

ESTUDIO DE DETALLE
PARCELA 4.1 DEL SECTOR SUO.T-11
LA CULEBRA. TORRE DEL MAR

Nº DE ORDEN:
4

PLANO DE:
FIJACIÓN DE ALINEACIONES

EXPEDIENTE:
 02/19

ESCALA: 1:1000
 10 5 0 10 20 30 40 M.

FECHA:
 JULIO 2020
 DIBUJO:
 MASÚ GIL

PROMOTORA: JUNTA DE COMPENSACIÓN

ANTONIO GARVÍN SALAZAR

ARQUITECTO

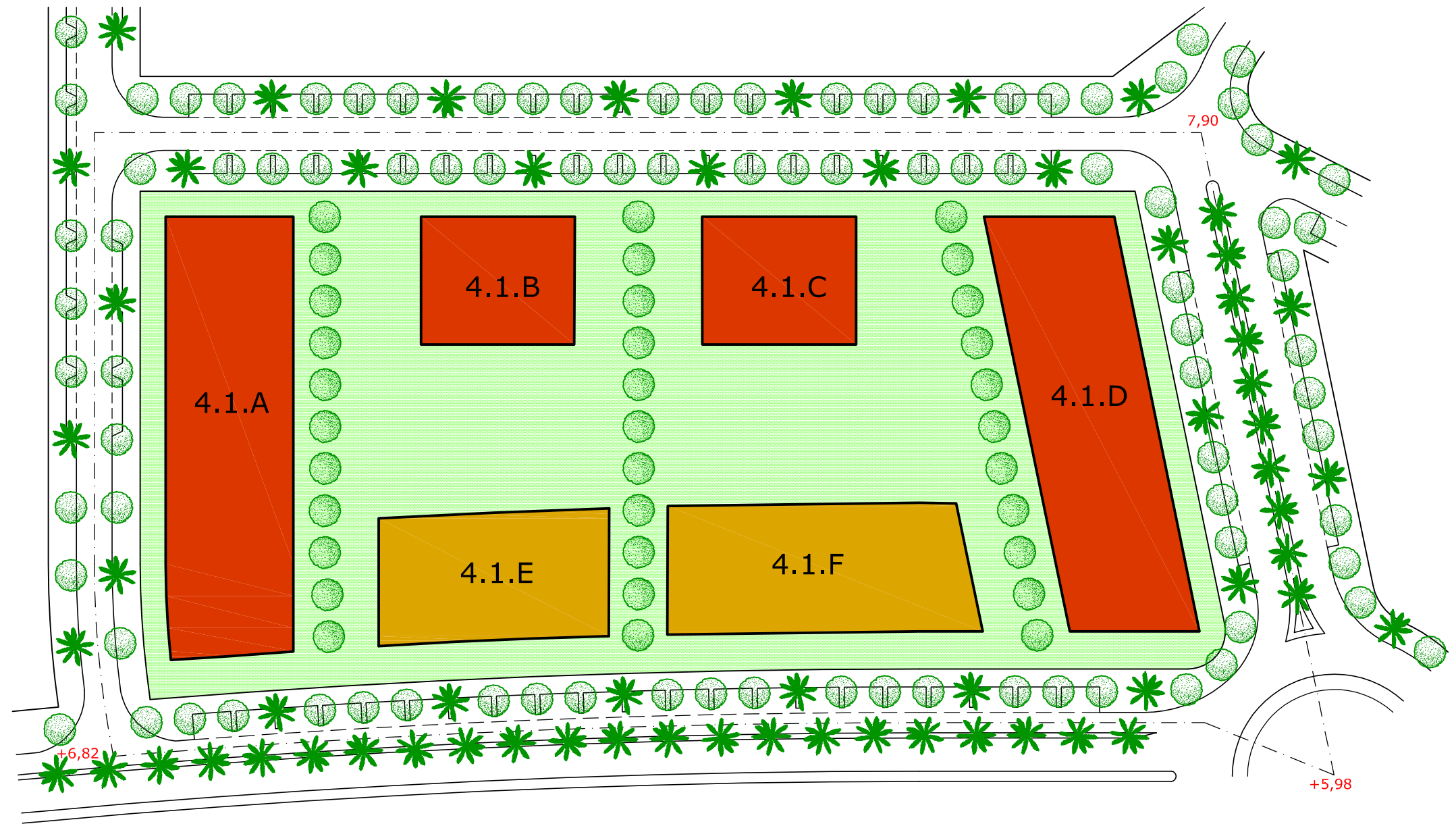

	PLANTA BAJA + 6 PLANTAS + ÁTICO
	PLANTA BAJA + 2 PLANTAS + ÁTICO
	ESPACIO LIBRE DE EDIFICACION SOBRE RASANTE

ESTUDIO DE DETALLE PARCELA 4.1 DEL SECTOR SUO.T-11 LA CULEBRA. TORRE DEL MAR		Nº DE ORDEN: 5.1	PLANO DE: ORDENACIÓN DE VOLÚMENES PLANTA GENERAL
EXPEDIENTE: 02/19		ESCALA: 1:1000	
ANTONIO GARVÍN SALAZAR ARQUITECTO		FECHA: SEPTIEMBRE-2,019 DIBUJO: MASÚ GIL	PROMOTORA: JUNTA DE COMPENSACIÓN

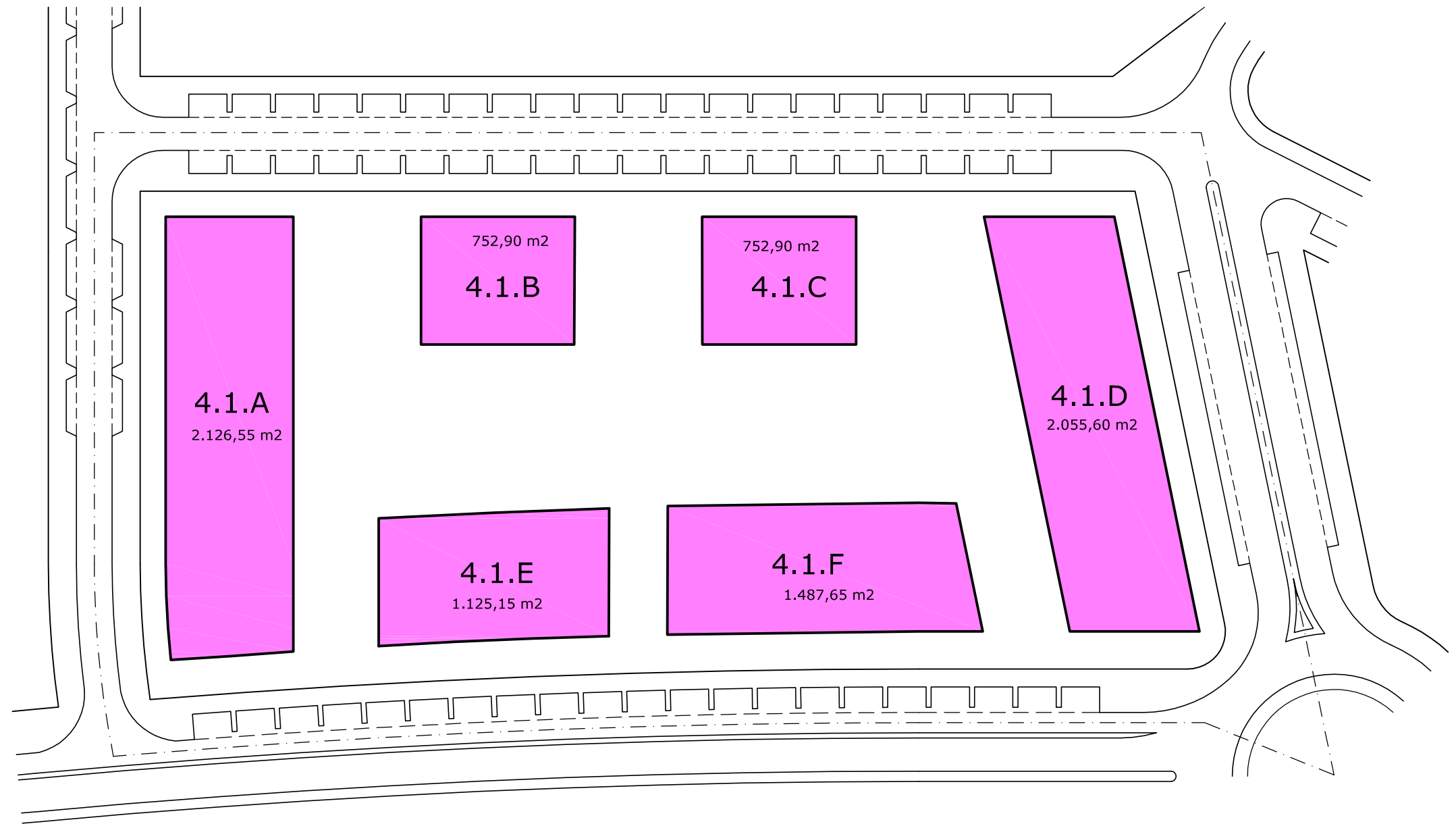

HUELLA MÁXIMA DE LA EDIFICACIÓN PLANTAS 0-1-2

ESTUDIO DE DETALLE PARCELA 4.1 DEL SECTOR SUO.T-11 LA CULEBRA. TORRE DEL MAR		Nº DE ORDEN: 5.2.1	PLANO DE: ORDENACIÓN DE VOLÚMENES HUELLA MÁXIMA PLANTAS 0-1-2
		EXPEDIENTE: 02/19	ESCALA: 1:1000
ANTONIO GARVÍN SALAZAR ARQUITECTO		FECHA: SEPTIEMBRE-2,019 DIBUJO: MASÚ GIL	PROMOTORA: JUNTA DE COMPENSACIÓN

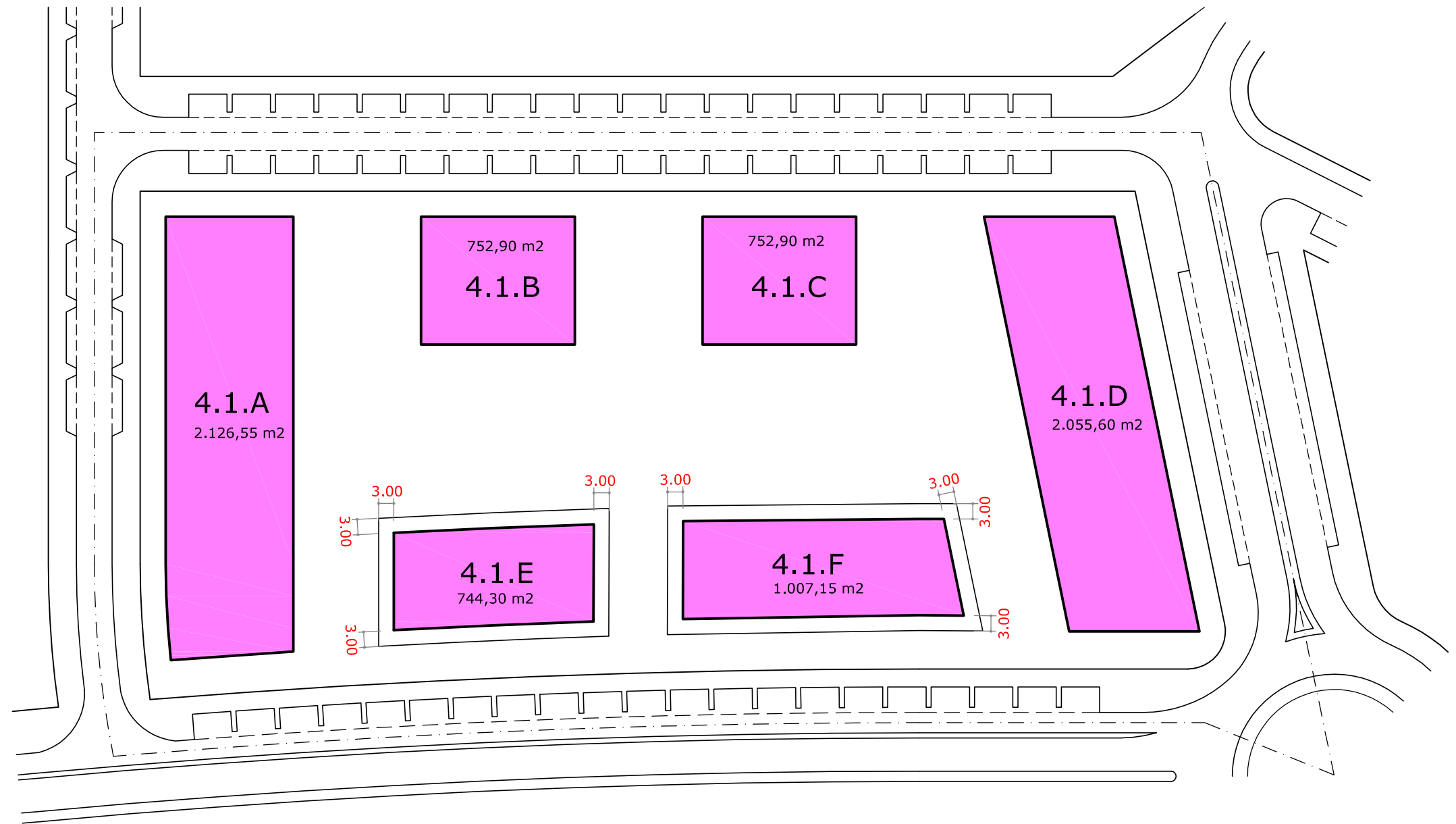

 HUELLA MÁXIMA DE LA EDIFICACIÓN PLANTA 3

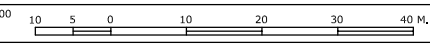
ESTUDIO DE DETALLE PARCELA 4.1 DEL SECTOR SUO.T-11 LA CULEBRA. TORRE DEL MAR		Nº DE ORDEN:	PLANO DE:
		5.2.2	ORDENACIÓN DE VOLÚMENES HUELLA MÁXIMA PLANTA 3
EXPEDIENTE:	02/19	ESCALA: 1:1000	
FECHA:	SEPTIEMBRE-2.019	DIBUJO:	MASÚ GIL
ANTONIO GARVÍN SALAZAR	ARQUITECTO	PROMOTORA: JUNTA DE COMPENSACIÓN	

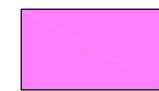
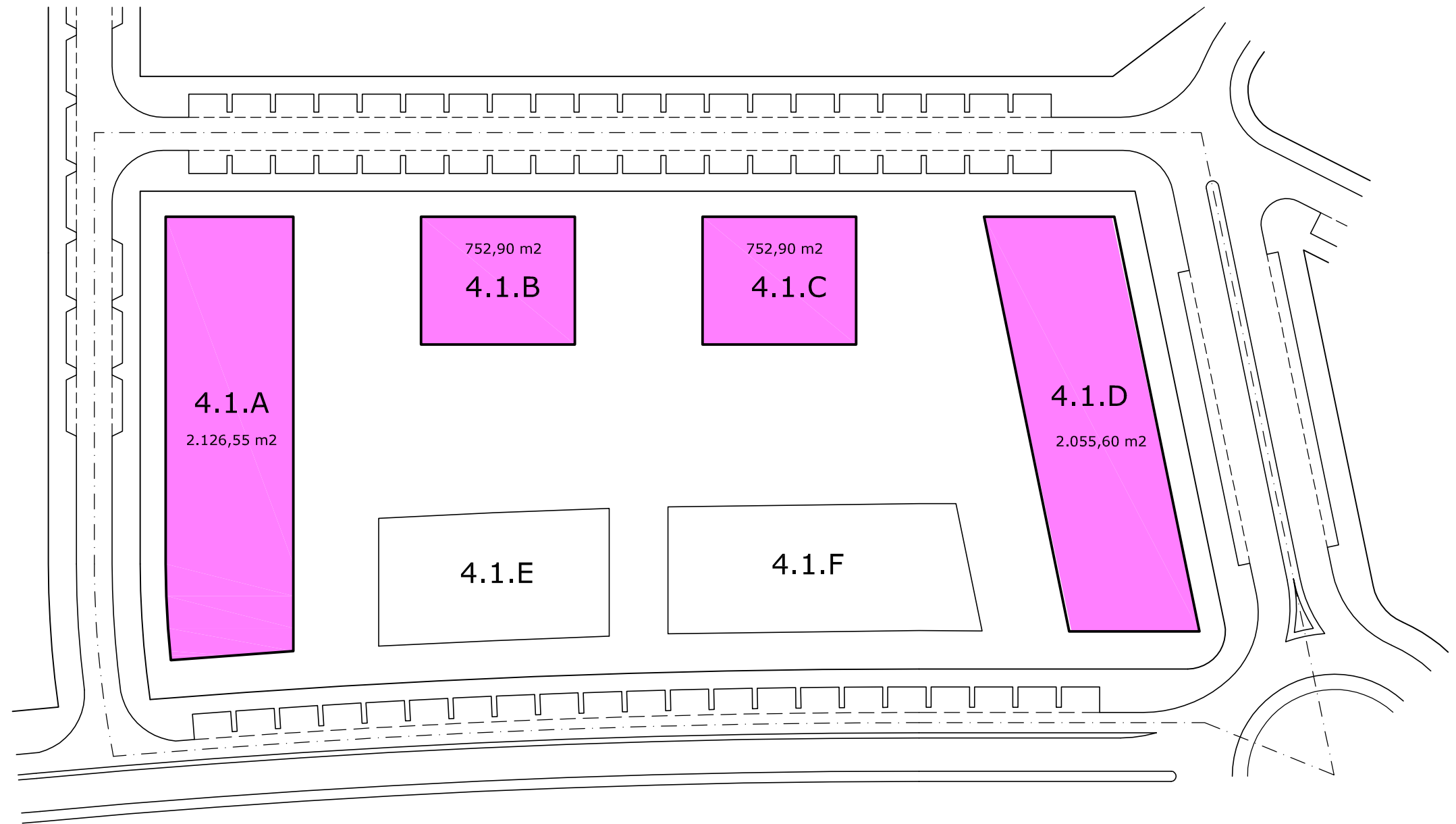

HUELLA MÁXIMA DE LA EDIFICACIÓN PLANTAS 4-5-6

ESTUDIO DE DETALLE
PARCELA 4.1 DEL SECTOR SUO.T-11
LA CULEBRA. TORRE DEL MAR

Nº DE ORDEN:
5.2.3

PLANO DE:
ORDENACIÓN DE VOLÚMENES
HUELLA MÁXIMA PLANTAS 4-5-6

EXPEDIENTE:
 02/19

ESCALA: 1:1000

FECHA:
 SEPTIEMBRE-2.019
 DIBUJO:
 MASÚ GIL

PROMOTORA: JUNTA DE COMPENSACIÓN

ANTONIO GARVÍN SALAZAR

ARQUITECTO

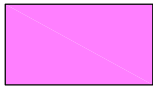
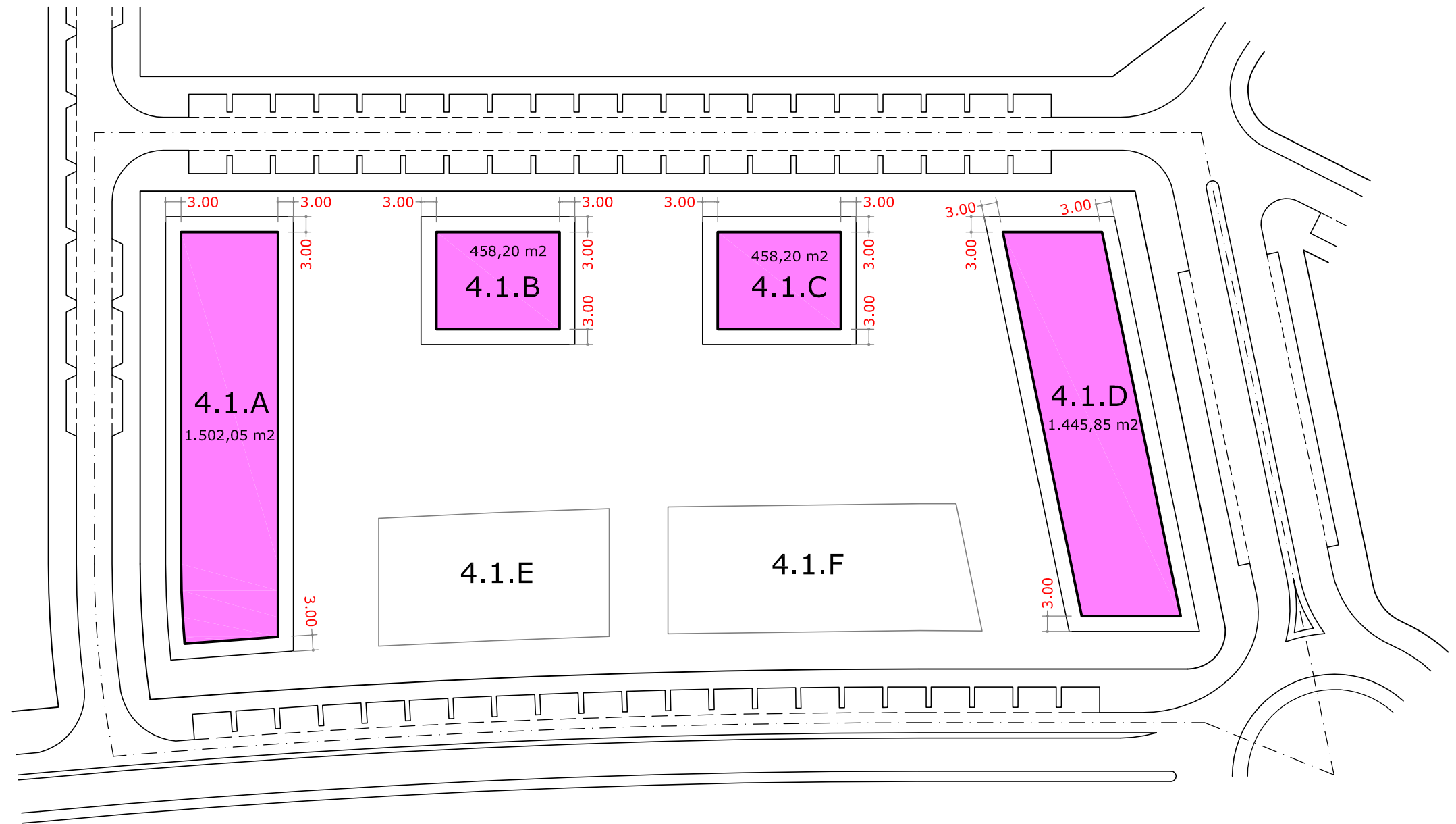

HUELLA MÁXIMA DE LA EDIFICACIÓN PLANTA 7

ESTUDIO DE DETALLE PARCELA 4.1 DEL SECTOR SUO.T-11 LA CULEBRA. TORRE DEL MAR		Nº DE ORDEN:	PLANO DE:
		5.2.4	ORDENACIÓN DE VOLÚMENES HUELLA MÁXIMA PLANTA 7
EXPEDIENTE:		ESCALA: 1:1000	
02/19			
FECHA:		PROMOTORA: JUNTA DE COMPENSACIÓN	
SEPTIEMBRE-2.019			
DIBUJO:			
MASÚ GIL			
ANTONIO GARVÍN SALAZAR		ARQUITECTO	

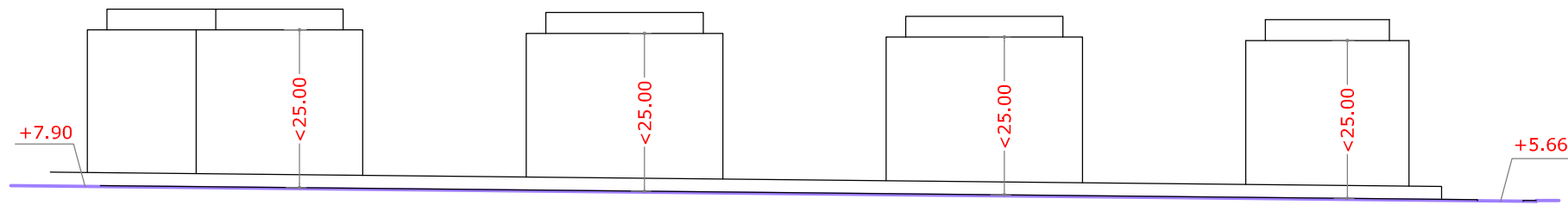

ALZADO NORTE

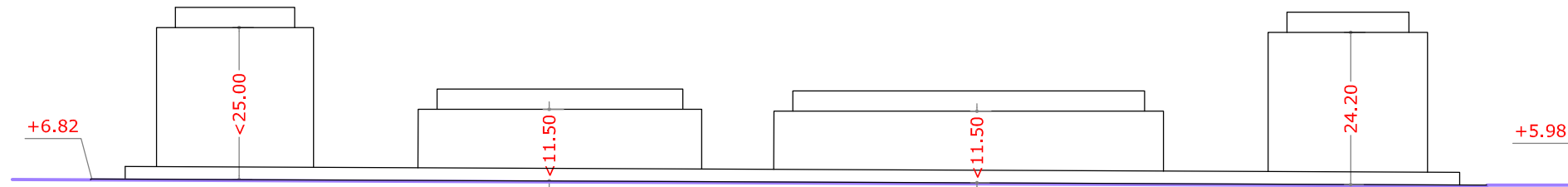

ALZADO SUR

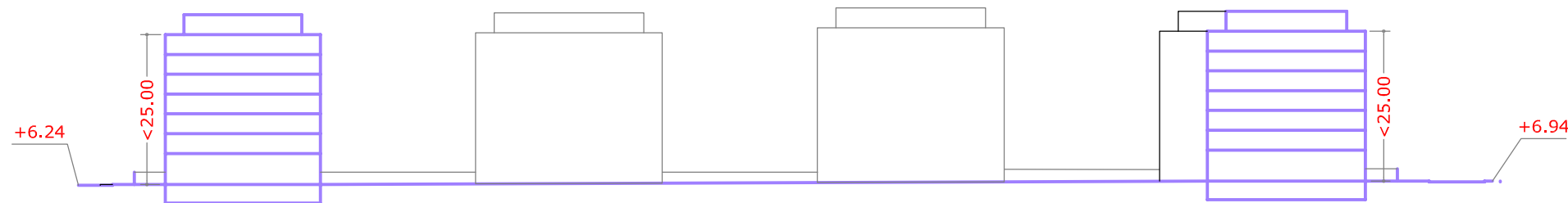

SECCIÓN LONGITUDINAL

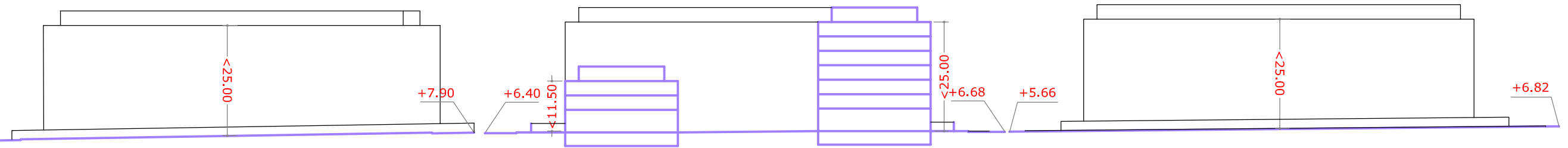

ALZADO ESTE

SECCIÓN TRANSVERSAL

ALZADO OESTE

ESTUDIO DE DETALLE
 PARCELA 4.1 DEL SECTOR SUO.T-11
 LA CULEBRA. TORRE DEL MAR

Nº DE ORDEN: 5.3	PLANO DE: ORDENACIÓN DE VOLÚMENES ALZADOS Y SECCIONES
EXPEDIENTE: 02/19	ESCALA: 1:1000 

ANTONIO GARVÍN SALAZAR

ARQUITECTO

FECHA:
SEPTIEMBRE-2019
 DIBUJO:
MASÚ GIL

PROMOTORA: JUNTA DE COMPENSACIÓN