













Planta Cubierta 37.00	Planta Cubierta 40.20	Planta Cubierta 41.30	Planta Cubierta 41.30
Planta Alce 33.96	Planta Alce 37.00	Planta Alce 37.90	Planta Alce 38.70
Planta 4º 33.94	Planta 4º 33.94	Planta 4º 34.71	Planta 4º 35.16
Planta 3º 27.88	Planta 3º 28.54	Planta 3º 31.62	Planta 3º 32.13
Planta 2º 23.84	Planta 2º 22.83	Planta 2º 23.66	Planta 2º 23.13
Planta 1º 21.80	Planta 1º 24.84	Planta 1º 25.34	Planta 1º 26.72
Planta Baja 18.66	Planta Baja 21.80	Planta Baja 22.20	Planta Baja 22.55
Planta Sotano 1	Planta Sotano 1	Planta Sotano 1	Planta Sotano 1
Planta Sotano 1	Planta Sotano 2		

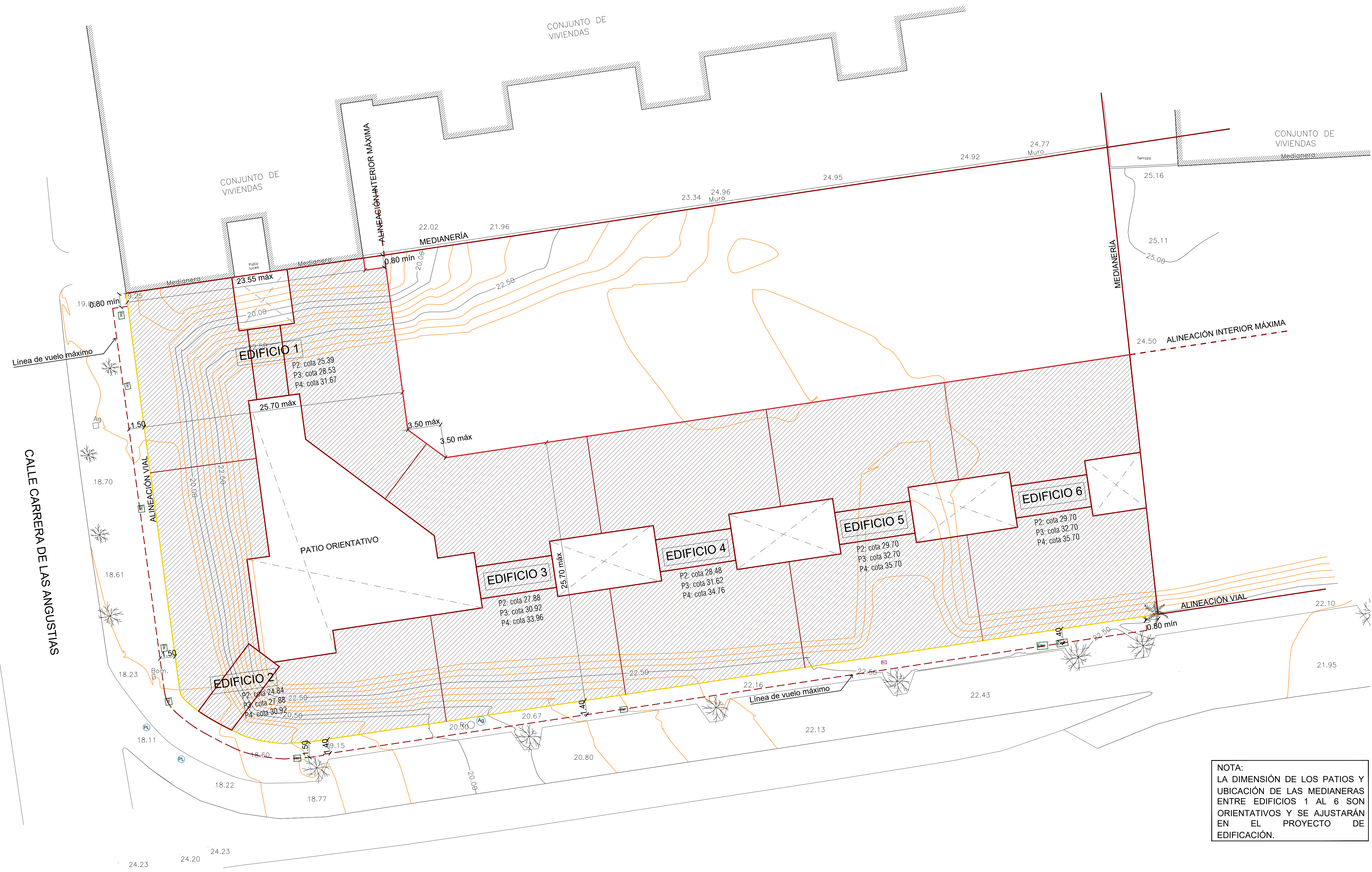

NOTA:  
LA DIMENSIÓN DE LOS PATIOS Y UBICACIÓN DE LAS MEDIANERAS ENTRE EDIFICIOS 1 AL 6 SON ORIENTATIVOS Y SE AJUSTARÁN EN EL PROYECTO DE EDIFICACIÓN.

Revisiones		
TEMA	FECHA	DESCRIPCIÓN DE LOS CAMBIOS

NOMBRE DE PROYECTO:  
**RESUMEN EJECUTIVO DEL ESTUDIO DE DETALLE DE LA PARCELA 5.1, SECTOR SUP T-5 (RT), "CERRO DEL ÁGUILA", VÉLEZ-MÁLAGA.**

EXPEDIENTE: H-2876-19 PAÍS: ESPAÑA  
FECHA: FEBRERO 2021 PROVINCIA: MÁLAGA  
ESCALA: A1 1/2000 A2 1/4000 MUNICIPIO: VÉLEZ - MÁLAGA  
NOMBRE DE PLANO: 1

PLANTAS SEGUNDA, TERCERA Y CUARTA ALINEACIONES Y RASANTES

NÚMERO: ED-07

NOTAS GENERALES:  
TODOS LOS DIBUJOS Y TODOS LOS DATOS RESEÑADOS EN ESTOS PLANOS TIENEN DERECHO DE PROPIEDAD INTELECTUAL Y SON PROPIEDAD DE HCP ARCHITECTURE & ENGINEERING. ES NECESARIO PERMISO ESCRITO PARA CUALQUIER USO O REPRODUCCIÓN TOTAL O PARCIAL. ESPECIFICACIONES Y DERECHOS DE COPIA SON PROPIEDAD DE HCP ARCHITECTURE & ENGINEERING.

PROPIEDAD:  
**HOLPROCUMA, S.L.**

H. C. P. ARCHITECTURE & ENGINEERING  
www.hcparquitectos.com  
Pº Marítimo Ciudad de Mélla 11 29010 Málaga - España TEL: + 34 952 22 77 07  
C/ del Monte Esquinza 30 Bajo-der. 28010 Madrid - España TEL: + 34 91 561 07 51  
Flat 11-12 Building 1572 Road 2128 Po Box 11316 - Manama - Bahrain  
Block 321 Gulaibya TEL: + 973 1718 0530







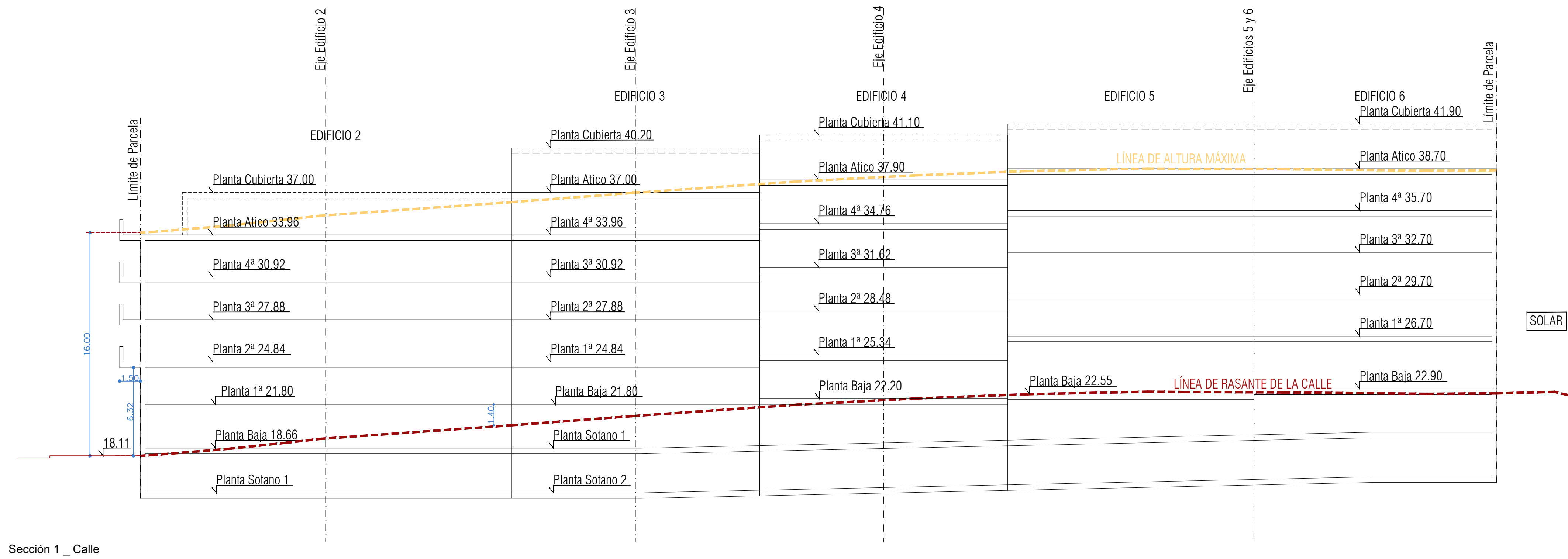

Sección 1 \_ Calle

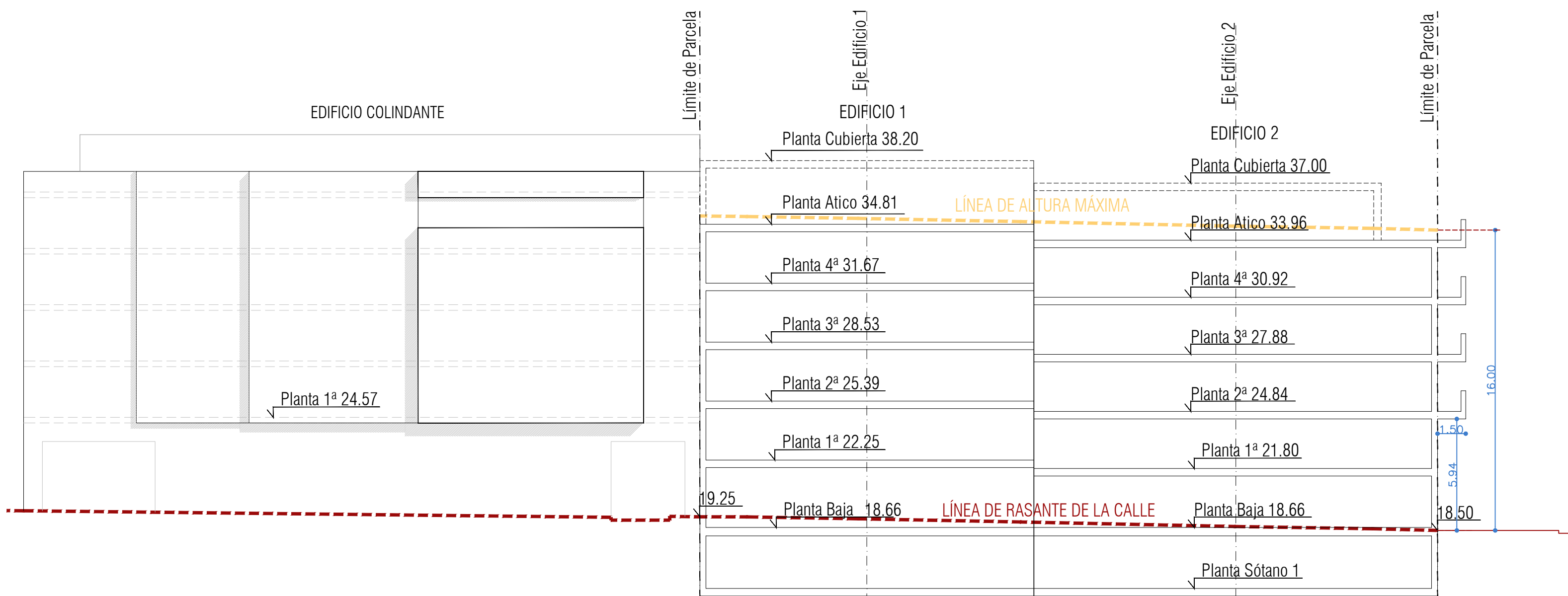

Sección 2 \_ Calle Carrera de las Angustias

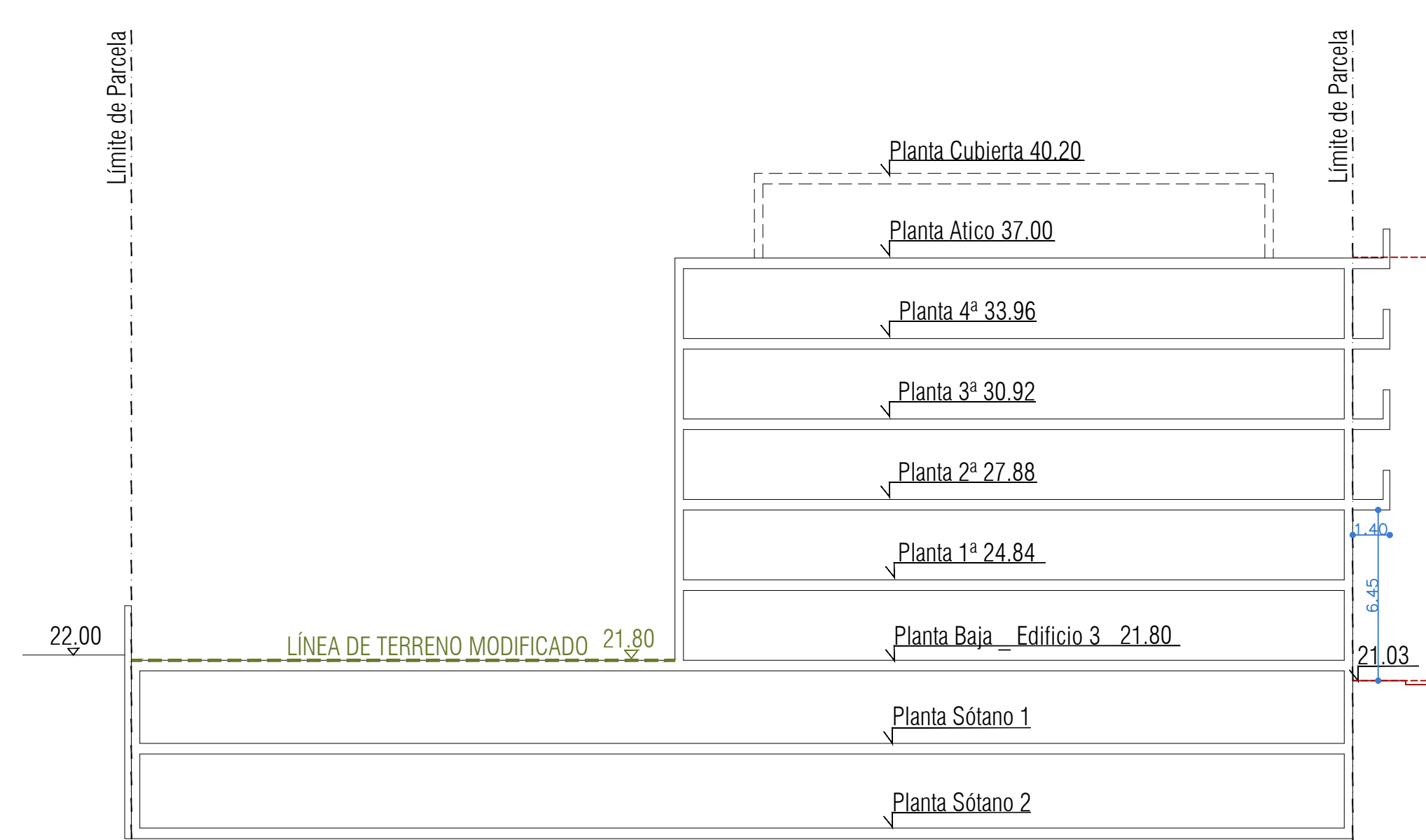

Sección 3 \_ Edificio 3

Revisiones		
TEMA	FECHA	DESCRIPCIÓN DE LOS CAMBIOS

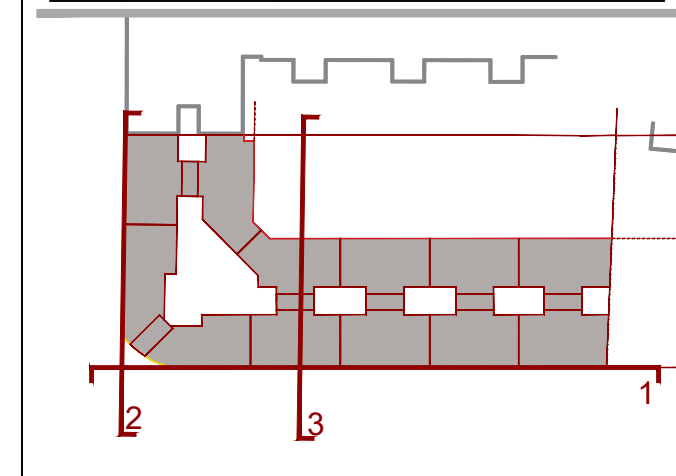

NOMBRE DE PROYECTO:

**RESUMEN EJECUTIVO DEL ESTUDIO DE DETALLE DE LA PARCELA 5.1, SECTOR SUP T-5 (RT), "CERRO DEL ÁGUILA", VÉLEZ-MÁLAGA.**

EXPEDIENTE: H-2876-19	PAÍS: ESPAÑA
FECHA: FEBRERO 2021	PROVINCIA: MÁLAGA
ESCALA: A1 1/200	MUNICIPIO: VÉLEZ - MÁLAGA
A2 1/400	

NOMBRE DE PLANO:

SECCIONES I

NÚMERO: ED-09

NOTAS GENERALES:  
 TODOS LOS DIBUJOS Y TODOS LOS DATOS RESERVADOS EN ESTOS PLANOS TIENEN DERECHO DE PROPIEDAD INTELECTUAL Y SON PROPIEDAD DE HCP ARCHITECTURE & ENGINEERING. ES NECESARIO PERMISO ESCRITO PARA CUALQUIER USO O REPRODUCCIÓN TOTAL O PARCIAL. ESPECIFICACIONES Y DERECHOS DE COPIA SON PROPIEDAD DE HCP ARCHITECTURE & ENGINEERING.

PROPIEDAD:

HOLPROCUMA, S.L.

H. C. P. ARCHITECTURE & ENGINEERING  
 www.hcpengineering.com  
 Pº Marítimo Ciudad de Mélla 11 29010 Málaga - España TEL: + 34 952 22 77 07  
 C/ del Monte Esquina 30 Bajo-der. 28010 Madrid - España TEL: + 34 91 561 07 51  
 Flat 11-12 Building 1572 Road 2128 Po Box 11316 - Manama - Bahrain  
 Block 321 Gulaibya TEL: + 973 1718 0530

HCP ARCHITECTURE & ENGINEERING  
 MARIO ROMERO GONZÁLEZ JAVIER HIGUERA MATA

NOTA ACLARATORIA: Se permiten vuelos sobre la alineación en los términos fijados en la ordenanza MC-1. Dichos vuelos están indicados en los planos de alineaciones del presente documento

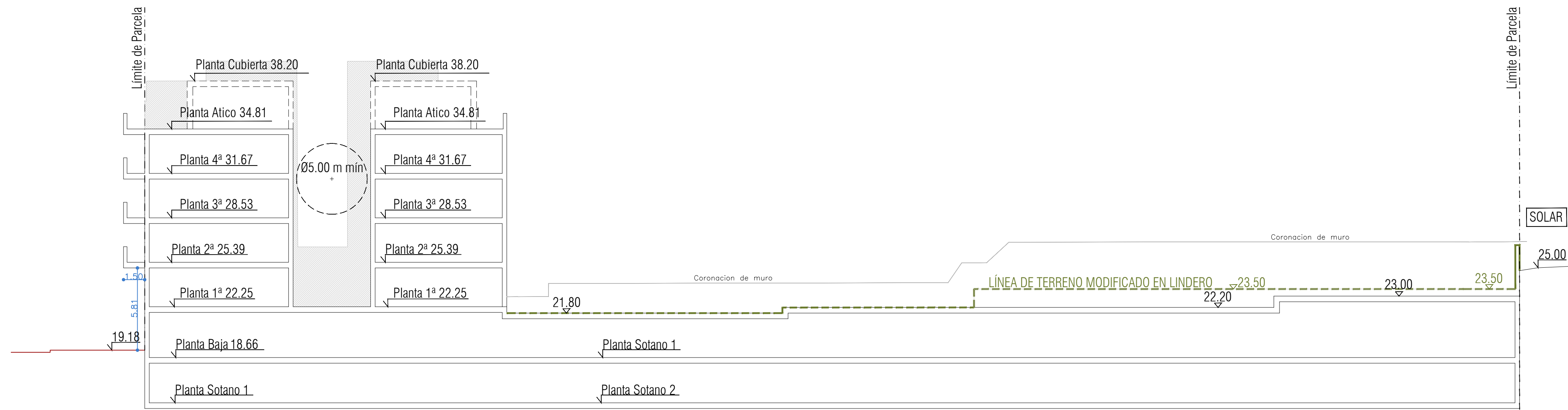

Sección 4 \_ Edificio 1

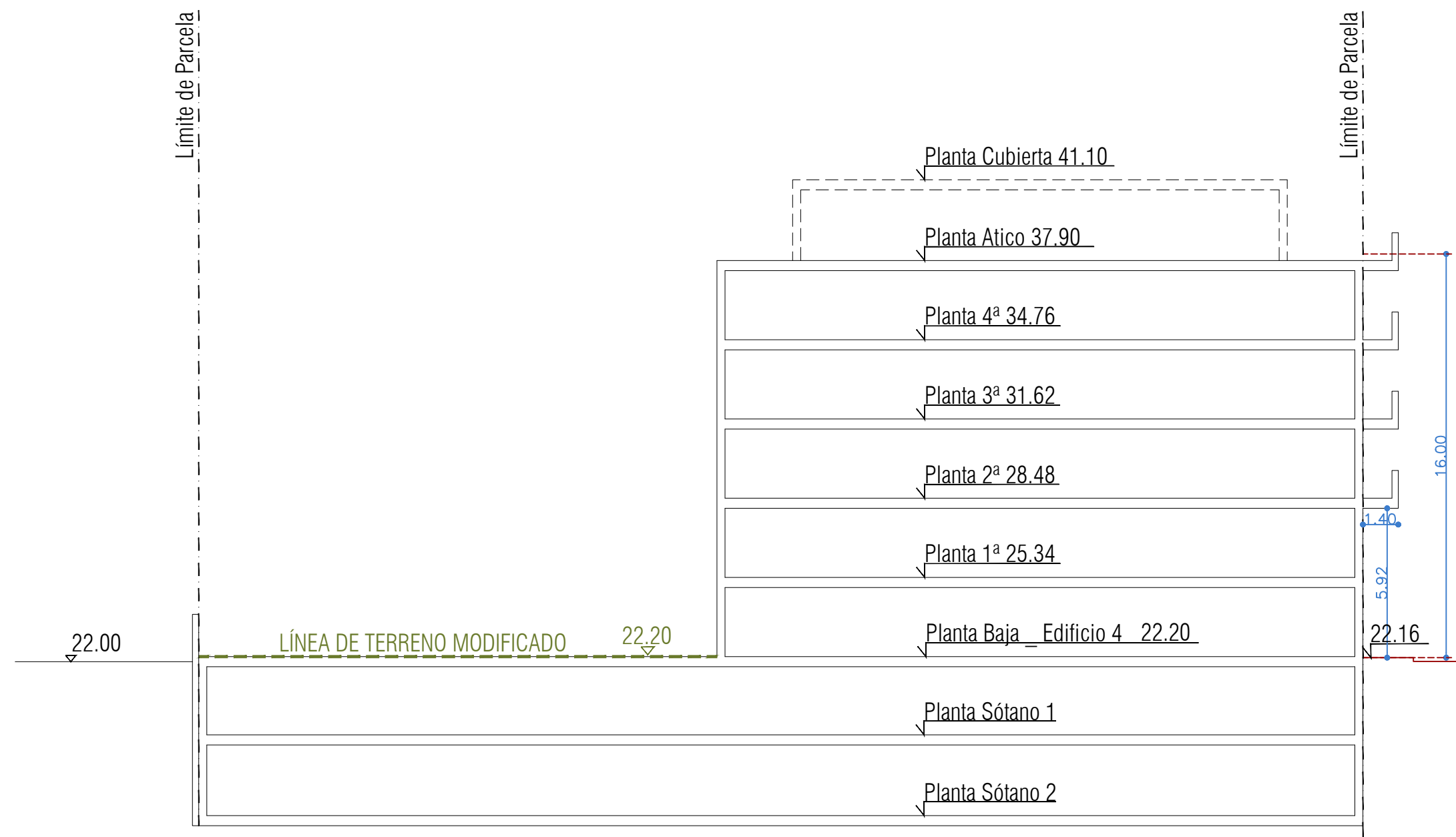

Sección 5 \_ Edificio 4

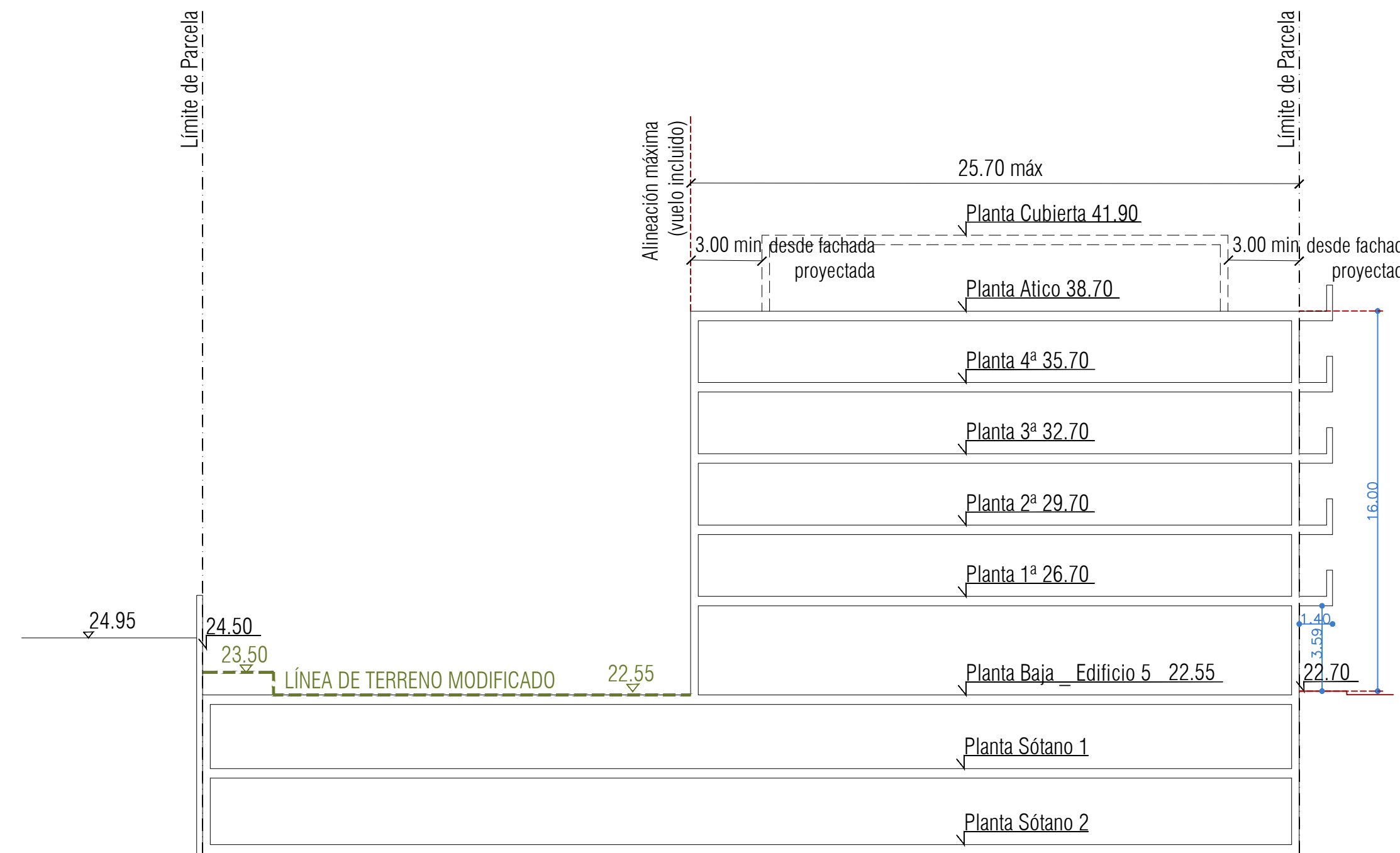

Sección 6 \_ Edificio 5

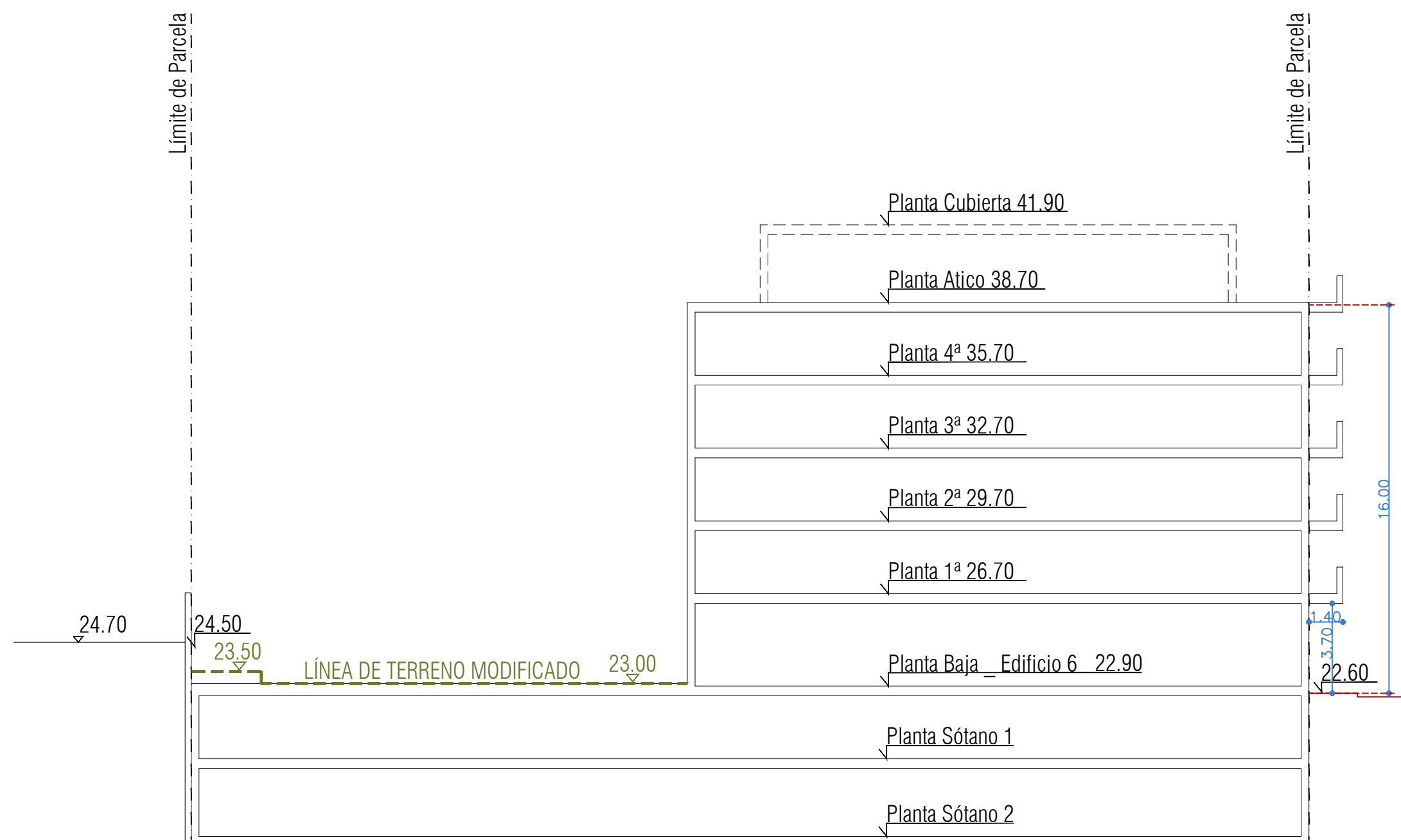

Sección 7 \_ Edificio 6

NOTA ACLARATORIA: Se permiten vuelos sobre la alineación en los términos fijados en la ordenanza MC-1. Dichos vuelos están indicados en los planos de alineaciones del presente documento

Revisiones		
TEMA	FECHA	DESCRIPCIÓN DE LOS CAMBIOS

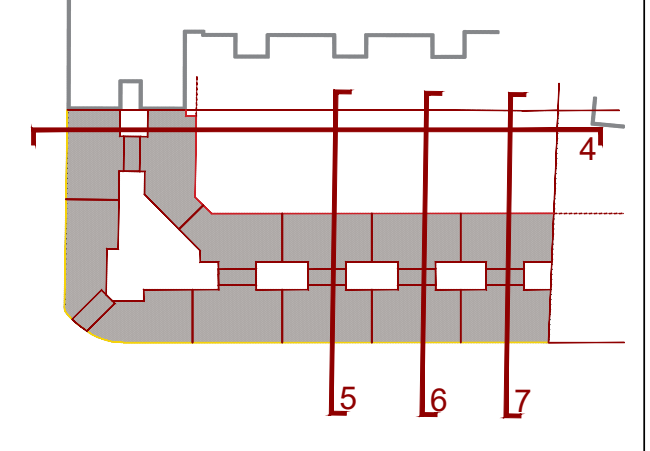

NOMBRE DE PROYECTO:

RESUMEN EJECUTIVO DEL ESTUDIO DE DETALLE DE LA PARCELA 5.1, SECTOR SUP T-5 (RT), "CERRO DEL ÁGUILA", VÉLEZ-MÁLAGA.

EXPEDIENTE: H-2876-19	PAÍS: ESPAÑA
FECHA: FEBRERO 2021	PROVINCIA: MÁLAGA
ESCALA: AT 1/200	MUNICIPIO: VÉLEZ - MÁLAGA
AS 1/400	

SECCIONES II	
NÚMERO:	ED-09

NOTAS GENERALES:  
 TODOS LOS DERECHOS Y TODOS LOS DATOS RESERVADOS EN ESTOS PLANOS TIENEN DERECHO DE PROPIEDAD INTELECTUAL Y SON PROPIEDAD DE HCP ARCHITECTURE & ENGINEERING. ES NECESARIO PERMISO ESCRITO PARA CUALQUIER USO O REPRODUCCIÓN TOTAL O PARCIAL. ESPECIFICACIONES Y DERECHOS DE COPIA SON PROPIEDAD DE HCP ARCHITECTURE & ENGINEERING.

PROPIEDAD:  
**HOLPROCUMA, S.L.**

H. C. P. ARCHITECTURE & ENGINEERING  
 www.hcpingtecos.com  
 Pº Marítimo Ciudad de Mélla 11 29010 Málaga - España TEL: + 34 952 22 77 07  
 C/ del Monte Esquina 30 Bajo-der. 28010 Madrid - España TEL: + 34 91 561 07 51  
 Flat 11-12 Building 1572 Road 2128 Po Box 11316 - Manama - Bahrain  
 Block 321 Gudaibya TEL: + 973 1718 0530

HCP ARCHITECTURE & ENGINEERING  
 MARIO ROMERO GONZÁLEZ JAVIER HIGUERA MATA