

VIAL-E

ESCALAS { HORIZONTAL = 1:1000
VERTICAL = 1:250

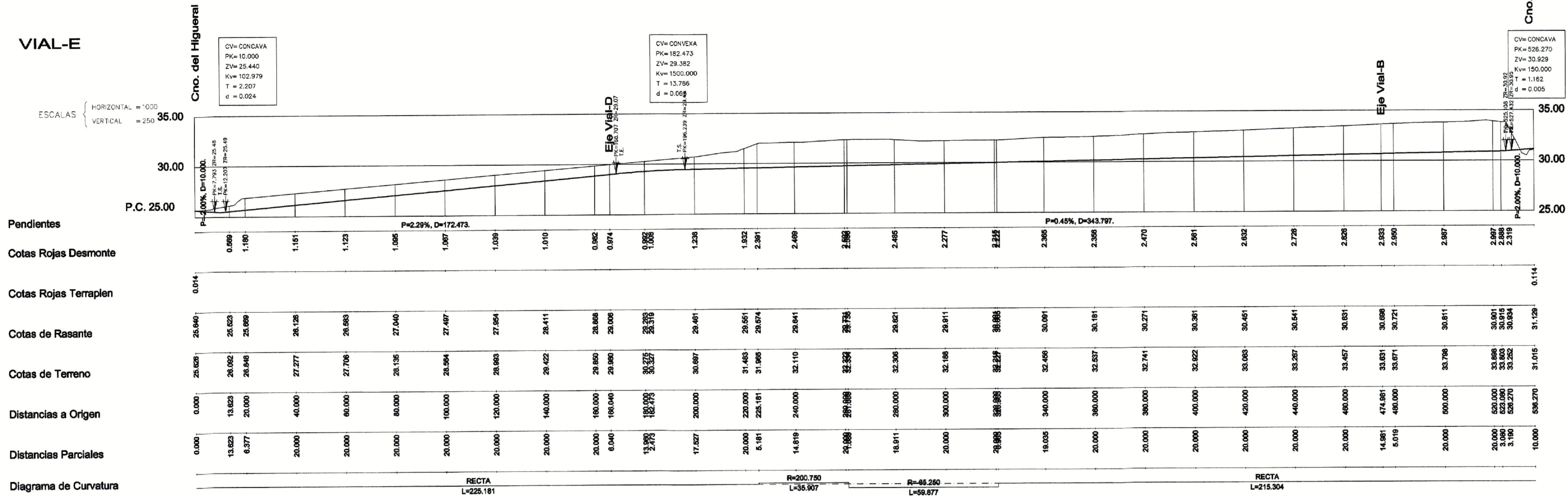

Camino del Higueral

ESCALAS { HORIZONTAL = 1:1000
VERTICAL = 1:250

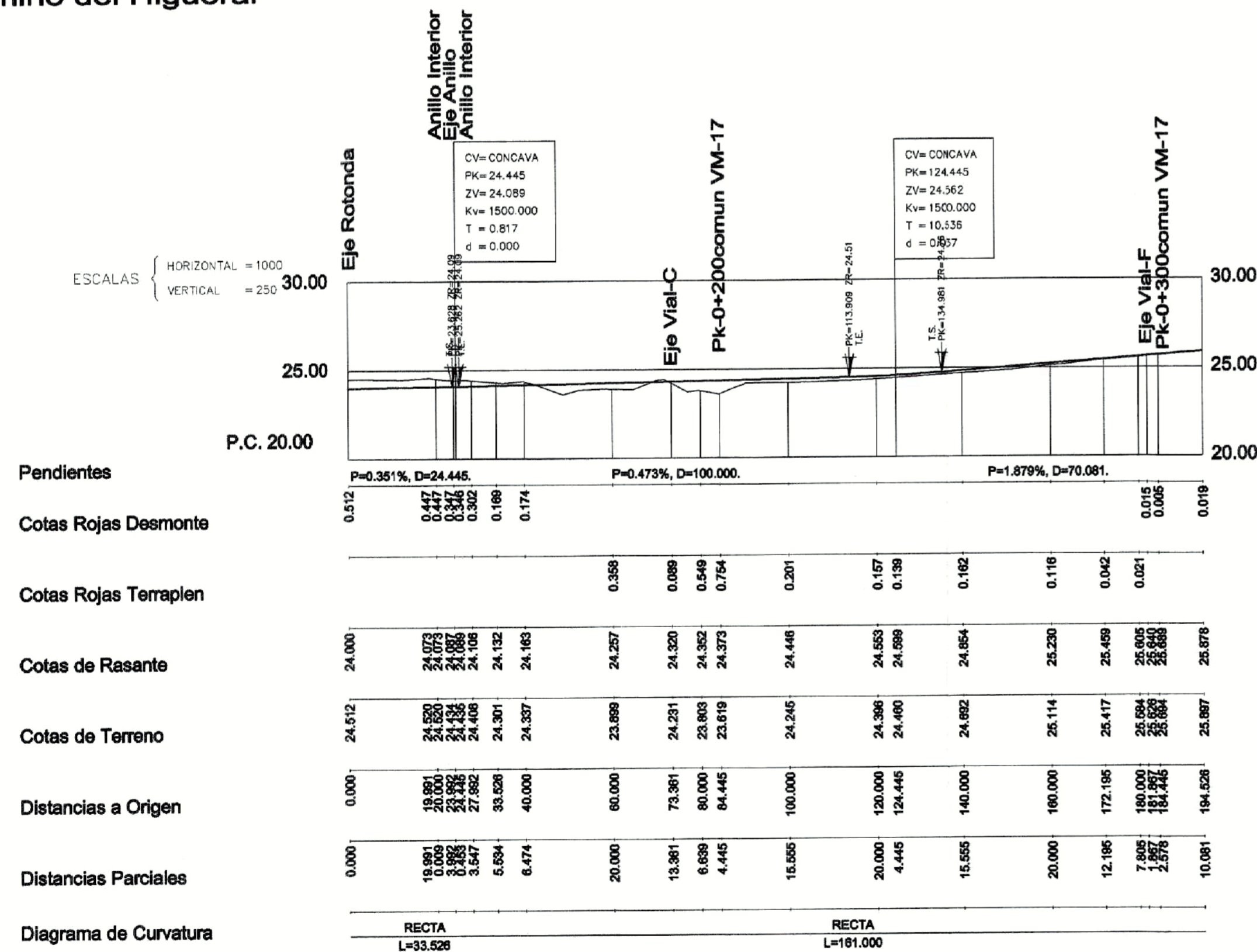

Y=4.069.400 +

Y=4.069.300 +

Y=4.069.200 +

Y=4.069.100 +

Y=4.069.000 +

Y=4.068.900 +

X=402.700

X=402.800

X=402.900

X=403.000

X=403.100

X=403.200

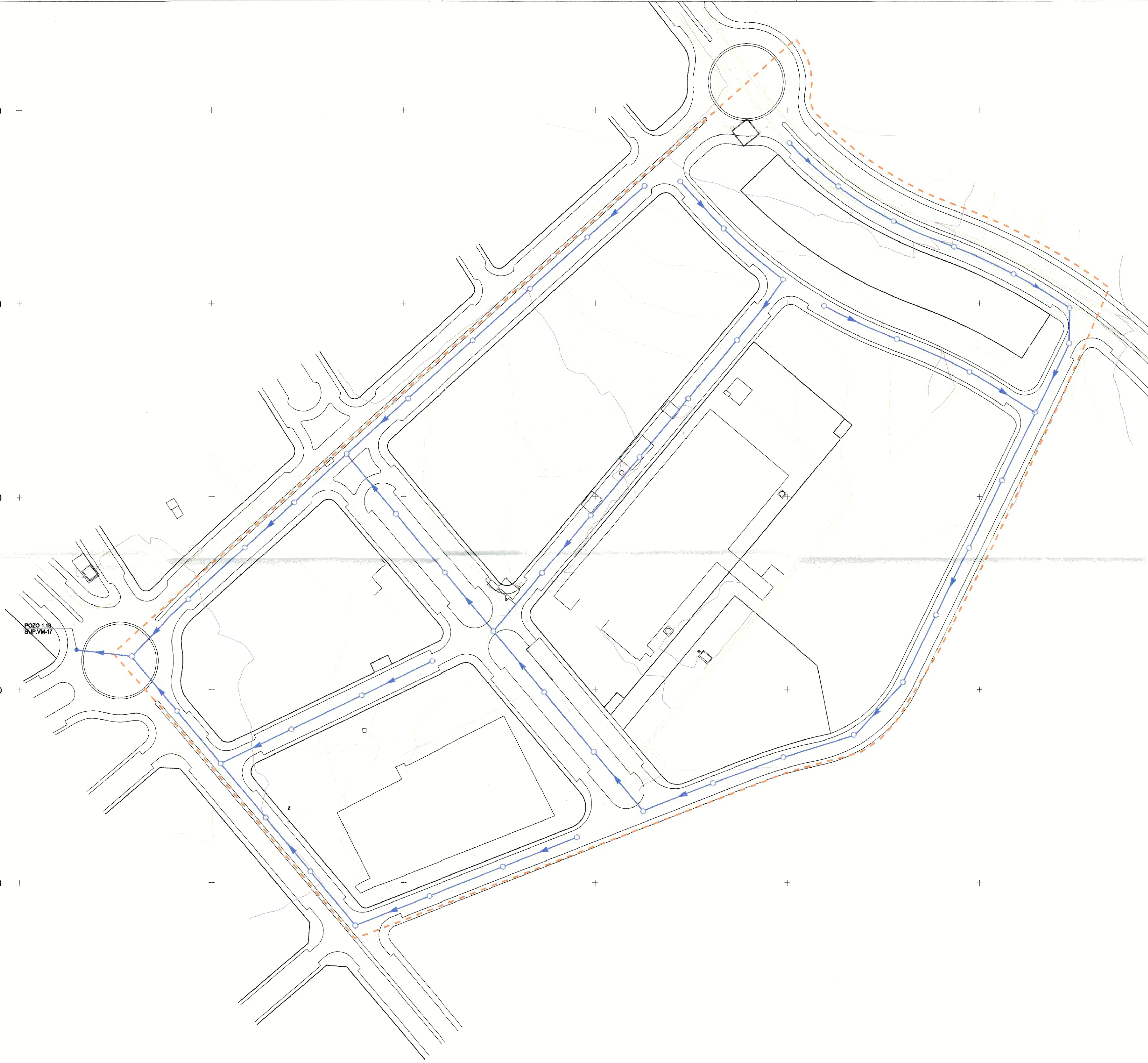

SIMBOLOGIA EVACUACION FECALES

	SENTIDO DEL VERTIDO
	POZO INGERENCIA
	POZO DE REGISTRO
	RED A IMPLANTAR

DILIGENCIA: Para hacer constar que el presente documento ha sido aprobado PROVISIONALMENTE con esta fecha:
 Velez-Málaga - 22 OCT. 2008
 EL SECRETARIO GRAL.
 Felipe Jiménez-Casquet

DILIGENCIA: Para hacer constar que el presente documento ha sido aprobado PROVISIONALMENTE con esta fecha:
 Velez-Málaga - 23 MAR 2006
 EL SECRETARIO GRAL.
 Felipe Jiménez-Casquet

Fdo.: Luis Felipe Jiménez-Casquet

**PLAN PARCIAL DE ORDENACION
 PARQUE EMPRESARIAL DEL CAMINO DE TORROX
 SUP.VM-18 DEL PGOU DE VELEZ MALAGA**

Nº DE ORDEN: 2.4	PLANO DE: PROYECTO RED DE SANEAMIENTO: FECALES			
IMPEDIMIENTOS: 08/05	ESCALA: 1:1000	ESCALA GRAFICA: 	FECHA: NOV. 2007	DIBUJO: MASÓ GIL

ANTONIO GARVÍN SALAZAR ARQUITECTOS
 JOSE Mª CARRALERO GARCÍA
 ASOCIACION DE PROPIETARIOS

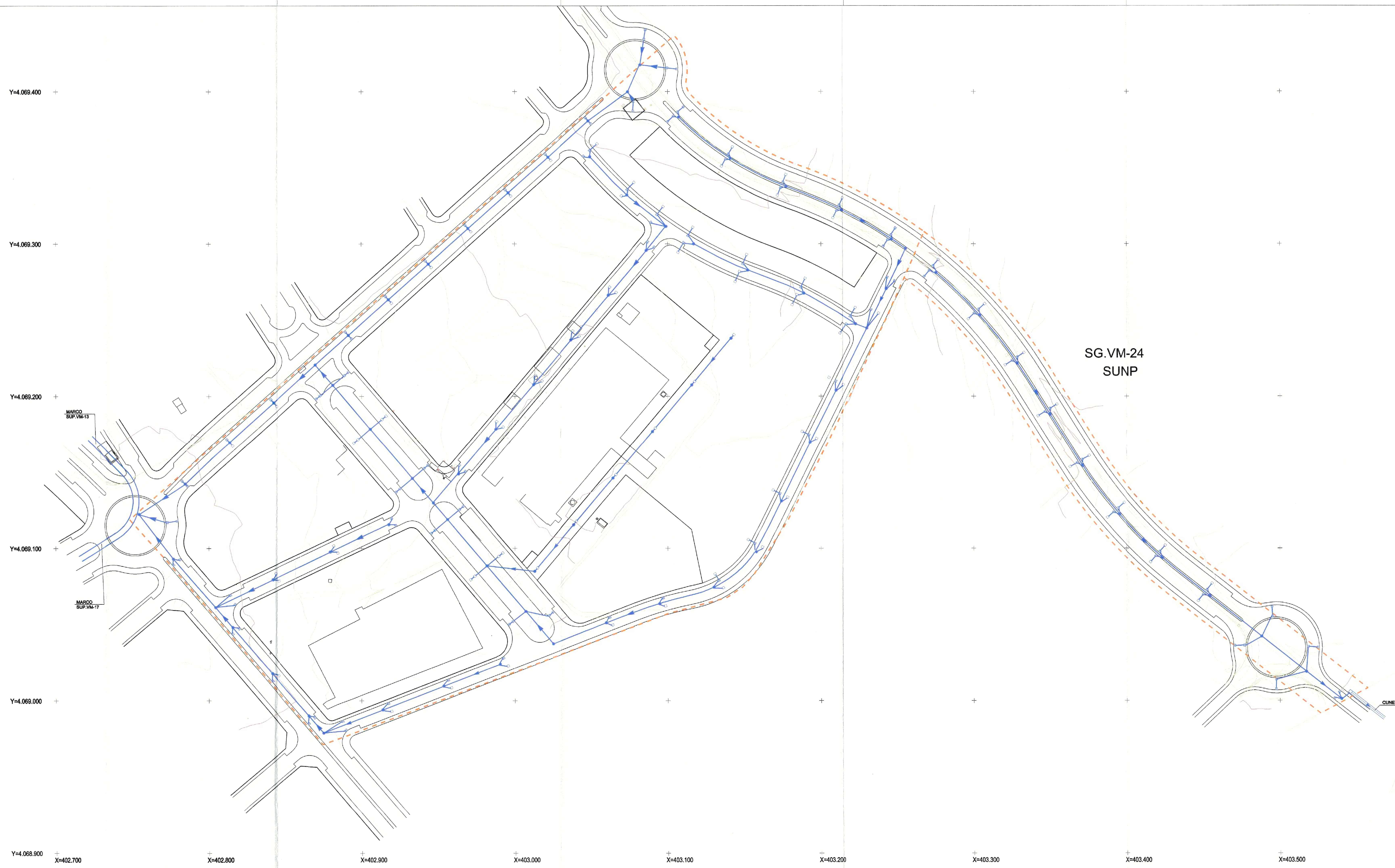

SIMBOLOGIA EVACUACION PLUVIALES

	POZO REGISTRO PLUVIAL
	ABSORBEDOR TIPO BUZON
	ABSORBEDOR DE REJILLA
	DIRECCION VERTIDOS
	COLECTOR PLUVIALES
	CUNETON DEL CAMINO DE TORROX

DELEGACION: Para haber constatado que el presente documento es copia auténtica, PROVISIONALMENTE por su fecha de 22 OCT. 2008. Velez-Málaga EL SECRETARIO GRAL.

DELEGACION: Para haber constatado que el presente documento es copia auténtica, PROVISIONALMENTE por su fecha de 23 MAR. 2008. Velez-Málaga EL SECRETARIO GRAL.

DELEGACION: Para haber constatado que el presente documento es copia auténtica, PROVISIONALMENTE por su fecha de 8 OCT. 2008. Velez-Málaga EL SECRETARIO GRAL.

DELEGACION: Para haber constatado que el presente documento es copia auténtica, PROVISIONALMENTE por su fecha de 19 FEB. 2009. Velez-Málaga EL SECRETARIO GRAL.

PLAN PARCIAL DE ORDENACION
PARQUE EMPRESARIAL DEL CAMINO DE TORROX
 SUP.VM-18 DEL PGOU DE VELEZ MALAGA

PROYECTO
RED DE SANEAMIENTO: PLUVIALES

PLANO DE: 2.5

ESCALA: 1:1000	ESCALA GRAFICA:	FECHA: NOV. 2007	DIBUJO: MASO GL
----------------	-----------------	------------------	-----------------

ANTONIO GARVÍN SALAZAR ARQUITECTOS
 JOSE Mª CARRALERO GARCÍA ASOCIACION DE PROPIETARIOS

COLEGIO OFICIAL DE ARQUITECTOS DE MÁLAGA
 VISADO 16/02/08 - Nº Cole: 2060006501/007
 Pág. 1 de 1
 ASOCIACION DE PROPIETARIOS DEL SUP.VM-18
 REFORMA DEL PLAN PARCIAL DE ORDENACION TERRITORIAL EMPRESARIAL CAMINO DE TORROX

Y=4.069.400

Y=4.069.300

Y=4.069.200

Y=4.069.100

Y=4.069.000

Y=4.068.900

X=402.700

X=402.800

X=402.900

X=403.000

X=403.100

X=403.200

CAPTACION ALBIE PARA RED DE RIEGO

SIMBOLOGIA INST DISTRIBUCION DE AGUA

	LLAVE DE COMPUERTA EN ARQUETA
	LLAVE DE ACOMETIDA EN ARQUETA
	HIDRANTE DE INCENDIO EN ARQUETA
	ARQUETA
	BOCA DE RIEGO EN ARQUETA
	RED PRIMARIA Ø 200 ENLACE
	RED PRINCIPAL
	RED SECUNDARIA
	RED DE RIEGO

DILIGENCIA: Para hacer constar que el presente documento ha sido aprobado, DEFINITIVAMENTE con esta fecha, Velez-Málaga, 2 2 DIC. 2008
 EL SECRETARIO GRAL.
 Felipe Jiménez-Casquet

DILIGENCIA: Para hacer constar que el presente documento ha sido aprobado, PROVISIONALMENTE con esta fecha, Velez-Málaga, 8 OCT. 2008
 EL SECRETARIO GRAL.
 Felipe Jiménez-Casquet

**PLAN PARCIAL DE ORDENACION
 PARQUE EMPRESARIAL DEL CAMINO DE TORROX
 SUP.VM-18 DEL PGOU DE VELEZ MALAGA**

Nº DE ORDEN:	PLANO DE:			
2.6	PROYECTO REDES DE ABASTECIMIENTO DE AGUA Y RIEGO			
EXPEDIENTE:	ESCALA:	ESCALA GRAFICA:	FECHA:	DIBUJO:
08/05	1:1000	10 0 10 20 30 40 M	NOV. 2007	MASÚ GIL

ANTONIO GARVÍN SALAZAR ARQUITECTOS
 JOSE Mª CARRALERO GARCIA ASOCIACION DE PROPIETARIOS

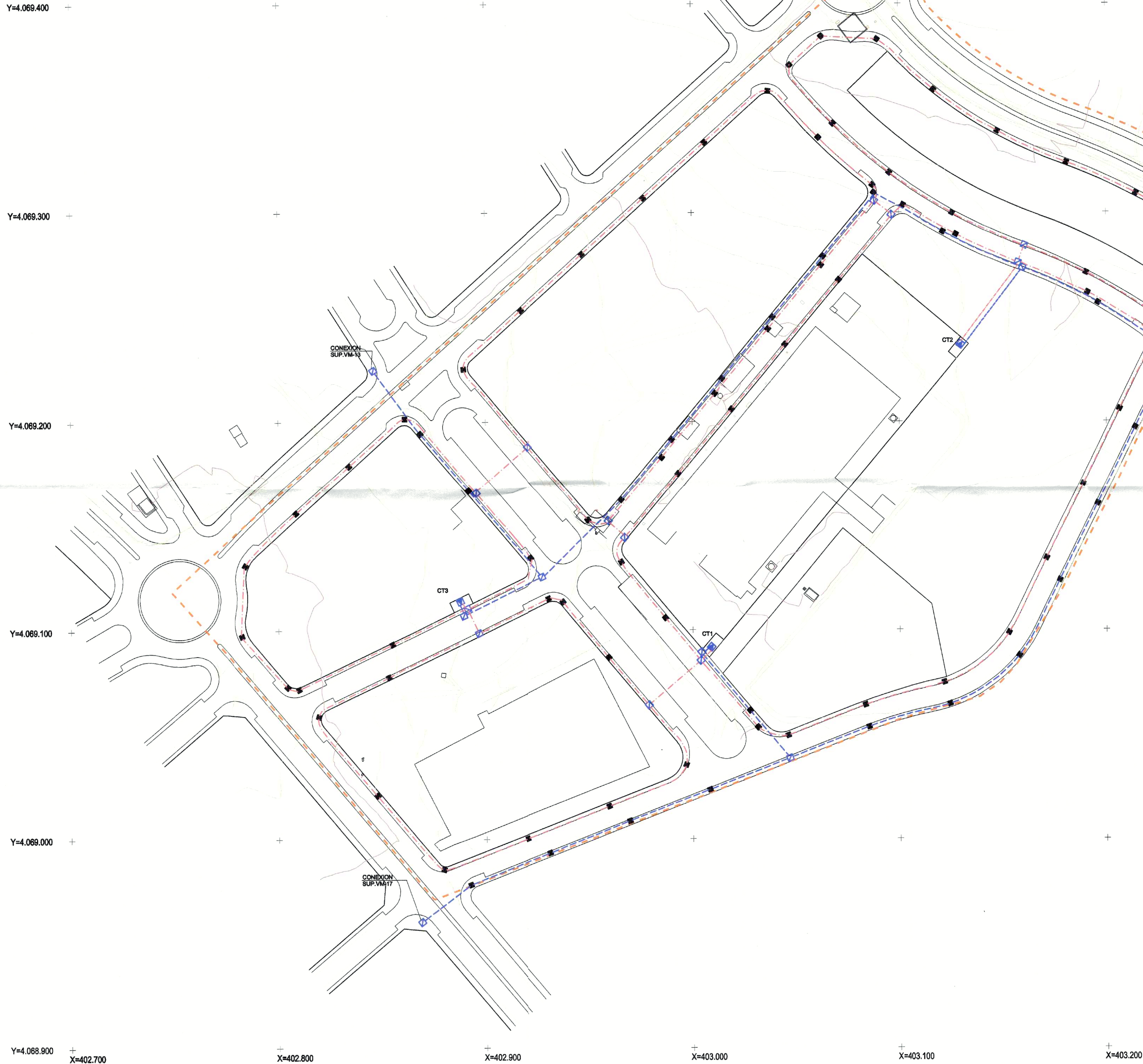

SIMBOLOGIA INSTALACION DISTRIBUCION ELECTRICA

	RED DE MEDIA TENSION
	RED DE BAJA TENSION
	CENTRO DE TRANSFORMACION
	ARQUETA DE CRUCE A2
	ARQUETA A1

DILIGENCIA: Para hacer constar que el presente documento ha sido aprobado, DEFINITIVAMENTE con esta fecha.
 Vélez-Málaga, 22 DIC. 2008
 EL SECRETARIO GRAL.
 Felipe Jimenez-Casquet

DILIGENCIA: Para hacer constar que el presente documento ha sido aprobado, PROVISIONALMENTE con esta fecha.
 Vélez-Málaga, 8 OCT. 2008
 EL SECRETARIO GRAL.
 Felipe Jimenez-Casquet

DILIGENCIA: Para hacer constar que el presente documento ha sido aprobado, PROVISIONALMENTE con esta fecha.
 Vélez-Málaga, 23 MAR 2006
 EL SECRETARIO GRAL.
 Felipe Jimenez-Casquet

**PLAN PARCIAL DE ORDENACION
 PARQUE EMPRESARIAL DEL CAMINO DE TORROX
 SUP.VM-18 DEL PGOU DE VELEZ MALAGA**

Nº DE ORDEN: **2.7** PLANO DE: **PROYECTO
 RED DE ELECTRICIDAD: MEDIA Y BAJA TENSION**

EXPEDIENTE: 06/05 ESCALA: 1:1000 ESCALA GRAFICA: 10 0 10 20 30 40 M FECHA: NOV. 2007 DIBUJO: MASÚ GIL

ANTONIO GARVÍN SALAZAR ARQUITECTOS
 JOSE Mª CARRALERO GARCÍA ASOCIACION DE PROPIETARIOS

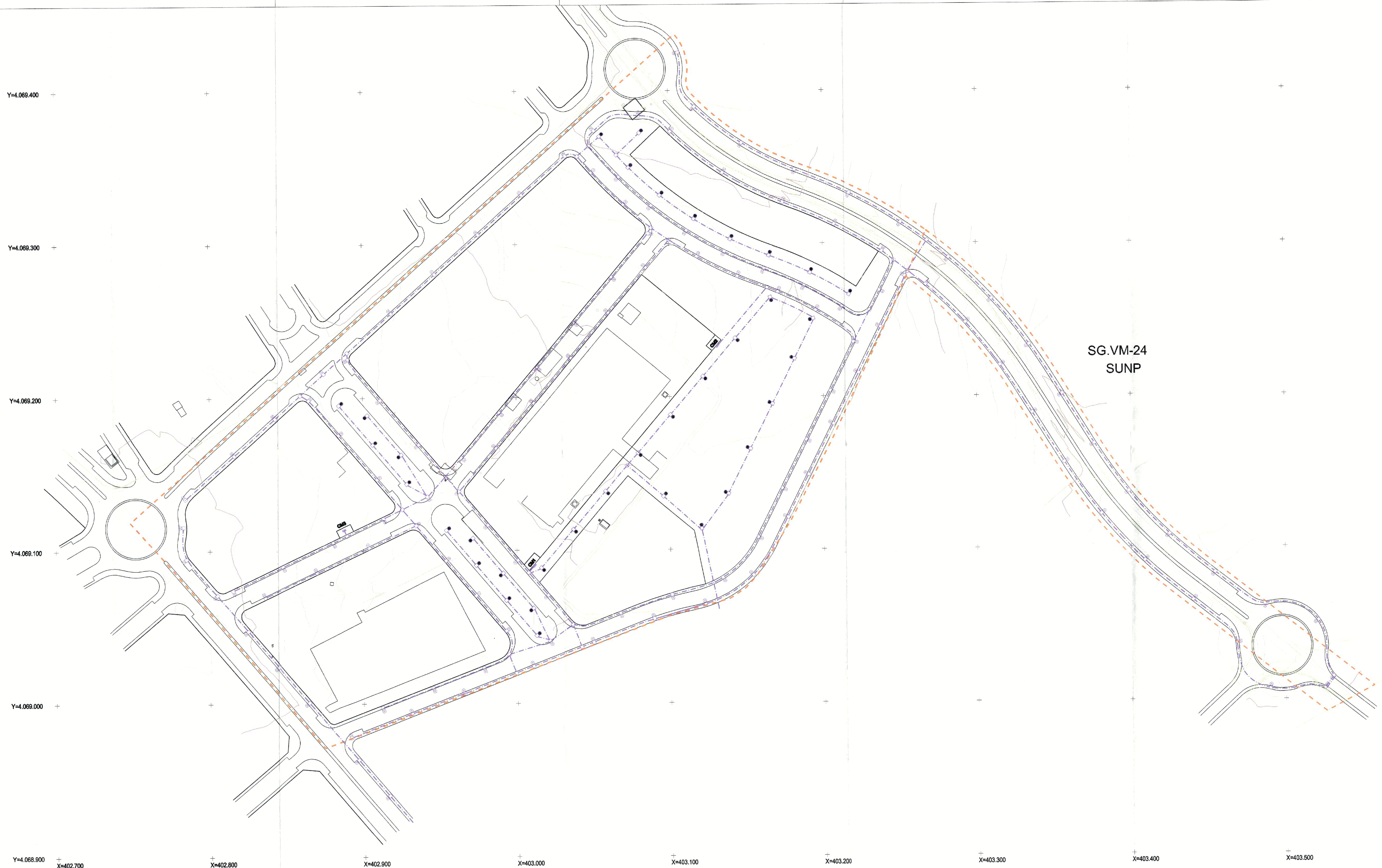

Y=4.069.400 +

Y=4.069.300 +

Y=4.069.200 +

Y=4.069.100 +

Y=4.069.000 +

X=402.700 +

X=402.800 +

X=402.900 +

X=403.000 +

X=403.100 +

X=403.200 +

X=403.300 +

X=403.400 +

X=403.500 +

SG.VM-24
SUNP

SIMBOLOGIA ALUMBRADO

	FAROLA BACULO 5 M AREAS PEATONALES
	FAROLA BACULO 10 M (12 M EN CAMINO DE TORROX)
	CUADRO DE MANDO Y PROTECCION INSTALADO EN CASETA
	ARQUETA DE PASO CANALIZACIONES
	RED DE ALUMBRADO PUBLICO

DILIGENCIA: Para hacer constar que el presente documento ha sido aprobado, PROVISIONALMENTE con esta fecha.

Velez-Málaga - P. 19 ENE. 2009
EL SECRETARIO GRAL.
Jorge Sánchez-Casquet

DILIGENCIA: Para hacer constar que el presente documento ha sido aprobado, DEFINITIVAMENTE con esta fecha.

Velez-Málaga - P. 23 MAR. 2006
EL SECRETARIO GRAL.
Jorge Sánchez-Casquet

**PLAN PARCIAL DE ORDENACION
PARQUE EMPRESARIAL DEL CAMINO DE TORROX
SUP.VM-18 DEL PGOU DE VELEZ MALAGA**

Nº DE ORDEN: 2.8	PLANO DE: PROYECTO RED DE ALUMBRADO PUBLICO			
EXPEDIENTE: 0605	ESCALA: 1:1000	ESCALA GRAFICA: 	FECHA: NOV. 2007	DIBUJO: MARI GIL
ANTONIO GARVÍN SALAZAR ARQUITECTOS		ASOCIACION DE PROPIETARIOS		

ASOCIACION DE PROPIETARIOS DEL SUP.VM-18
 VISADO 1606/006 - N.º Exp. 2005/003501/007
 REFORMA DE PLAN PARCIAL DE ORDENACION PARQUE EMPRESARIAL CAMINO DE TORROX
 P. 18
 CARVALERO GARCIA, JOSE M.
 VISADO 1606/006 - N.º Exp. 2005/003501/007

Y=4.069.400 +

Y=4.069.300 +

Y=4.069.200 +

Y=4.069.100 +

Y=4.069.000 +

Y=4.068.900 +

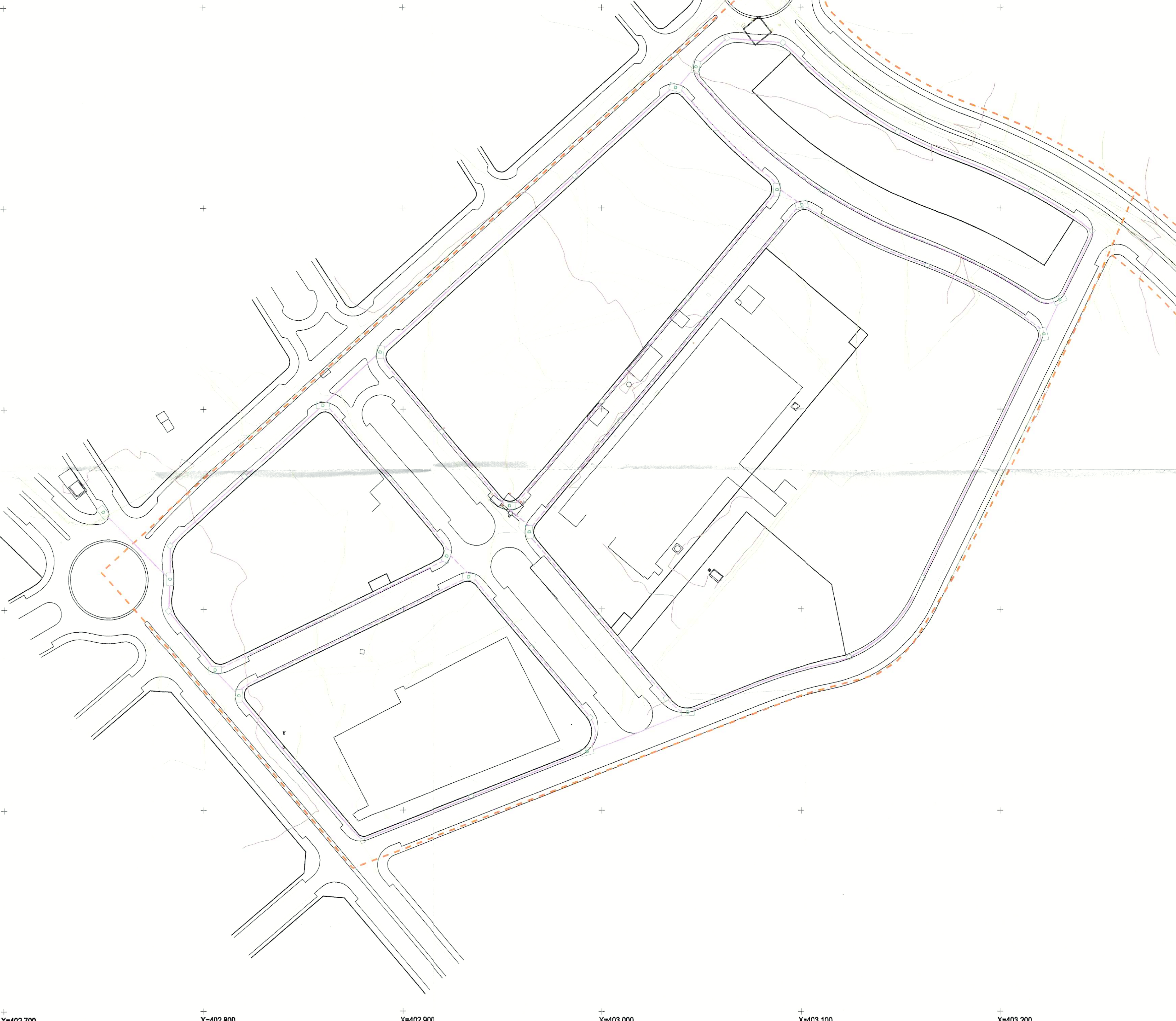

X=402.700 X=402.800 X=402.900 X=403.000 X=403.100 X=403.200

SIMBOLOGIA RED TELECOMUNICACIONES

	RED PRINCIPAL
	RED SECUNDARIA
	ARQUETA D 160X90X110 ACOMETIDA Y DERIVACIONES LINEAS PRINCIPALES
	ARQUETA H PASO 70X80 LINEAS PRINCIPALES/LATERALES

LA RED REPRESENTADA ESQUEMATICAMENTE SERÁ APTA PARA DOS OPERADORES, CON ARQUETAS Y TUBOS INDEPENDIENTES PARA CADA UNO DE ELLOS.

DILIGENCIA: Para hacer constar que el presente documento ha sido revisado.
DEFINITIVAMENTE con esta fecha.
 Vélez-Málaga, **22 OCT. 2008**
 EL SECRETARIO GRAL.

DILIGENCIA: Para hacer constar que el presente documento ha sido revisado.
PROVISIONALMENTE con esta fecha.
 Vélez-Málaga, **19 ENE. 2009**
 EL SECRETARIO GRAL.

DILIGENCIA: Para hacer constar que el presente documento ha sido revisado y sustituye a la emitida **PROVISIONALMENTE** con fecha **23 MAR 2008**
 Vélez-Málaga, **8 OCT. 2008**
 El Secretario General
 P. D.

PLAN PARCIAL DE ORDENACION PARQUE EMPRESARIAL DEL CAMINO DE TORROX SUP.VM-18 DEL PGOU DE VELEZ MALAGA

Nº DE ORDEN:	PLANO DE:			
2.9	PROYECTO RED DE TELECOMUNICACIONES			
ID/PROYECTO:	ESCALA:	ESCALA GRAFICA:	FECHA:	DIBUJO:
08/05	1:1000		NOV. 2007	MASÚ GIL

ANTONIO GARVÍN SALAZAR ARQUITECTOS
 JOSE Mª CARRALERO GARCÍA
 ASOCIACION DE PROPIETARIOS



DILIGENCIA: Para hacer constar que el presente documento ha sido aprobado, DEFINITIVAMENTE con esta fecha.
 Vélez-Málaga, 22 DIC 2008
 EL SECRETARIO GRAL.
 Felipe Jiménez Casquet

DILIGENCIA: Para hacer constar que el presente documento ha sido aprobado, PROVISIONALMENTE con esta fecha.
 Vélez-Málaga, 02 OCT 2009
 EL SECRETARIO GRAL.
 Felipe Jiménez Casquet

DILIGENCIA: Para hacer constar que la presente documentación ha sido aprobada y sustituye a la aprobada provisionalmente con fecha 23 IAH 2006.
 Vélez-Málaga, 20 JUN 2007
 El Sr. Delegado General

LEYENDA: Luis de Felipe Jiménez Casquet

	SISTEMA DE AREAS LIBRES
	SISTEMA DE EQUIPAMIENTO
	SISTEMA TECNICO
	USOS RESIDENCIALES
	USOS COMERCIAL, INDUSTRIAL Y DE SERVICIOS

**PLAN PARCIAL DE ORDENACION
 PARQUE EMPRESARIAL DEL CAMINO DE TORROX
 SUP.VM-18 DEL PGOU DE VELEZ MALAGA**

Nº DE ORDEN: 2.10	PLANO DE: PROYECTO RELACION CON SECTORES COLINDANTES
EXPEDIENTE: 08/05	ESCALA: 1:2.000
ESCALA GRAFICA: 	FECHA: NOV. 2007
	DIBUJO: MASÓ GIL

ANTONIO GARVÍN SALAZAR ARQUITECTOS
 JOSE Mª CARRALERO GARCIA
 ASOCIACION DE PROPIETARIOS