

**LEYENDA RED PLUVIALES**

- RED AGUAS PLUVIALES
- POZO Y SUMIDOROS 0.70x0.30 m
- DIRECCIÓN DEL AGUA

DILIGENCIA: Para hacer constar que el presente documento ha sido aprobado, PROVISIONALMENTE con esta fecha. Vélez-Málaga, 28 OCT. 2011. EL SECRETARIO GRAL.

DILIGENCIA: Para hacer constar que el presente documento ha sido aprobado, PROVISIONALMENTE con esta fecha. Vélez-Málaga, 29 ABR. 2011. EL SECRETARIO GRAL.

Fdo.: Luis de Peláez Jiménez-Casquet

REV.	FECHA	DESCRIPCION	V.* B.*
03			
02	NOVIEMBRE-2010	RESPUESTA INFORME AYUNTAMIENTO 18.10.07	
01	JULIO-2007	RESPUESTA INFORME AYUNTAMIENTO 13.06.07	
00	SEPTIEMBRE-2006	ORIGINAL	

**REFORMA NOVIEMBRE 2.010**

**PLAN ESPECIAL SISTEMA GENERAL**

PLAN ESPECIAL DE ORDENACION DE USOS DEL SISTEMA GENERAL SG-EQ ADSCRITO AL SECTOR DE ACTUACION "JUVIGOLF" DEL DEL PGOU DE VELEZ-MÁLAGA. (MÁLAGA).

EXPTE N°	1.313-PL
PLANO N°	P.4
ESCALA	1:1.000
FECHA	SEPTIEMBRE 2.006
SUSTITUIDO	PROMOTOR/ES :
REVISION	02

P.- PLANOS DE PROYECTO.  
 P.4 - PLANTA GENERAL SANEAMIENTO PLUVIALES.

ESTUDIO DE ARQUITECTURA Y URBANISMO  
 ANGEL ASENJO Y ASOCIADOS, S.L.U.P.

ARQUITECTO DIRECTOR: ANGEL ASENJO DIAZ  
 COLEGIADO N°: 87

JUVIGOLF, S.A.

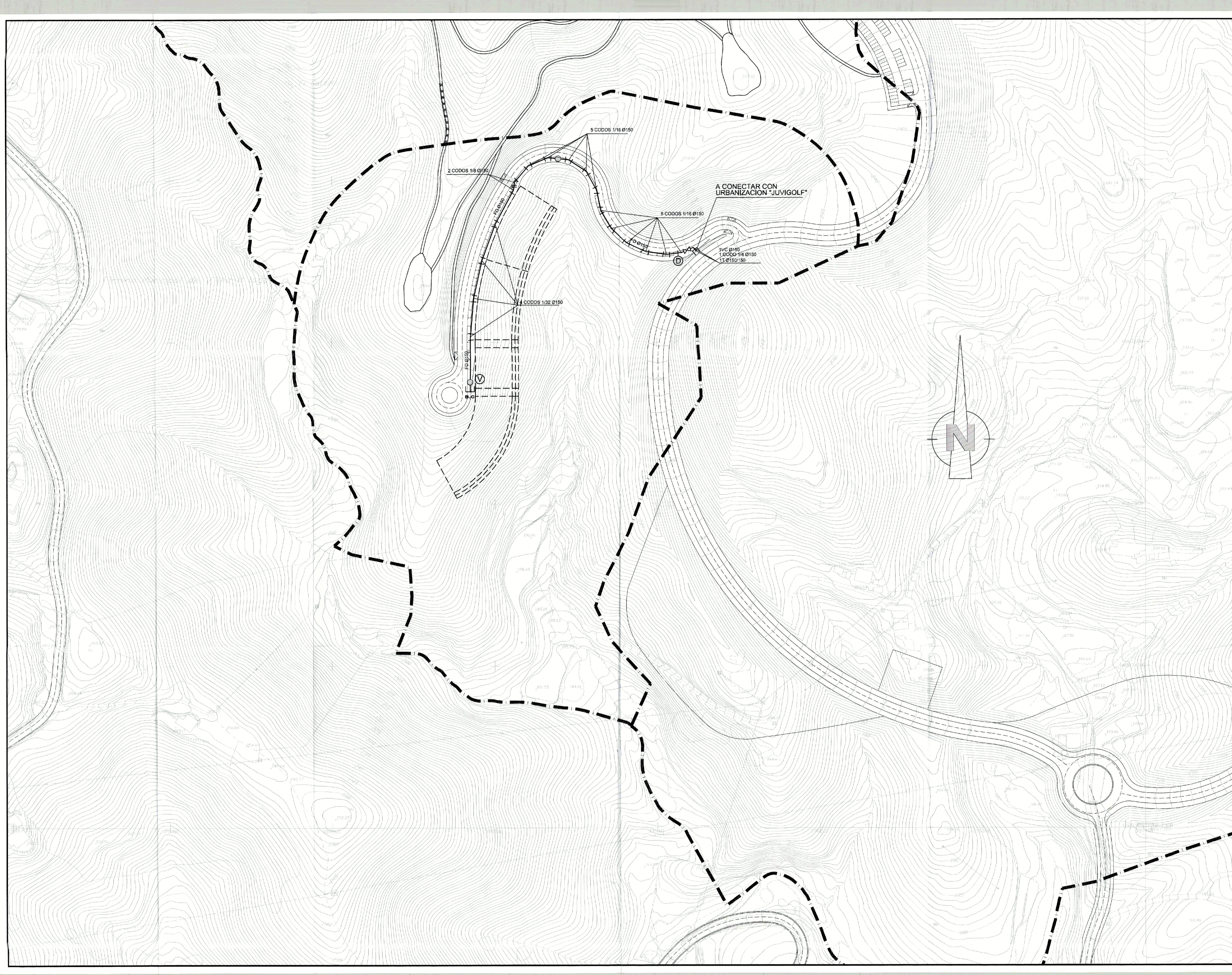

LEYENDA ABASTECIMIENTO	
	TUBERÍA ABASTECIMIENTO PROYECTADA
	VÁLVULA DE CORTE
	HIDRANTE
	BRIDA CIEGA CON TERMINACIÓN EN DESAGÜE
	VENTOSA TRIFUNCIÓNAL
	DESAGÜE CONECTADO A PLUVIALES

DILIGENCIA: Para hacer constar que el presente documento ha sido aprobado, PROVISIONALMENTE con esta fecha.  
 Velez-Málaga 28 OCT. 2011  
 EL SECRETARIO GRAL.

DILIGENCIA: Para hacer constar que el presente documento ha sido aprobado, PROVISIONALMENTE con esta fecha.  
 Velez-Málaga 29 ABR. 2011  
 EL SECRETARIO GRAL.

Fdo.: Luis de Felipe Jiménez-Casquet

REV.	FECHA	DESCRIPCION	V.* B.*
03			
02	NOVIEMBRE-2010	RESPUESTA INFORME AYUNTAMIENTO 18.10.07	
01	JULIO-2007	RESPUESTA INFORME AYUNTAMIENTO 13.06.07	
00	SEPTIEMBRE-2006	ORIGINAL	

**REFORMA NOVIEMBRE 2.010**

**PLAN ESPECIAL SISTEMA GENERAL**

PLAN ESPECIAL DE ORDENACION DE USOS DEL SISTEMA GENERAL SG-EQ ADSCRITO AL SECTOR DE ACTUACION "JUVIGOLF" DEL DEL PGOU DE VELEZ-MÁLAGA. (MÁLAGA).

EXPT. N°	1.313-PL	P.- PLANOS DE PROYECTO.
PLANO N°	P.5	P.5 - PLANAS GENERAL ABASTECIMIENTO.
ESCALA	1:1.000	ESTUDIO DE ARQUITECTURA Y URBANISMO ANGEL ASEÑO Y ASOCIADOS S.L.U.P.
FECHA	SEPTIEMBRE 2.006	ARQUITECTO DIRECTOR: ANGEL ASEÑO DIAZ COLEGIADO N°: 67
SUSTITUIDO		PROMOTOR/ES :
REVISION	02	JUVIGOLF, S.A.

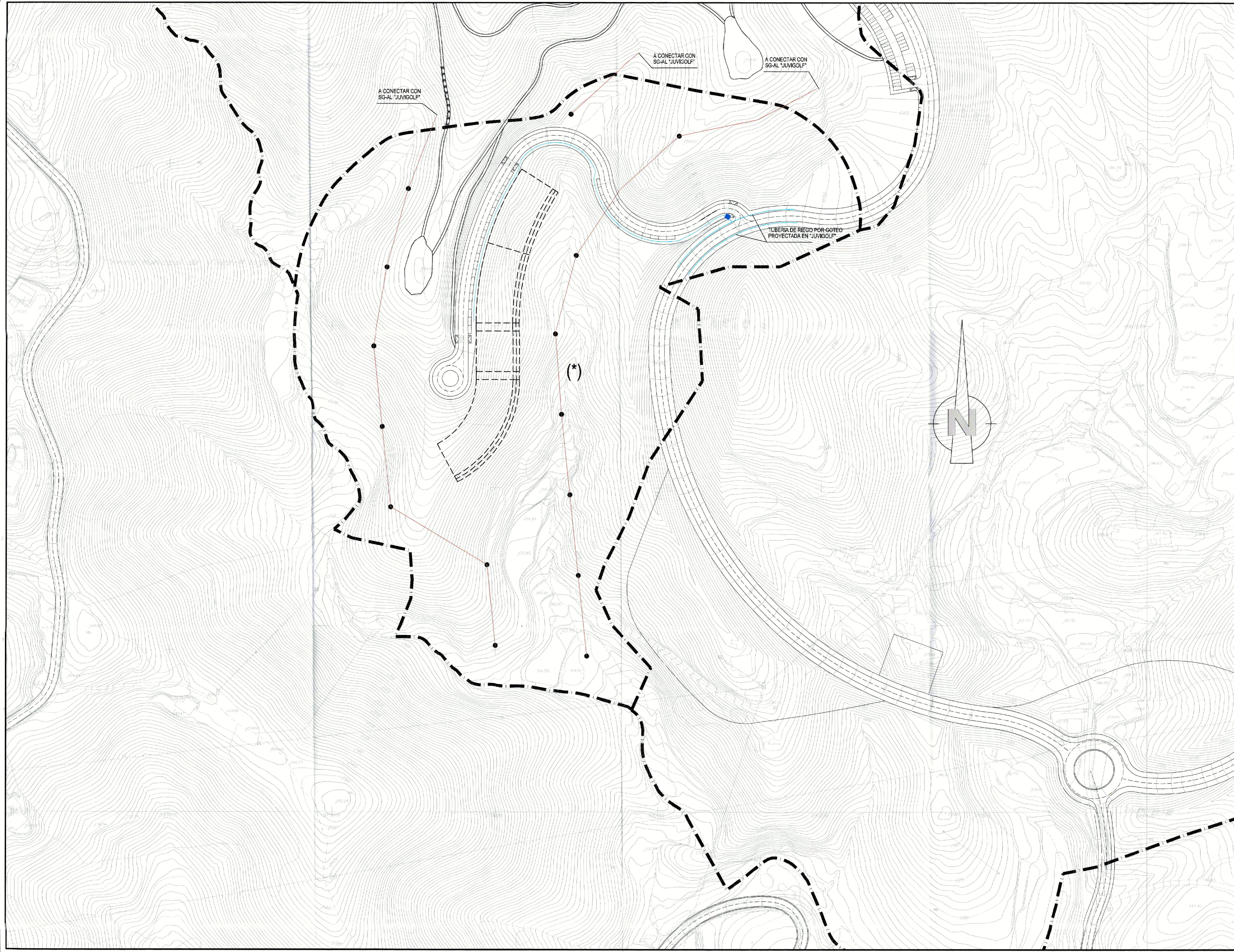

LEYENDA RIEGO	
●	BOCA DE RIEGO
□	ALCORQUE
■	CENTRO DE CONTROL
— (red line)	TUBERIA PE Ø50 0.6 Mpa
— (blue line)	TUBERIA PE Ø32 0.6 Mpa

(\*) TRAZADO RED A AJUSTAR DE ACUERDO CON LA UBICACION DEFINITIVA DE LA EDIFICACION SOCIAL-ASISTENCIAL.

DILIGENCIA: Para hacer constar que el presente documento ha sido aprobado, PROVISIONALMENTE con esta fecha.  
 Velez-Málaga 28 OCT. 2011  
 EL SECRETARIO GRAL.

DILIGENCIA: Para hacer constar que el presente documento ha sido aprobado, PROVISIONALMENTE con esta fecha.  
 Velez-Málaga 27 ABR. 2011  
 EL SECRETARIO GRAL.

DILIGENCIA: Para hacer constar que el presente documento ha sido aprobado, PROVISIONALMENTE con esta fecha.  
 Velez-Málaga 29 ABR. 2011  
 EL SECRETARIO GRAL.

Fdo.: Luis de Felipe Jiménez-Casquet

REV.	FECHA	DESCRIPCION	V.* B.*
03			
02	NOVIEMBRE-2010	RESPUESTA INFORME AYUNTAMIENTO 18.10.07	
01	JULIO-2007	RESPUESTA INFORME AYUNTAMIENTO 13.06.07	
00	SEPTIEMBRE-2006	ORIGINAL	

**REFORMA NOVIEMBRE 2.010**

**PLAN ESPECIAL SISTEMA GENERAL**

PLAN ESPECIAL DE ORDENACION DE USOS DEL SISTEMA GENERAL SG-EQ ADSCRITO AL SECTOR DE ACTUACION "JUVIGOLF" DEL DEL PGOU DE VELEZ-MÁLAGA. (MÁLAGA).

EXPTE N°	1.313-PL
PLANO N°	P.6
ESCALA	1:1.000
FECHA	SEPTIEMBRE 2.006
SUSTITUIDO	PROMOTOR/ES :
REVISION	02

P.- PLANOS DE PROYECTO.  
 P.6 - PLANTA GENERAL RIEGO.



ESTUDIO DE ARQUITECTURA Y URBANISMO  
 ANGELO ASENJO Y ASOCIADOS S.L.U.P.

 ARQUITECTO DIRECTOR: ANGELO ASENJO DIAZ  
 COLEGADO N°: 67

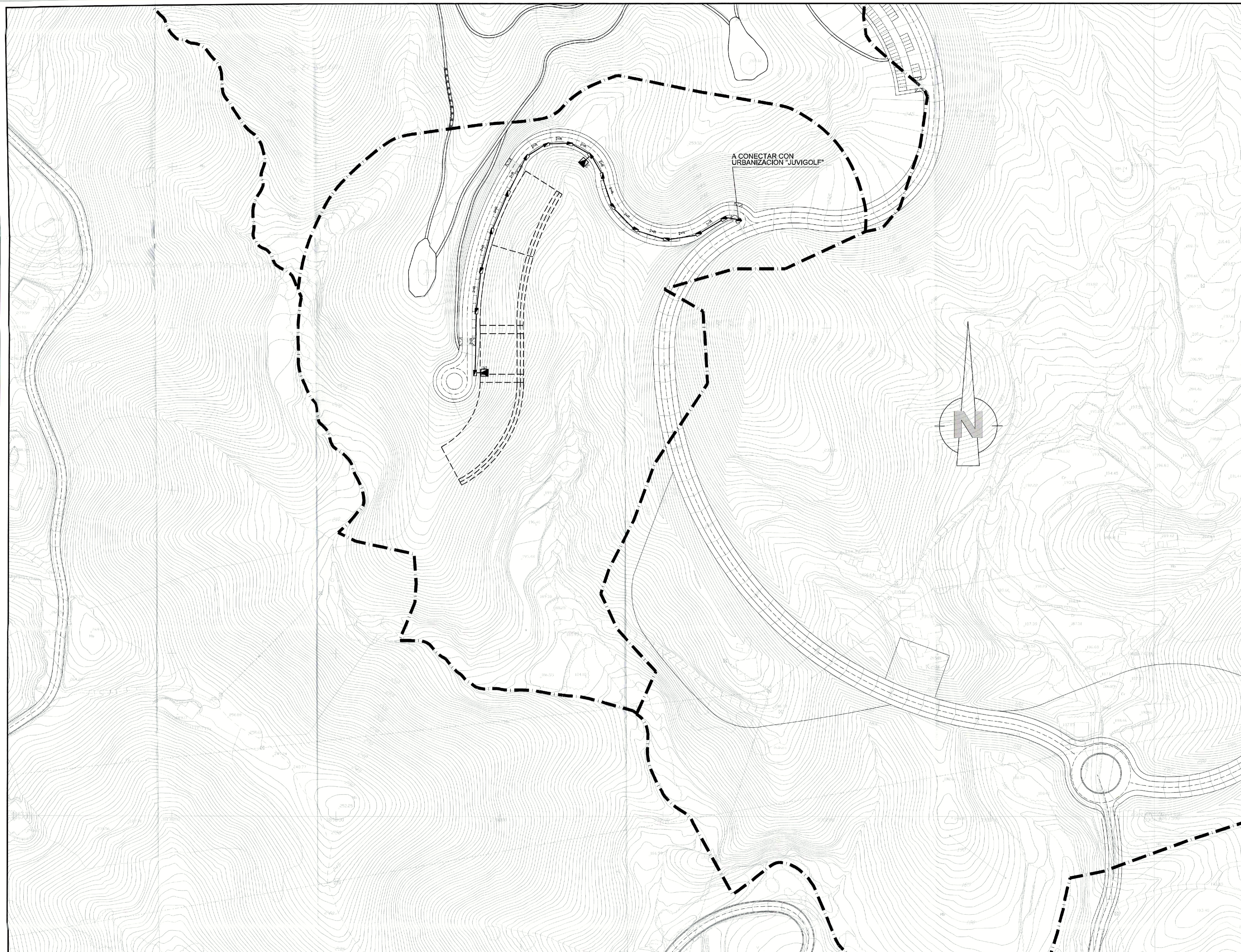
PROMOTOR/ES :  
 JUVIGOLF, S.A.



**LEYENDA RED MEDIA TENSION**

-  CENTRO DE TRANSFORMACION, 2TRAFOS DE 630VA, PROPIEDAD DE COMPAÑIA.
-  ARQUETA TIPO A2, CON TAPA FD(400).
-  CANALIZACION DE LINEAS AL 18/30KV, 3x 240mm2, BAJO TUBERIA PEAD Ø200mm DC, CORR. ROJO, ENTERRADA, BAO ACERADO.

Diligencia para hacer constar que el presente documento ha sido aprobado, PROVISIONALMENTE con esta fecha.  
 Vélez-Málaga 28 OCT. 2011  
 EL SECRETARIO GRAL.

Diligencia para hacer constar que el presente documento ha sido aprobado, PROVISIONALMENTE con esta fecha.  
 Vélez-Málaga 29 ABR. 2011  
 EL SECRETARIO GRAL.

Fdo.: Luis de Felipe Jiménez-Casquet

03			
02	NOVIEMBRE-2010	RESPUESTA INFORME AYUNTAMIENTO 18.10.07	
01	JULIO-2007	RESPUESTA INFORME AYUNTAMIENTO 13.06.07	
00	SEPTIEMBRE-2006	ORIGINAL	
REV.	FECHA	DESCRIPCION	V.* B.*

**REFORMA NOVIEMBRE 2.010**



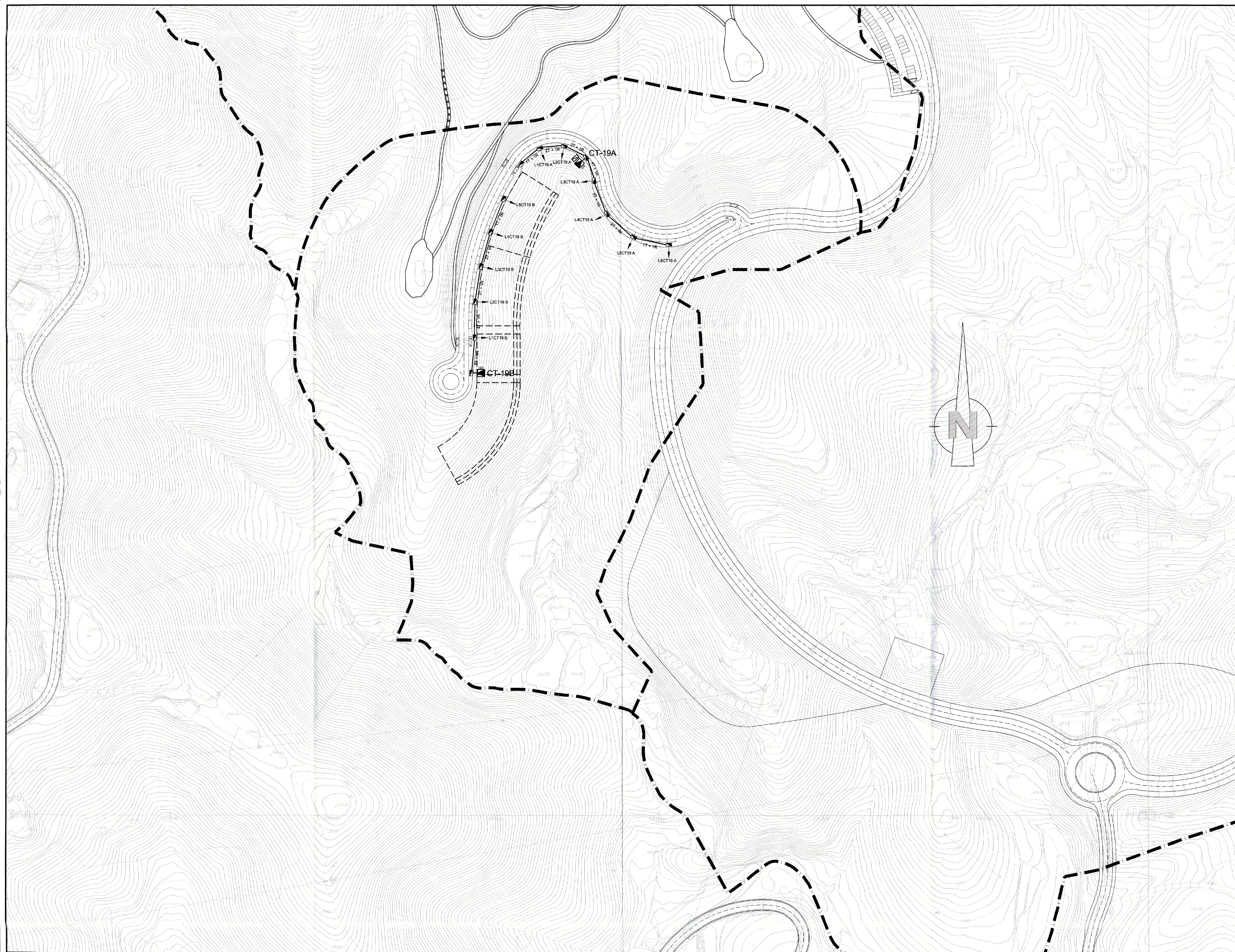

**PLAN ESPECIAL SISTEMA GENERAL**

PLAN ESPECIAL DE ORDENACION DE USOS DEL SISTEMA GENERAL SG-EQ ADSCRITO AL SECTOR DE ACTUACION "JUVIGOLF" DEL DEL PGOU DE VELEZ-MALAGA. (MALAGA).

EXPTE N°	1.313-PL	P.- PLANOS DE PROYECTO.
PLANO N°	P.7	P.7 - PLANTA GENERAL. ENERGIA ELECTRICA, MEDIA TENSION.
ESCALA	1:1.000	ESTUDIO DE ARQUITECTURA Y ENGENIERIA ANGEL ASENJO Y ASOCIADOS S.L.U.P.
FECHA	SEPTIEMBRE 2.006	ARQUITECTO DIRECTOR: ANGEL ASENJO DIAZ COLEGIADO N°: 67
SUSTITUIDO		PROMOTOR/ES :
REVISION	02	JUVIGOLF, S.A.



**LEYENDA RED BAJA TENSION**

-  CENTRO DE TRANSFORMACION. 2TRAFOS DE 630KVA. PROPIEDAD DE COMPAÑIA.
-  ARQUETA TIPO A2, CON TAPA FD0403.
-  CANALIZACION DE LINEAS AL 0,6/1KV. 3x30mm<sup>2</sup>. BAJO TUBERIA PEAD Ø150mm DC. CORR. ROJO. ENTERRADA, BAJO ACERADO.
-  CENTRO DE MANDO DE ALUMBRADO PÚBLICO.

DILIGENCIA: Para hacer constar que el presente documento ha sido aprobado, DEFINITIVAMENTE con esta fecha.  
 Vélez-Málaga 28 OCT. 2011  
 EL SECRETARIO GRAL.

DILIGENCIA: Para hacer constar que el presente documento ha sido aprobado, PROVISIONALMENTE con esta fecha.  
 Vélez-Málaga 27 OCT. 2011  
 EL SECRETARIO GRAL.

DILIGENCIA: Para hacer constar que el presente documento ha sido aprobado, PROVISIONALMENTE con esta fecha.  
 Vélez-Málaga 29 ABR. 2011  
 EL SECRETARIO GRAL.

Fdo.: Luis de Felipe Jiménez-Casquet

03			
02	NOVIEMBRE-2010	RESPUESTA INFORME AYUNTAMIENTO	18.10.07
01	JULIO-2007	RESPUESTA INFORME AYUNTAMIENTO	13.06.07
00	SEPTIEMBRE-2006	ORIGINAL	
REV.	FECHA	DESCRIPCION	V.* B.*

**REFORMA NOVIEMBRE 2.010**

**PLAN ESPECIAL SISTEMA GENERAL**

PLAN ESPECIAL DE ORDENACION DE USOS DEL SISTEMA GENERAL SG-EQ ADSCRITO AL SECTOR DE ACTUACION "JUVIGOLF" DEL DEL PGOU DE VELEZ-MÁLAGA. (MALAGA).

EXYTE N°	1.313-PL	P.- PLANOS DE PROYECTO.
PLANO N°	P.8	P.8 - PLANTA GENERAL. ENERGIA ELECTRICA. BAJA TENSION.
ESCALA	1:1.000	ESTUDIO DE ARQUITECTURA Y URBANISMO ANGEL ASENJO Y ASOCIADOS S.L.U.P.
FECHA	SEPTIEMBRE 2.006	 ARQUITECTO DIRECTOR: ANGEL ASENJO DIAZ COLEGIADO N°: 87
SUSTITUIDO	PROMOTOR/ES :	
REVISION	02	JUVIGOLF, S.A.

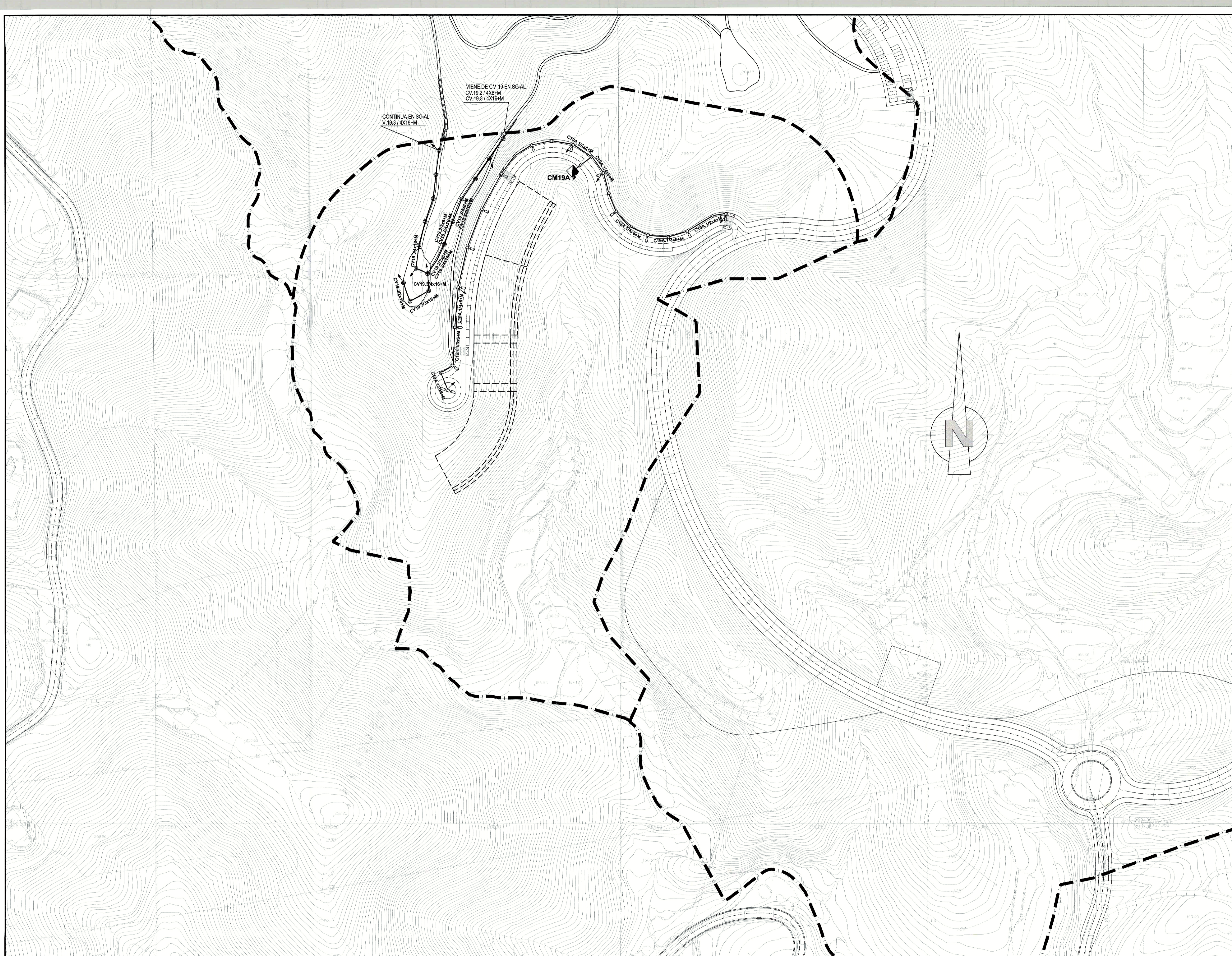

LEYENDA ALUMBRADO PUBLICO	
	RED DE ALUMBRADO Cu - 0,6/1KV
	LUMINARIA SOBRE COLUMNA H= 8m V.S.A.P.-150 W
	LUMINARIA SOBRE COLUMNA H= 4,5m H.M. 150 W
	ARQUETA DE PASO O DERIVACION
	CENTRO DE MANDO
	PICA DE PUESTA A TIERRA

DILIGENCIA: Para hacer constar que el presente documento ha sido aprobado, PROVISIONALMENTE con esta fecha.  
**28 OCT. 2011**  
 V.º M.º EL SECRETARIO GRAL.

DILIGENCIA: Para hacer constar que el presente documento ha sido aprobado, PROVISIONALMENTE con esta fecha.  
**29 ABR. 2011**  
 V.º M.º EL SECRETARIO GRAL.

Fdo.: Luis de Felipe Jiménez-Casquet

REV.	FECHA	DESCRIPCION	V.º B.º
03			
02	NOVIEMBRE-2010	RESPUESTA INFORME AYUNTAMIENTO 18.10.07	
01	JULIO-2007	RESPUESTA INFORME AYUNTAMIENTO 13.06.07	
00	SEPTIEMBRE-2006	ORIGINAL	

REFORMA NOVIEMBRE 2.010	
<b>PLAN ESPECIAL SISTEMA GENERAL</b>	
PLAN ESPECIAL DE ORDENACION DE USOS DEL SISTEMA GENERAL SG-EQ ADSCRITO AL SECTOR DE ACTUACION "JUVIGOLF" DEL DEL PGOU DE VELEZ-MÁLAGA. (MÁLAGA).	
EX.PTE. N.º	1.313-PL
PLANO N.º	P.9
ESCALA	1:1.000
FECHA	SEPTIEMBRE 2.006
SUSTITUIDO	PROMOTOR/ES :
REVISION	02
P.- PLANOS DE PROYECTO. P.9 - PLANTA GENERAL ALUMBRADO.	
ESTUDIO DE ARQUITECTURA Y URBANISMO ANGEL ASENJO Y ASOCIADOS, S.L.U.P.	
 ARQUITECTO DIRECTOR: ANGEL ASENJO DIAZ COLEGIADO N.º: 67	
JUVIGOLF, S.A.	

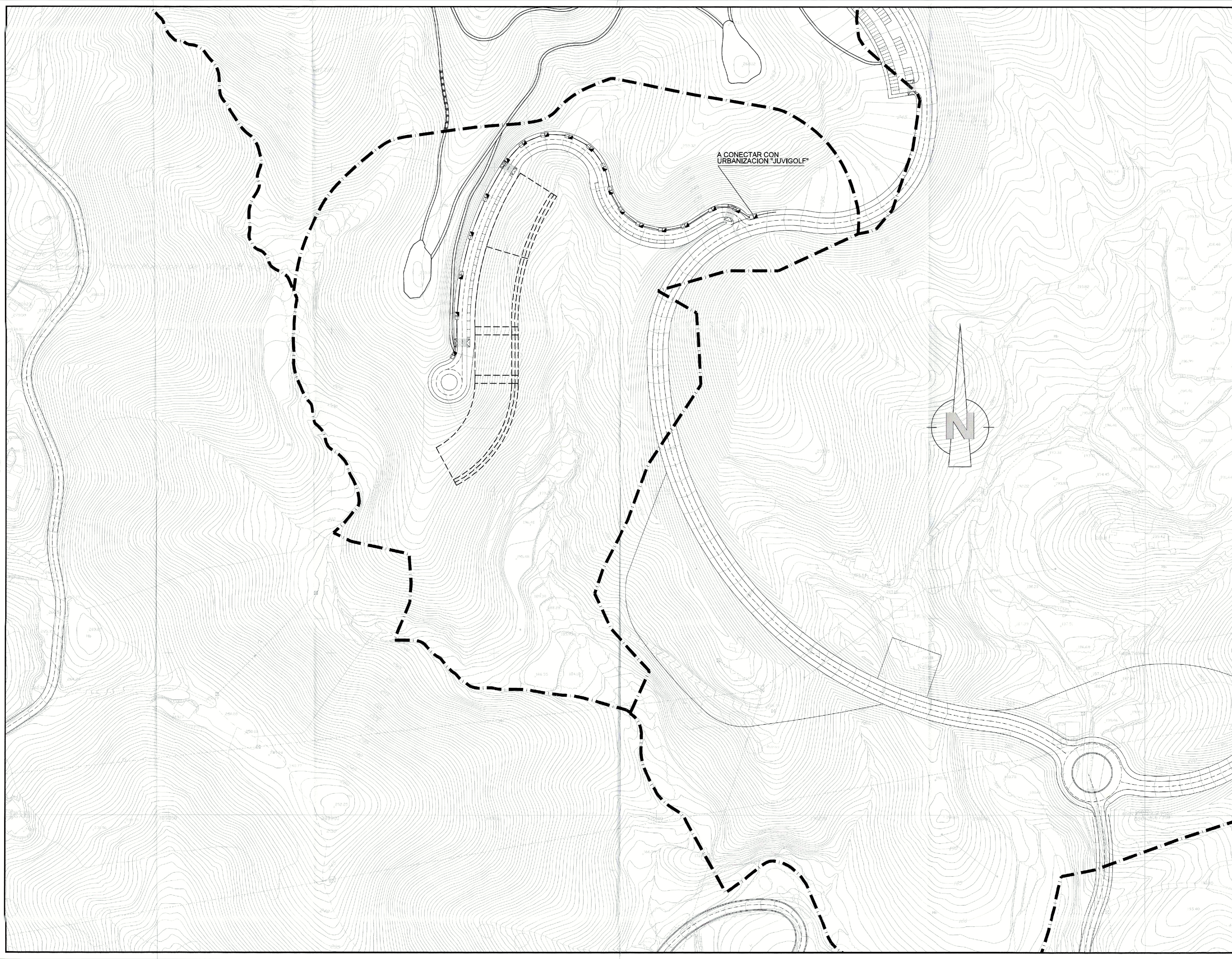

LEYENDA DE TELECOMUNICACIONES	
—	CANALIZACION TIPO 2 OPERADOR 1 - 2#110 OPERADOR 2 - 6#110 6#420
■	ARQUETA TIPO "D" HORMIGON PREFABRICADO (OPERADOR 1)
□	ARQUETA PREFABRICADA DE POLIESTER (OPERADOR 2)

DILIGENCIA: Para hacer constar que el presente documento ha sido aprobado, DEFINITIVAMENTE con esta fecha.  
 Vélez-Málaga, 28 OCT. 2011  
 EL SECRETARIO GRAL.

DILIGENCIA: Para hacer constar que el presente documento ha sido aprobado, PROVISIONALMENTE con esta fecha.  
 Vélez-Málaga, 22 ABR. 2011  
 EL SECRETARIO GRAL.

DILIGENCIA: Para hacer constar que el presente documento ha sido aprobado, PROVISIONALMENTE con esta fecha.  
 Vélez-Málaga, 29 ABR. 2011  
 EL SECRETARIO GRAL.

Fdo.: Luis de Felipe Jiménez-Casquet

REV.	FECHA	DESCRIPCION	V.* B.*
03			
02	NOVIEMBRE-2010	RESPUESTA INFORME AYUNTAMIENTO 18.10.07	
01	JULIO-2007	RESPUESTA INFORME AYUNTAMIENTO 13.06.07	
00	SEPTIEMBRE-2006	ORIGINAL	

**REFORMA NOVIEMBRE 2.010**

**PLAN ESPECIAL SISTEMA GENERAL**

PLAN ESPECIAL DE ORDENACION DE USOS DEL SISTEMA GENERAL SG-EQ ADSCRITO AL SECTOR DE ACTUACION "JUVIGOLF" DEL DEL PGOU DE VELEZ-MALAGA. (MALAGA).

EX.PTE N°	1.313-PL	P.- PLANOS DE PROYECTO. P.10 - PLANTA GENERAL TELECOMUNICACIONES.
PLANO N°	P.10	
ESCALA	1:1.000	ESTUDIO DE ARQUITECTURA Y URBANISMO ANGEL ASENJO Y ASOCIADOS S.L.U.P. 
FECHA	SEPTIEMBRE 2.006	
SUSTITUIDO	PROMOTOR/ES :	ARQUITECTO DIRECTOR: ANGEL ASENJO DIAZ COLEGIADO N°: 67
REVISION	02	JUVIGOLF, S.A.

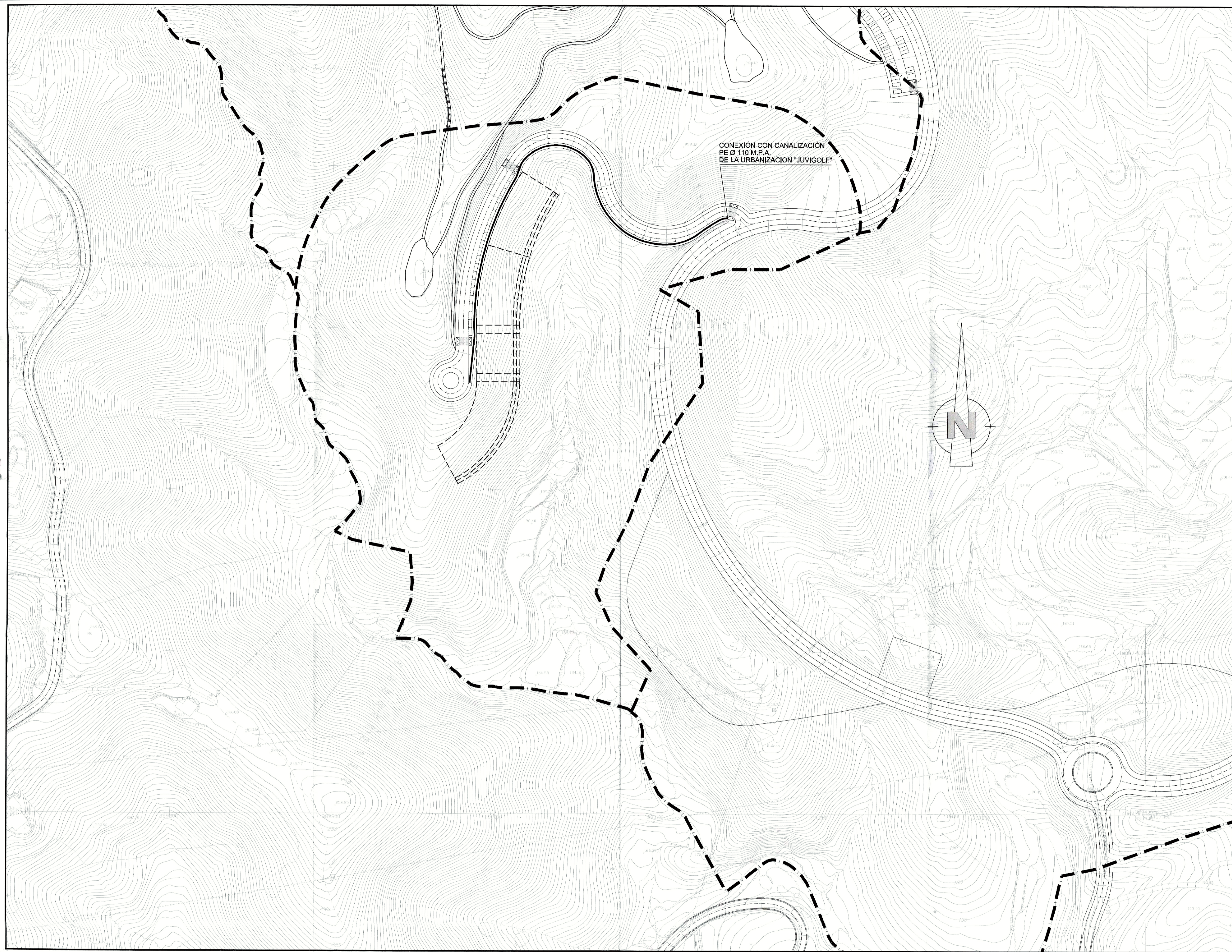

LEYENDA GAS	
	CANALIZACIÓN DE GAS NATURAL, BAJA TUBERÍA DE ORO EN MPA, USO AMARILLO, ENTERRADA, BAJO ACERADO.

DILIGENCIA: Para hacer constar que el presente documento ha sido aprobado, DEFINITIVAMENTE con esta fecha.  
 Vélez-Málaga, 28 OCT. 2011  
 EL SECRETARIO GRAL.

DILIGENCIA: Para hacer constar que el presente documento ha sido aprobado, PROVISIONALMENTE con esta fecha.  
 Vélez-Málaga, 22 ABR. 2011  
 EL SECRETARIO GRAL.

DILIGENCIA: Para hacer constar que el presente documento ha sido aprobado, PROVISIONALMENTE con esta fecha.  
 Vélez-Málaga, 29 ABR. 2011  
 EL SECRETARIO GRAL.

Fdo.: Luis de Felipe Juncos-Casquet

REV.	FECHA	DESCRIPCION	V.* B.*
03			
02	NOVIEMBRE-2010	RESPUESTA INFORME AYUNTAMIENTO 18.10.07	
01	JULIO-2007	RESPUESTA INFORME AYUNTAMIENTO 13.06.07	
00	SEPTIEMBRE-2006	ORIGINAL	

**REFORMA NOVIEMBRE 2.010**

**PLAN ESPECIAL SISTEMA GENERAL**

PLAN ESPECIAL DE ORDENACION DE USOS DEL SISTEMA GENERAL SG-EQ ADSCRITO AL SECTOR DE ACTUACION "JUVIGOLF" DEL DEL PGOU DE VELEZ-MÁLAGA. (MÁLAGA).

EXPTE N°	1.313-PL	P.- PLANOS DE PROYECTO.
PLANO N°	P.11	P.11 - PLANTA GENERAL GAS.
ESCALA	1:1.000	ESTUDIO DE ARQUITECTURA Y URBANISMO ANGEL ASEÑO Y ASOCIADOS S.L.U.P.
FECHA	SEPTIEMBRE 2.006	ARQUITECTO DIRECTOR: ANGEL ASEÑO DIAZ COLEGIADO N°: 67
SUSTITUIDO	PROMOTOR/ES :	
REVISION	02	JUVIGOLF, S.A.

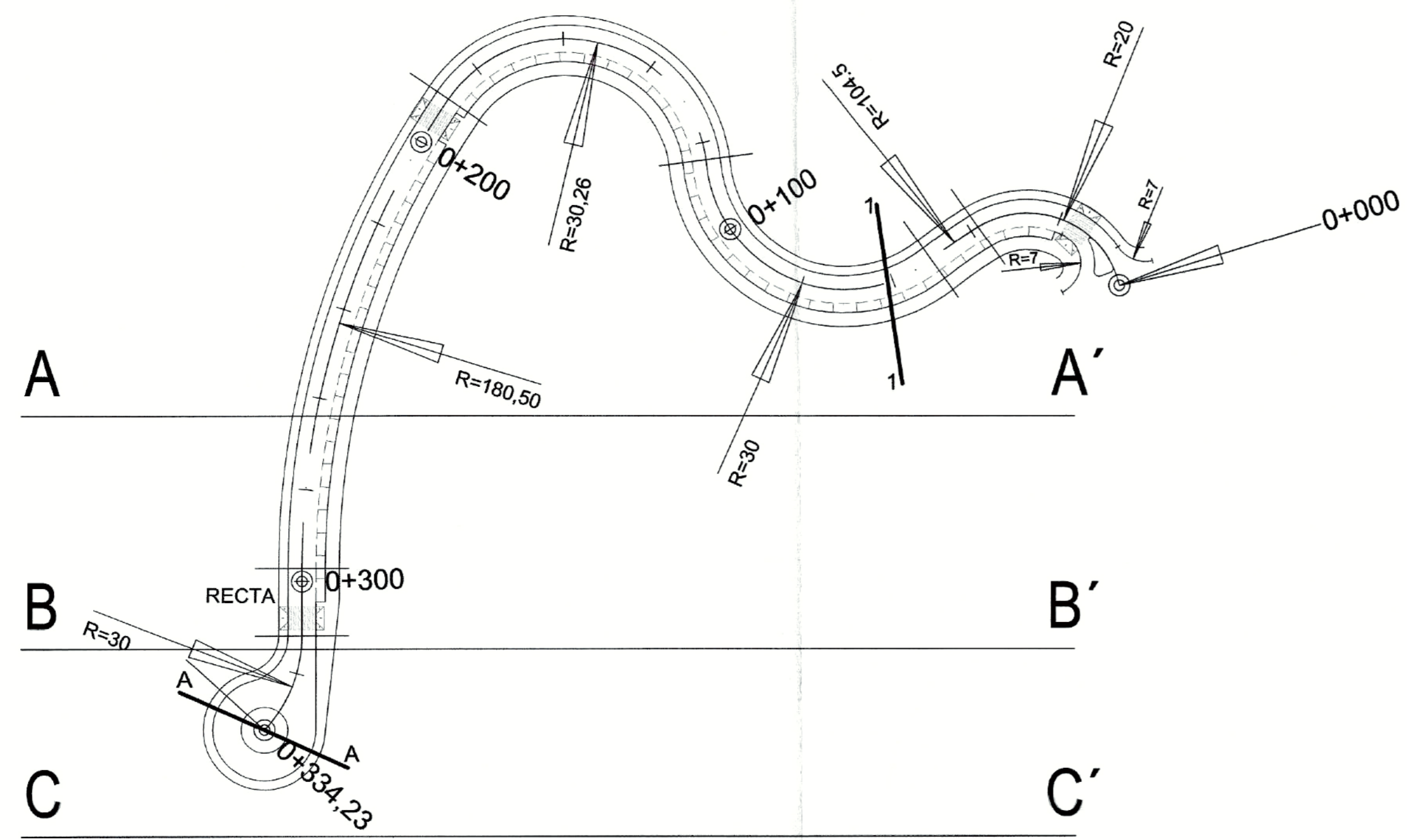

SECCIONES DESCRIPTIVAS  
ESCALA 1/100

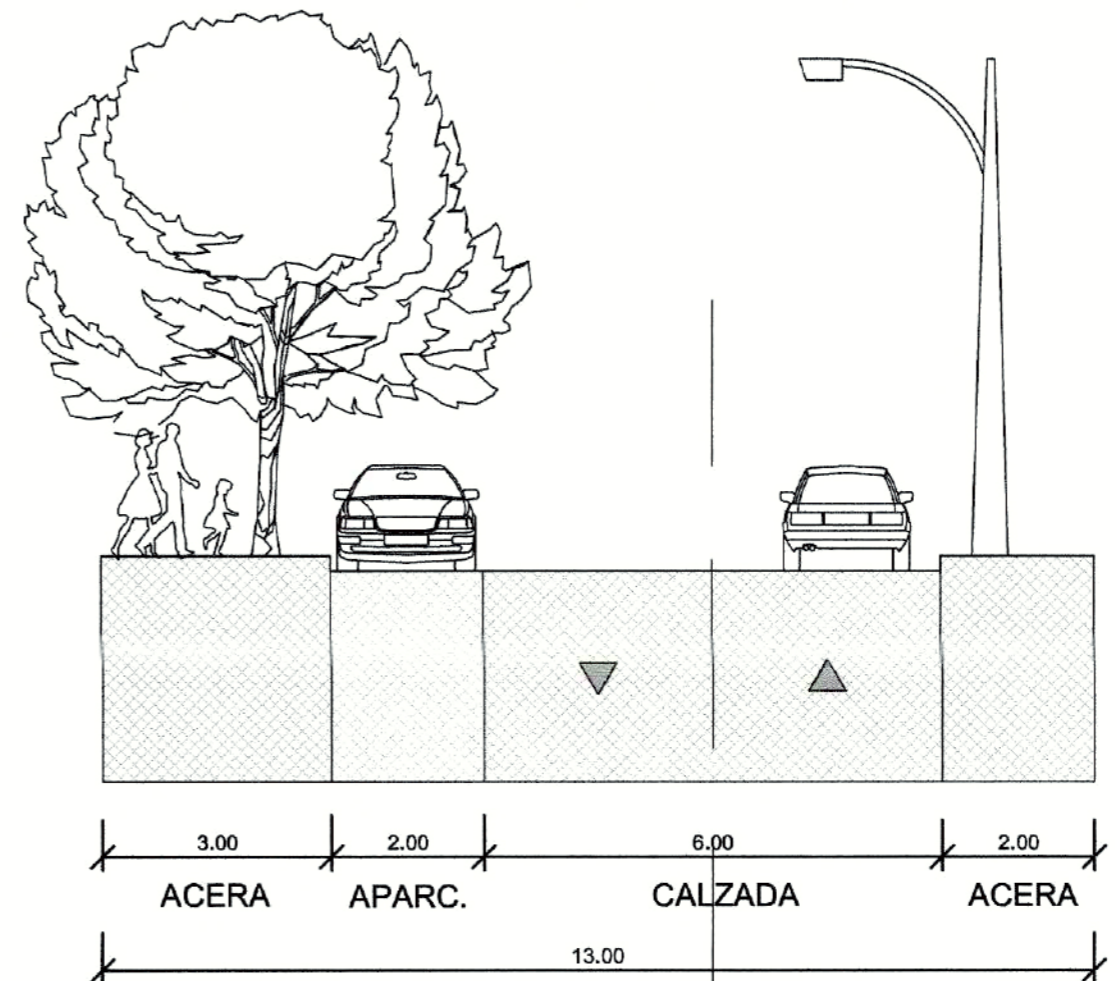

SECCION 1-1

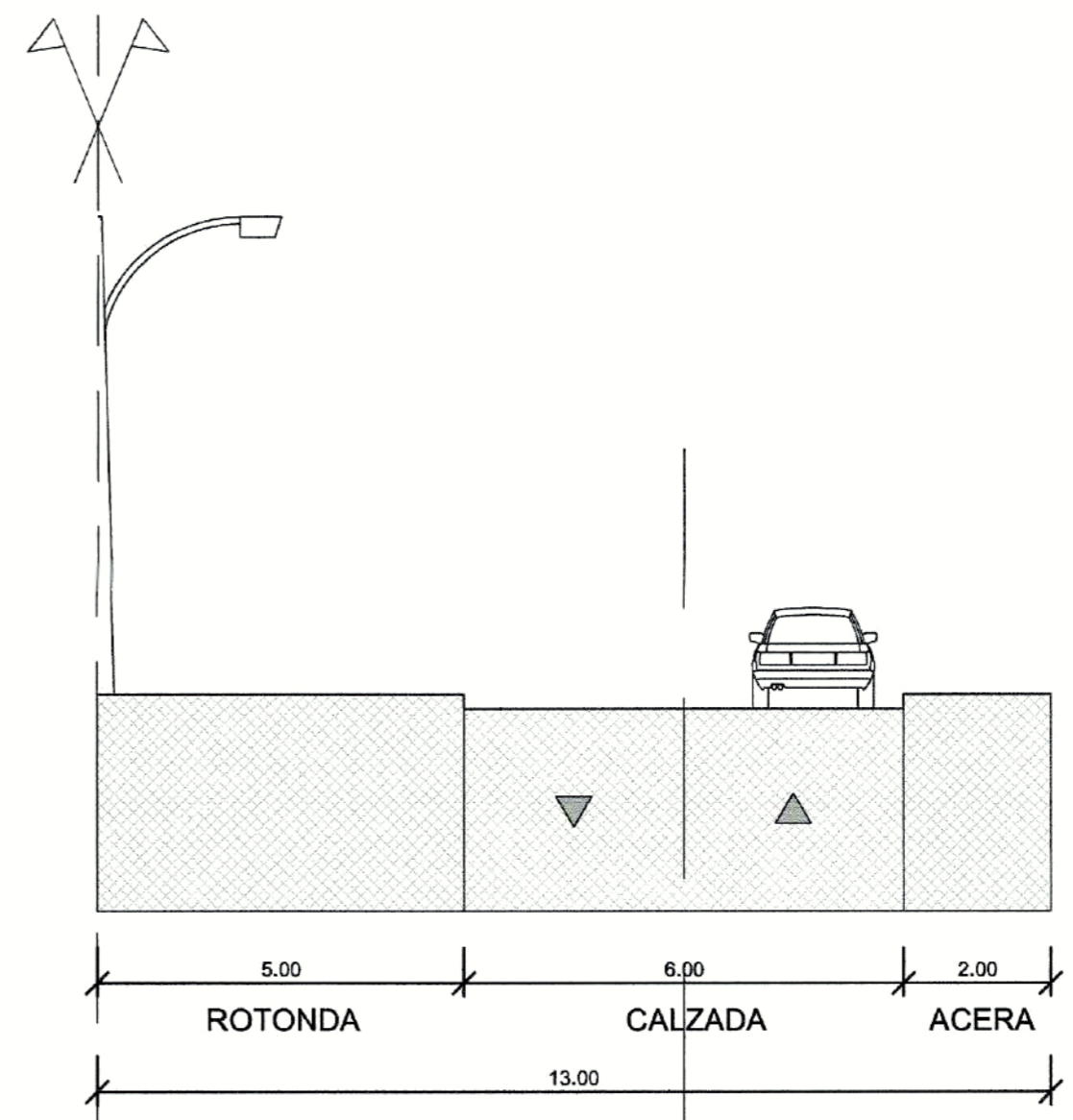

ROTONDA A-A

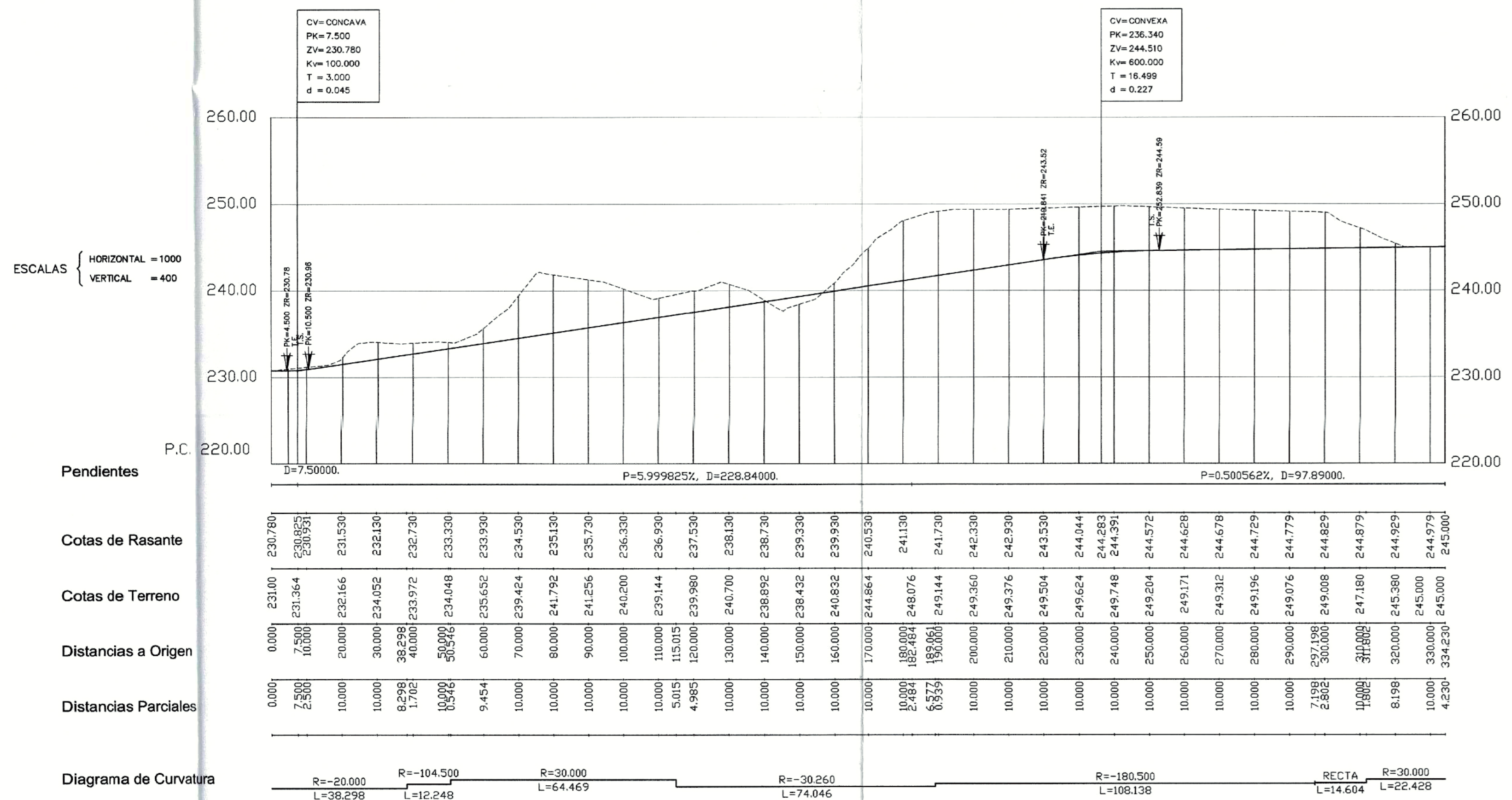

ESCALAS { HORIZONTAL = 1000  
VERTICAL = 400

Pendientes

Cotas de Rasante

Cotas de Terreno

Distancias a Origen

Distancias Parciales

Diagrama de Curvatura

DILIGENCIA Para hacer constar que el presente documento ha sido aprobado, DEFINITIVAMENTE con esta fecha.  
28 OCT. 2011  
EL SECRETARIO GRAL.  
Vélez-Málaga

DILIGENCIA Para hacer constar que el presente documento ha sido aprobado, PROVISIONALMENTE con esta fecha.  
22 ABO. 2011  
EL SECRETARIO GRAL.  
Vélez-Málaga

DILIGENCIA Para hacer constar que la presente comunicación complementa y sustituye a la aprobada PROVISIONALMENTE con fecha 29 ABR. 2011  
Vélez-Málaga  
El Secretario General  
P. D.

REV.	FECHA	DESCRIPCION	V.* B.*
04	JULIO-2011	RESPUESTA INFORME CONSEJERIA O.P.V. 18.05.11	
03	MARZO-2011	RESPUESTA INFORME AYUNTAMIENTO 25.02.11	
02	NOVIEMBRE-2010	RESPUESTA INFORME AYUNTAMIENTO 18.10.07	
01	JULIO-2007	RESPUESTA INFORME AYUNTAMIENTO 13.06.07	
00	SEPTIEMBRE-2006	ORIGINAL	

**REFORMA JULIO 2011**  
**PLAN ESPECIAL SISTEMA GENERAL**

PLAN ESPECIAL DE ORDENACION DE USOS DEL SISTEMA GENERAL SG-EQ ADSCRITO AL SECTOR DE ACTUACION "JUVIGOLF" DEL DEL PGOU DE VELEZ-MÁLAGA. (MÁLAGA).

EXPRTE N°	1.313-PL	P.- PLANOS DE PROYECTO. P.12 - DEFINICIÓN TRAZADO DE VIAL Y SECCIONES DESCRIPTIVAS DE VIALES.
PLANO N°	P.12	
ESCALA	H: 1/1.000 V: 1/400	ESTUDIO DE ARQUITECTURA Y URBANISMO ANGEL ASEÑO Y ASOCIADOS S.L.U.P. 
FECHA	SEPTIEMBRE 2.006	
SUSTITUIDO		ARQUITECTO DIRECTOR: ANGEL ASEÑO DIAZ COLEGIADO N°: 67
REVISION	03	PROMOTOR/ES :  JUVIGOLF, S.A.