

SITUACIÓN

DECLARACIÓN DE UTILIDAD PÚBLICA
 VEREDICTO DEL TRIBUNAL DE URBANISMO
 MALAGA
 Fdo. Felipe Jiménez-Casquet

PRELACION: Para hacer constar que el presente documento ha sido aprobado DEFINITIVAMENTE con esta fecha.
 Vélez-Málaga 27 ABR. 2009
 EL SECRETARIO GRAL.

DECLARACIÓN DE UTILIDAD PÚBLICA
 VEREDICTO DEL TRIBUNAL DE URBANISMO
 MALAGA
 Fdo. Felipe Jiménez-Casquet

PRELACION: Para hacer constar que el presente documento ha sido aprobado DEFINITIVAMENTE con esta fecha.
 Vélez-Málaga 07 EN. 2009
 EL SECRETARIO GRAL.

MODIFICACION DE ELEMENTOS DEL PGOU.

ESTUDIO DE DETALLE : PARCELA EN R-0127 DEL SECTOR UE. VM-11 C/ DOCTOR LAUREANO CASQUERO, VELEZ-MALAGA (MALAGA)		
ESTUDIO DE ARQUITECTURA	MODIFICACION DE ELEMENTOS DEL PGOU. SITUACION EN EL PGOU.	FECHA: OCTUBRE 2008 ESCALA: 1:1.000
	PROMOTOR: EMVISA	PLANO: SITU-1 DIBUJADO: JORGE MORENO DE LA TORRE
ARQUITECTO: D. AUGUSTO TUDELA VON SCHMITTERLOW	ESTUDIO DE ARQUITECTURA C/ SANTANNA, 12 2º DT. 28015 - MADRID TEL: 92 22 7516 / 16 71	

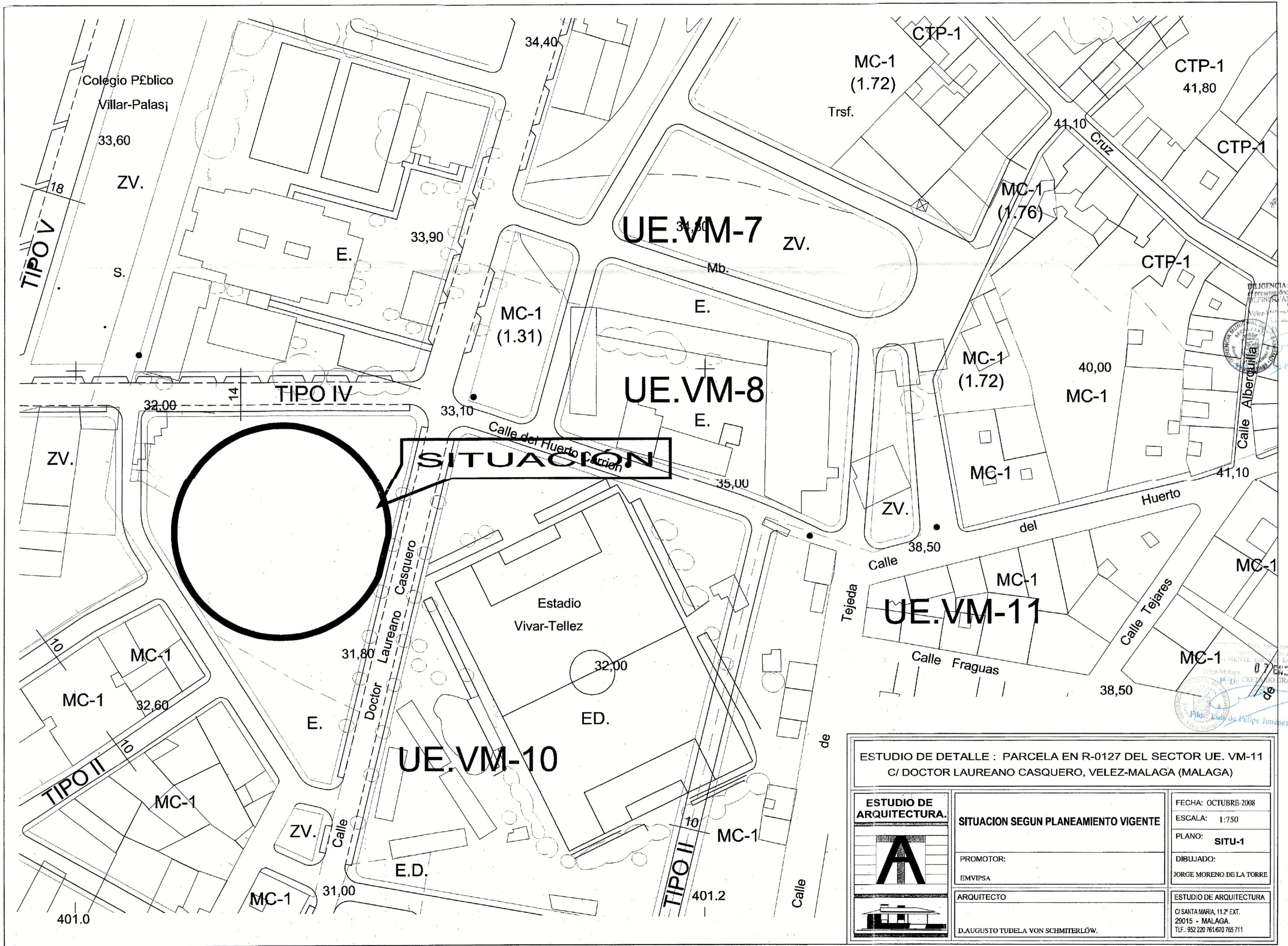

SITUACION

ESTUDIO DE DETALLE : PARCELA EN R-0127 DEL SECTOR UE. VM-11
C/ DOCTOR LAUREANO CASQUERO, VELEZ-MALAGA (MALAGA)

ESTUDIO DE ARQUITECTURA. 	SITUACION SEGUN PLANEAMIENTO VIGENTE	FECHA: OCTUBRE-2008 ESCALA: 1:750 PLANO: SITU-1
	PROMOTOR: EMVPSA	DIBUJADO: JORGE MORENO DE LA TORRE
ARQUITECTO D.AUGUSTO TUDELA VON SCHMITERLÖW.	ESTUDIO DE ARQUITECTURA C/ SANTA MARIA, 11.º EXT. 29015 - MALAGA. TLF.: 952 220 761/670 785 711	

DECLARACION: Para hacer constar que el presente documento ha sido aprobado, DEFINITIVAMENTE con esta fecha, Velez-Málaga, a 27 ABR. 2008. SECRETARIO GRAL.



EMVPSA
ESTUDIO DE DETALLES: UE. VM-11
29700 - VELEZ-MALAGA

TUDELA VON SCHMITERLÖW, AUGUSTO Pág. 1 de 1

COLEGIO OFICIAL DE ARQUITECTOS DE MALAGA
VISADO ESTATUTARIO 07/11/2008
Nº Exp. 2008/006119/001

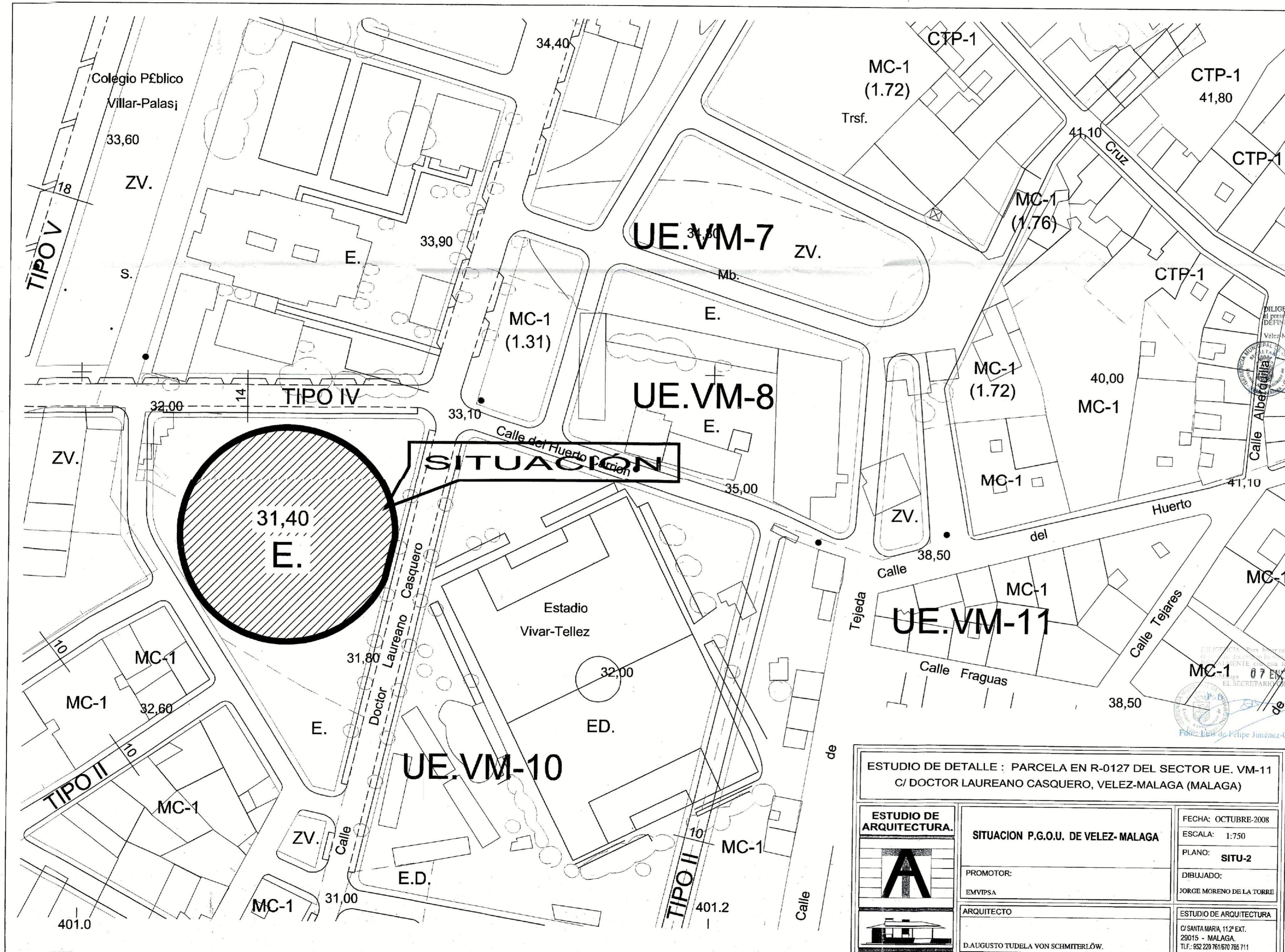

DILIGENCIA: Para hacer constar que el presente documento es copia auténtica de un documento original que forma parte del expediente de urbanismo. Velez-Málaga, 27 ABR. 2009. SECRETARIO GRAL.



EMVPSA ESTUDIO DE DETALLES: I.E. VM-11 28700 - VELEZ-MÁLAGA

TUDELA VON SCHMITTERLÓW, AUGUSTO Pág. 1 de 1

COLEGIO OFICIAL DE ARQUITECTOS DE MÁLAGA VISADO ESTADUTARIO 07/11/2008 N.º exp. 2008/00619/001

ESTUDIO DE DETALLE : PARCELA EN R-0127 DEL SECTOR UE. VM-11 C/ DOCTOR LAUREANO CASQUERO, VELEZ-MÁLAGA (MÁLAGA)

ESTUDIO DE ARQUITECTURA. 	SITUACION P.G.O.U. DE VELEZ-MÁLAGA	FECHA: OCTUBRE-2008 ESCALA: 1:750 PLANO: SITU-2
	PROMOTOR: EMVPSA	DIBUJADO: JORGE MORENO DE LA TORRE
ARQUITECTO D.AUGUSTO TUDELA VON SCHMITTERLÓW.	ESTUDIO DE ARQUITECTURA C/ SANTA MARIA, 11 2º EXT. 29015 - MÁLAGA. TLF.: 952 220 761/670 765 711	

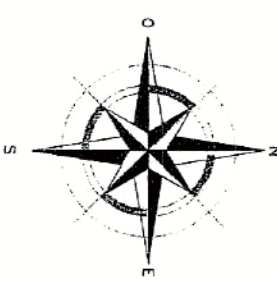

LEVANTAMIENTO DE UNA PARCELA
SITUADA ENTRE LAS CALLES HUERTO CARRION Y DOCTOR LAUREANO CASQUERO
VELEZ - MALAGA

MALAGA
ENERO 2006
SUPERFICIE DE PARCELA = 3120 m²

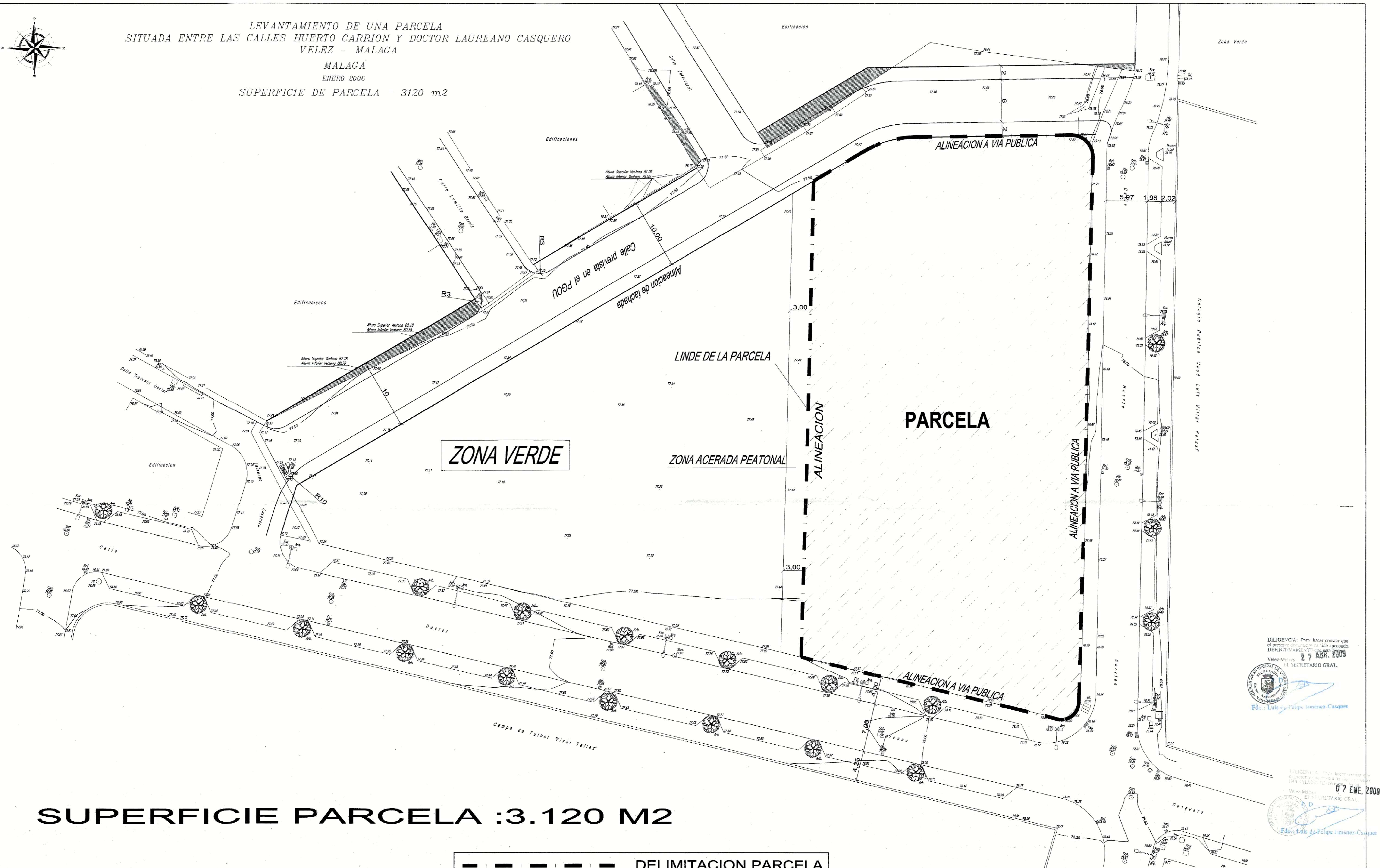

ZONA VERDE

LINDE DE LA PARCELA

ZONA ACERADA PEATONAL

PARCELA

SUPERFICIE PARCELA :3.120 M2

--- DELIMITACION PARCELA

DILIGENCIA: Para hacer constar que el presente levantamiento ha sido aprobado, DEFINITIVAMENTE, en fecha 27 ABR. 2006
Velez-Málaga
EL SECRETARIO GRAL.

Fdo. Luis de Felipe Jimenez-Casquet

DILIGENCIA: Para hacer constar que el presente levantamiento ha sido aprobado, INICIALMENTE, en fecha 07 ENE. 2009
Velez-Málaga
EL SECRETARIO GRAL.

Fdo. Luis de Felipe Jimenez-Casquet

PLANTA GENERAL

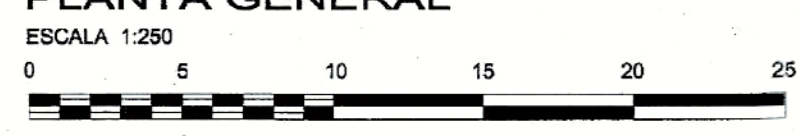

ESTUDIO DE DETALLE : PARCELA EN R-0127 DEL SECTOR UE. VM-11 C/ DOCTOR LAUREANO CASQUERO, VELEZ-MALAGA (MALAGA)	
ESTUDIO DE ARQUITECTURA.	FECHA: OCTUBRE-2008
	ESCALA: 1:250
	PLANO: DELI-1
PROMOTOR: EMVPSA	DIBUJADO: JORGE MORENO DE LA TORRE
ARQUITECTO	ESTUDIO DE ARQUITECTURA
D-AUGUSTO TUDELA VON SCHMITTERLOW	C/ SANTA MARIA, 11-2º EXT. 29016 - MALAGA T.F. 952 22 78/090 785 711

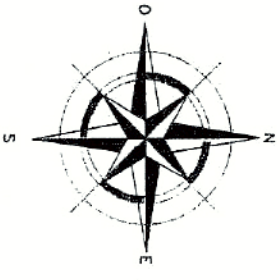

LEVANTAMIENTO DE UNA PARCELA
SITUADA ENTRE LAS CALLES HUERTO CARRION Y DOCTOR LAUREANO CASQUERO
VELEZ - MALAGA

MALAGA
ENERO 2006

SUPERFICIE DE PARCELA = 3120 m²

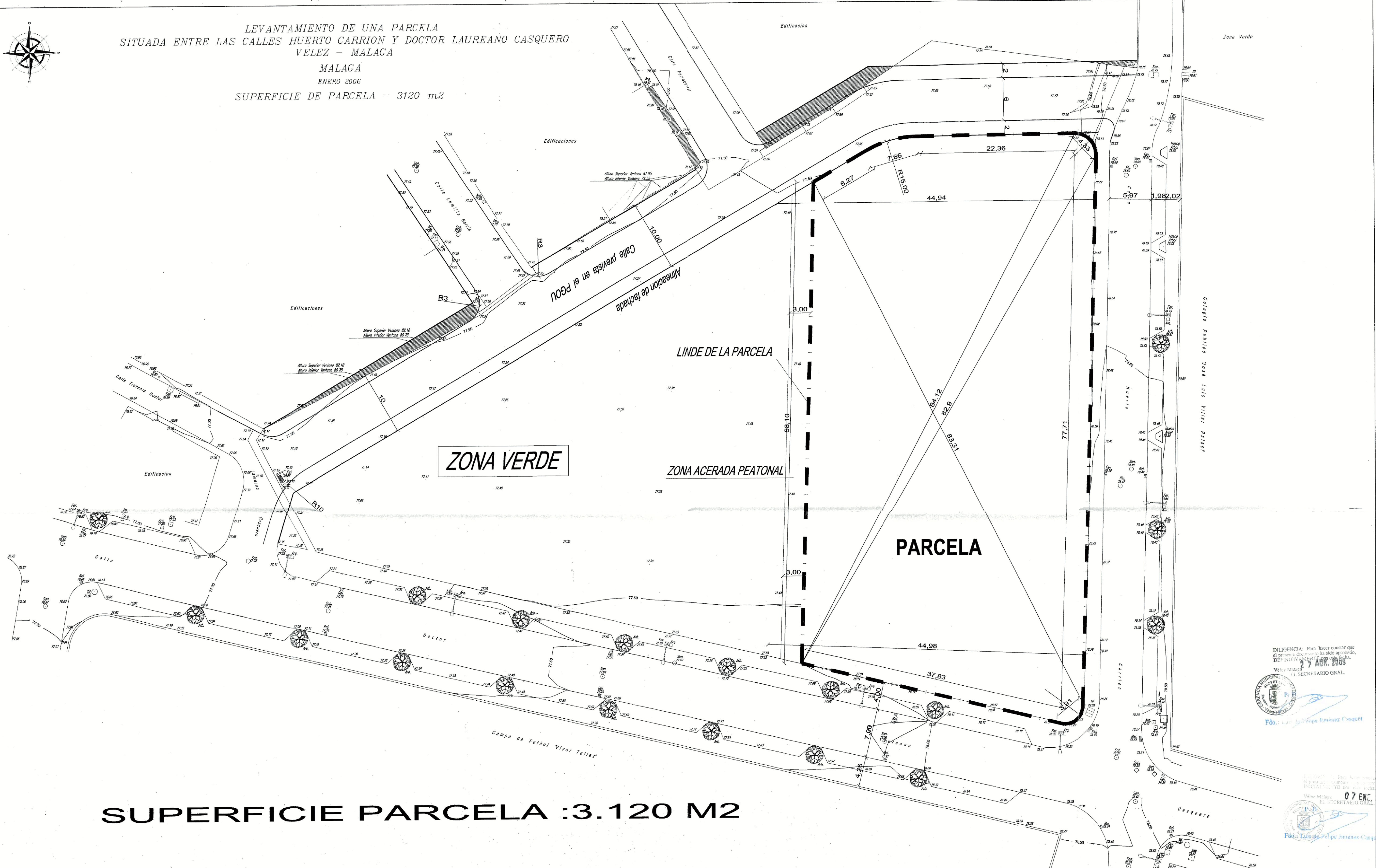

ZONA VERDE

ZONA ACERADA PEATONAL

PARCELA

SUPERFICIE PARCELA : 3.120 M2

DILIGENCIA: Para hacer constar que el presente documento ha sido aprobado.
27 ABR. 2005
Valer-Molina
EL SECRETARIO GRAL.

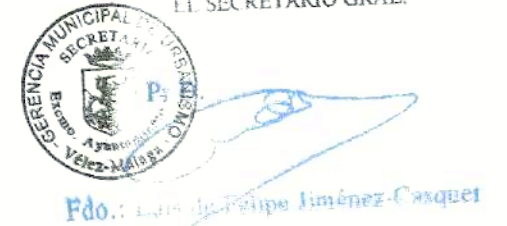

PLANTA GENERAL



ESTUDIO DE DETALLE : PARCELA EN R-0127 DEL SECTOR UE. VM-11
C/ DOCTOR LAUREANO CASQUERO, VELEZ-MALAGA (MALAGA)

ESTUDIO DE ARQUITECTURA.

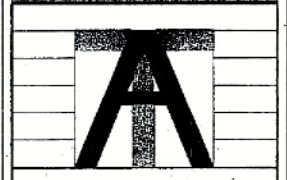

REPLANTEO PARCELA

PROMOTOR:

EMVPSA

ARQUITECTO

D.AUGUSTO TUDELA VON SCHMITTERLOW.

FECHA: OCTUBRE 2008

ESCALA: 1:250

PLANO: REPLA-1

DIBUJADO:

JORGE MORENO DE LA TORRE

ESTUDIO DE ARQUITECTURA

C/SANTA MARIA, 11.2º EXT.
29015 - MALAGA.
TEL: 952 226 76 / 952 185 711

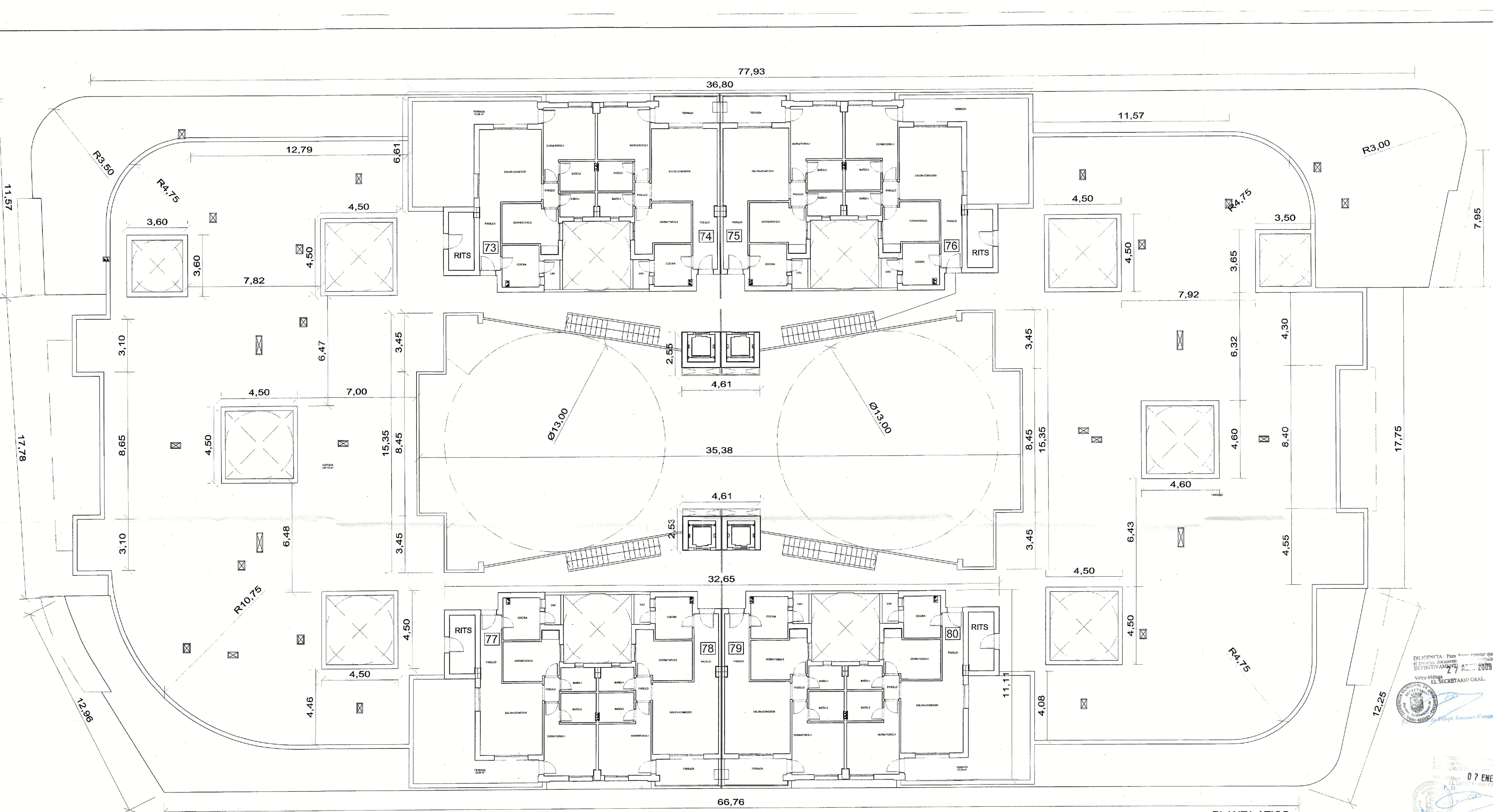

PLANTA ATICO

NOTA: DISTRIBUCIONES ESQUEMATICAS NO VINCULANTES

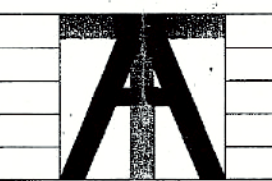
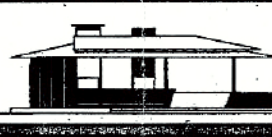
ESTUDIO DE DETALLE : PARCELA EN R-0127 DEL SECTOR UE. VM-11 C/ DOCTOR LAUREANO CASQUERO, VELEZ-MALAGA (MALAGA)		
ESTUDIO DE ARQUITECTURA.  	FIJACION DE VOLUMENES ASIGNADOS (ACOTACION DE VOLUMENES) PROMOTOR: EMVIPA ARQUITECTO D.AUGUSTO TUDELA VON SCHMITTERLÖW.	FECHA: OCTUBRE-2008 ESCALA: 1:100 PLANO: FIJA-1 DIBUJADO: JORGE MORENO DE LA TORRE ESTUDIO DE ARQUITECTURA C/SANTA MARIA, 11 2º EXT. 29015 - MALAGA. TLF: 952 220 761/670 765 711

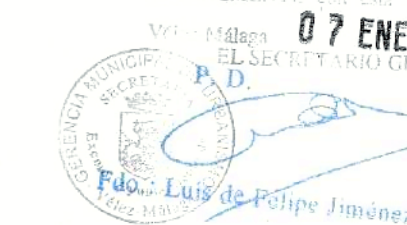
DILIGENCIA: Para hacer constar que el presente documento es definitivo y definitivo el 27 de Julio de 2009
 Velez-Málaga
 EL SECRETARIO GRAL.

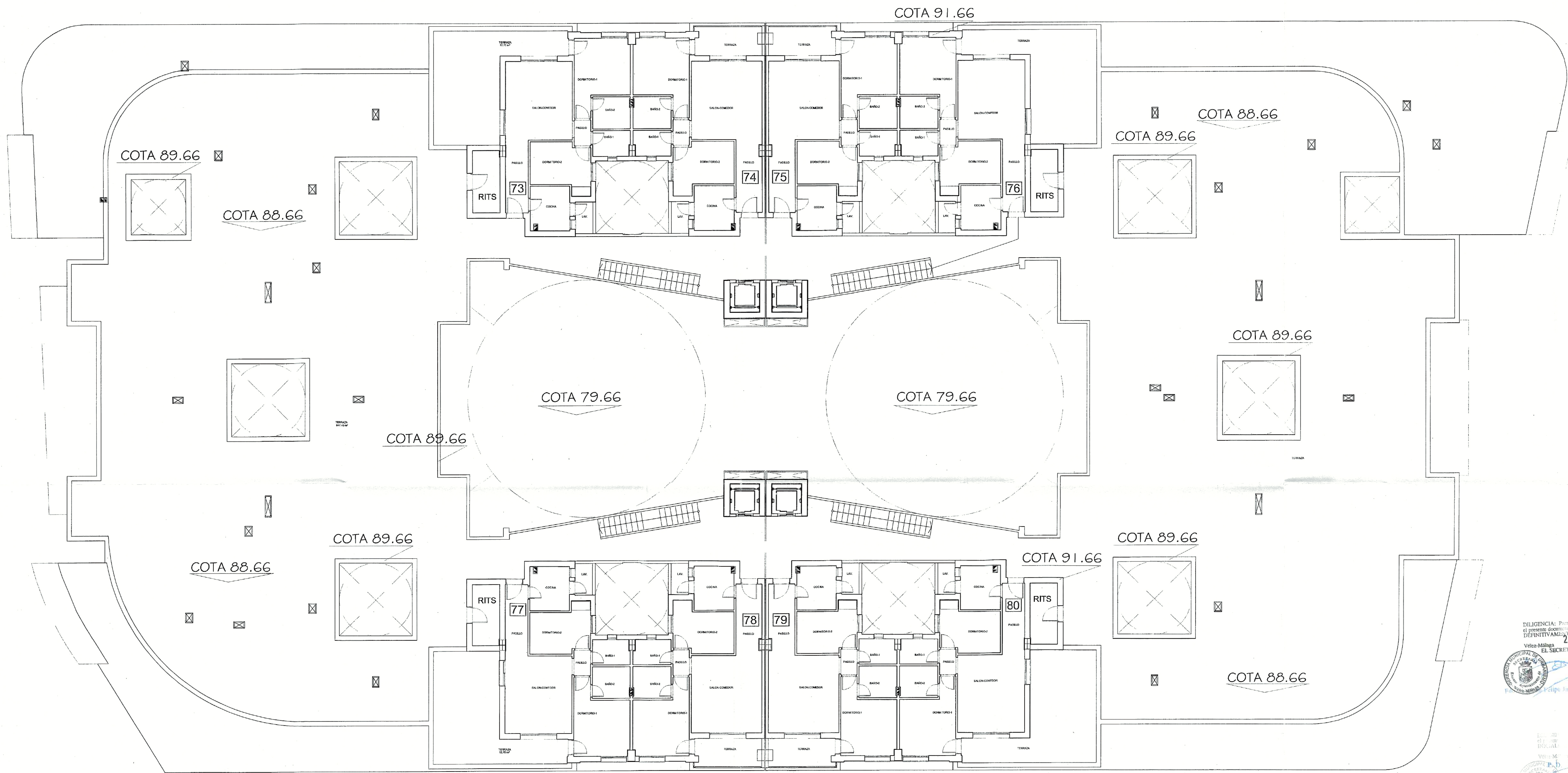
 07 ENE. 2009



PLANTA ATICO

NOTA: DISTRIBUCIONES ESQUEMATICAS NO VINCULANTES

ESTUDIO DE DETALLE : PARCELA EN R-0127 DEL SECTOR UE. VM-11 C/ DOCTOR LAUREANO CASQUERO, VELEZ-MALAGA (MALAGA)		
ESTUDIO DE ARQUITECTURA. 	INDICACION DE ALTURAS (VOLUMENES) PROMOTOR: EMVPSA ARQUITECTO: D. AUGUSTO TUDELA VON SCHMITTLERLÖW.	FECHA: OCTUBRE 2008 ESCALA: 1:100 PLANO: FIJA-2
		DIBUJADO: JORGE MORENO DE LA TORRE ESTUDIO DE ARQUITECTURA C/ SANTA MARIA 11 2º EXT. 29015 - MALAGA. TLF: 952 220 761/670 756 711

DILIGENCIA: Para hacer constar que el presente documento ha sido aprobado definitivamente el día 27 de ABR. 2009
 Velez-Málaga
 EL SECRETARIO GRAL.

07 ENE. 2009
 TARIO GRAL.

LEVANTAMIENTO DE UNA PARCELA
SITUADA ENTRE LAS CALLES HUERTO CARRION Y DOCTOR LAUREANO CASQUERO
VELEZ - MALAGA

MALAGA
ENERO 2006

SUPERFICIE DE PARCELA = 3120 m2

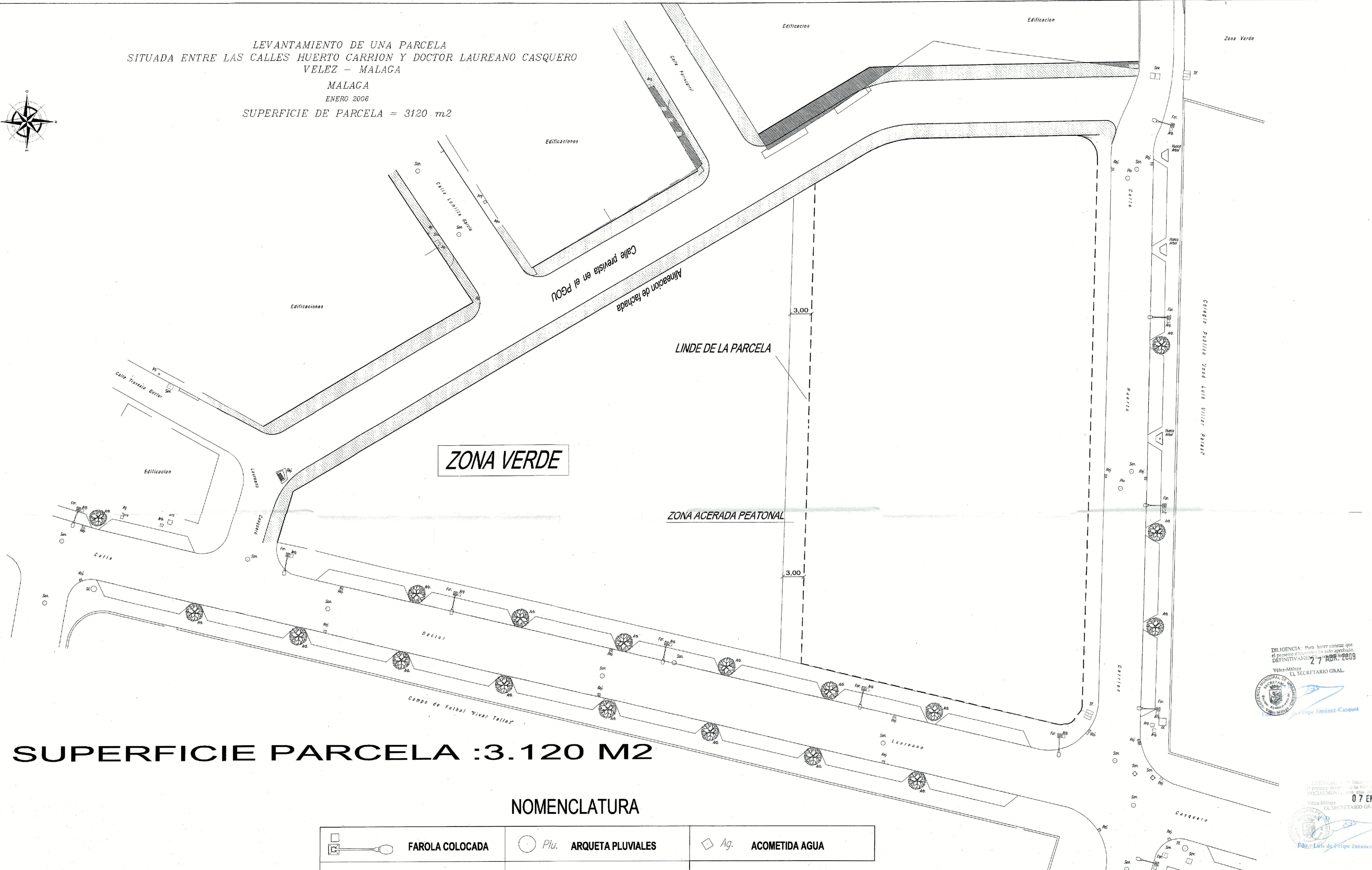
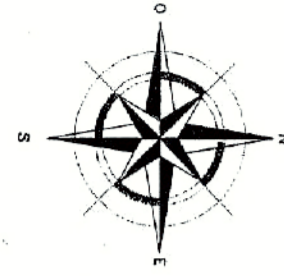

ZONA VERDE

ZONA ACERADA PEATONAL

LINDE DE LA PARCELA

SUPERFICIE PARCELA : 3.120 M2

NOMENCLATURA

	FAROLA COLOCADA		ARQUETA PLUVIALES		ACOMETIDA AGUA
	REJILLA SANEAMIENTO		ARQUETA SANEAMIENTO		
	ARBOL		ARQUETA SEVILLANA/ENDESA		
	ACOMETIDA TELEFONO		HUECO PARA ARBOL		

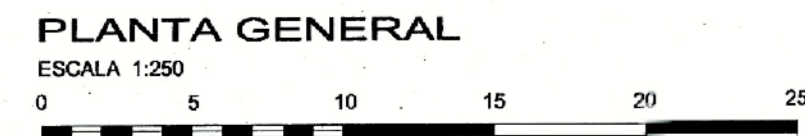

DILIGENCIA: Para hacer constar que el presente documento ha sido aprobado DEFINITIVAMENTE el 27 de ABR. 2009
Velez-Málaga
EL SECRETARIO GRAL.



07 ENE. 2009
Velez-Málaga
EL SECRETARIO GRAL.



ESTUDIO DE DETALLE : PARCELA EN R-0127 DEL SECTOR UE. VM-11
C/ DOCTOR LAUREANO CASQUERO, VELEZ-MALAGA (MALAGA)

ESTUDIO DE ARQUITECTURA. 	INFRAESTRUCTURAS EXISTENTE		
	PROMOTOR: EMVISA	FECHA: OCTUBRE-2008 ESCALA: 1:250 PLANO: INFRA-1	
ARQUITECTO D.AUGUSTO TUDELA VON SCHMITTERLOW.	DIBUJADO: JORGE MORENO DE LA TORRE	ESTUDIO DE ARQUITECTURA C/SANTA MARIA 11'2' EDI. 29016 - MALAGA. TLF: 952 220 78/570 785 711	

LEVANTAMIENTO DE UNA PARCELA
SITUADA ENTRE LAS CALLES HUERTO CARRION Y DOCTOR LAUREANO CASQUERO
VELEZ - MALAGA

MALAGA

ENERO 2006

SUPERFICIE DE PARCELA = 3120 m²

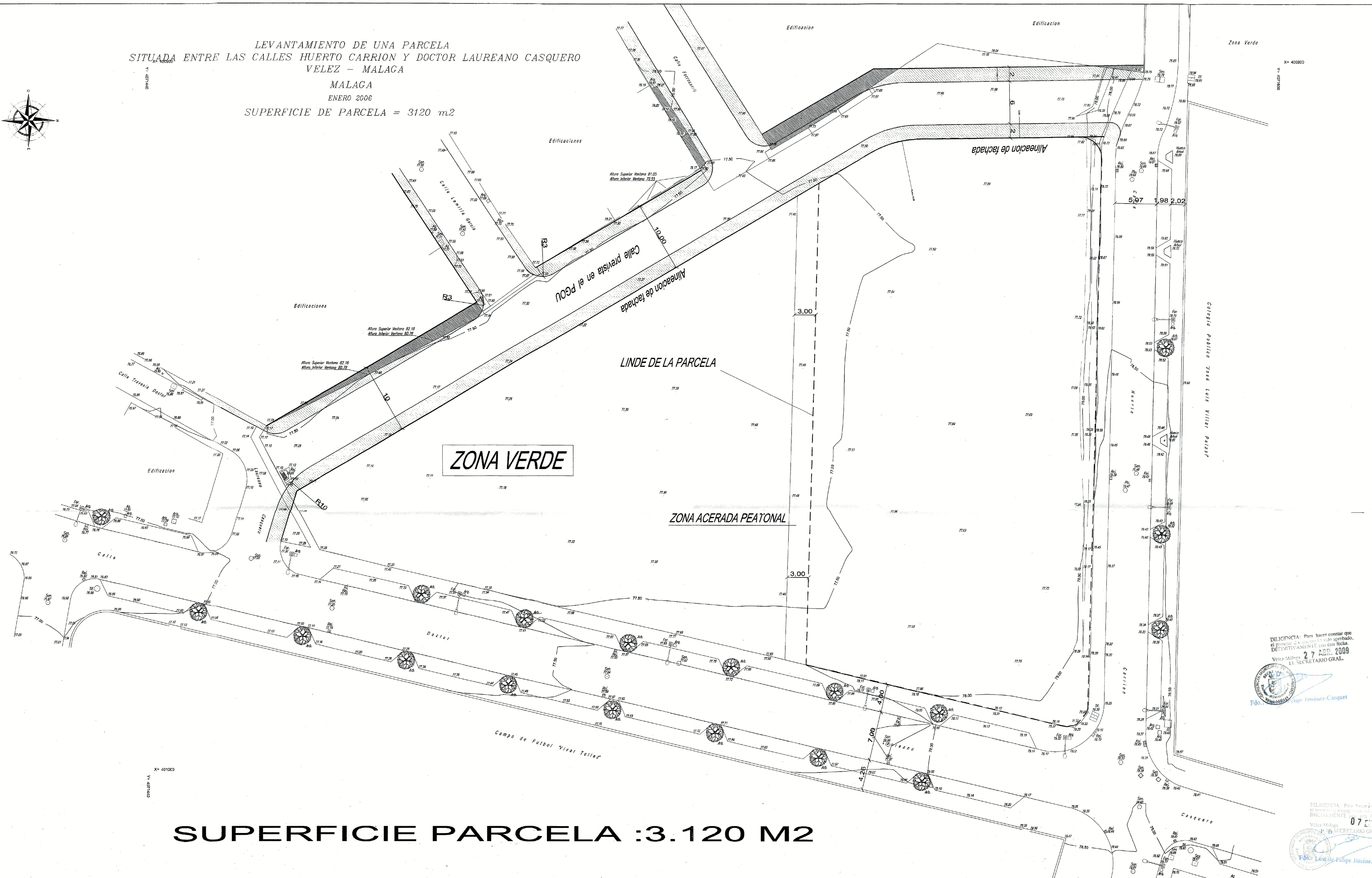
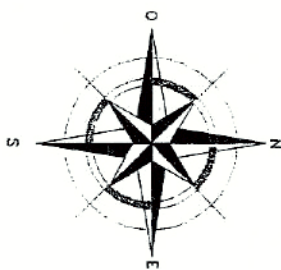

SUPERFICIE PARCELA : 3.120 M2

PLANTA GENERAL

ESCALA 1:250



DILIGENCIA: Para hacer constar que el presente estudio ha sido aprobado, DEFINITIVAMENTE con esta fecha.
Velez-Málaga 27 de ABR. 2009
EL SECRETARIO GRAL.
Fdo. Luis Felipe Jiménez-Casqueiro

DILIGENCIA: Para hacer constar que el presente estudio ha sido aprobado, DEFINITIVAMENTE con esta fecha.
Velez-Málaga 07 de OCT. 2008
EL SECRETARIO GRAL.
Fdo. Luis Felipe Jiménez-Casqueiro

ESTUDIO DE DETALLE : PARCELA EN R-0127 DEL SECTOR UE. VM-11 C/ DOCTOR LAUREANO CASQUERO, VELEZ-MALAGA (MALAGA)	
ESTUDIO DE ARQUITECTURA.	FECHA: OCTUBRE 2008
	ESCALA: 1:250
	PLANO: TOPO-1
PROMOTOR: EMVPSA	DIBUJADO: JORGE MORENO DE LA TORRE
ARQUITECTO	ESTUDIO DE ARQUITECTURA
D.AUGUSTO TUDELA VON SCHMITERLÖW.	C/ SANTA MARIA, 112º EXT. 23015 - MALAGA. TEL: 952 221 791/97 166 711

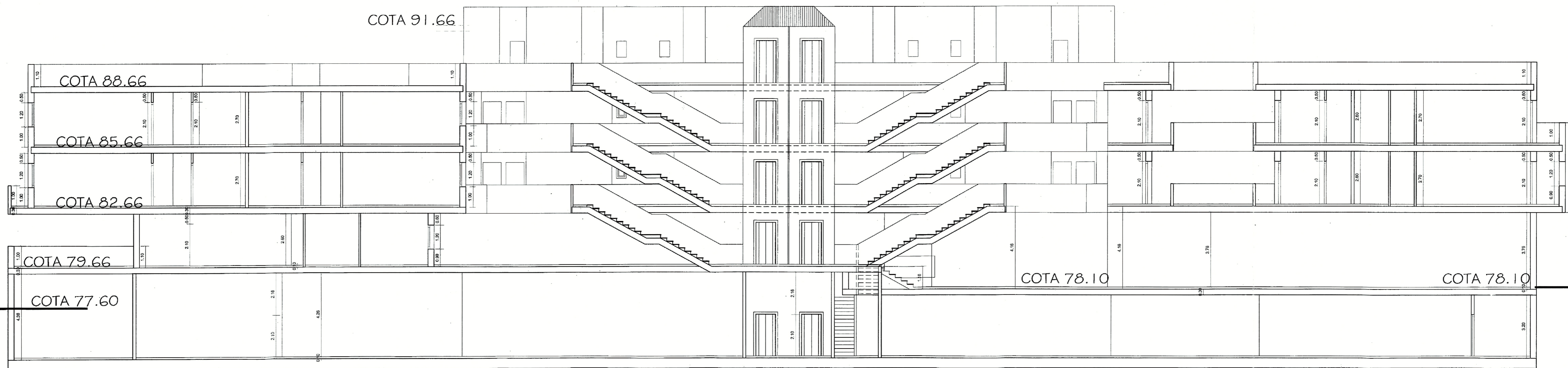

SECCIÓN A - A'

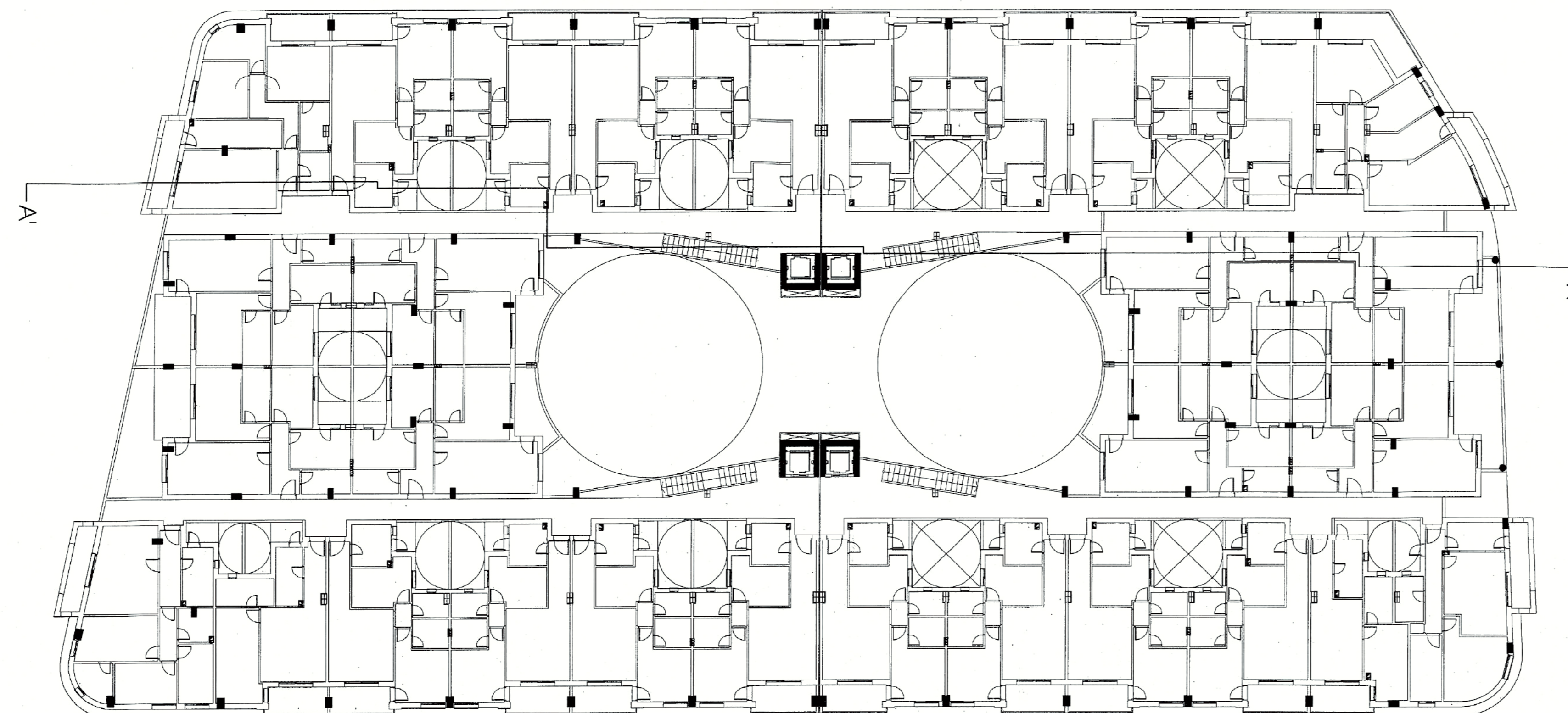

NOTA: DISTRIBUCIONES ESQUEMATICAS NO VINCULANTES

DILIGENCIA: Para hacer constar que el presente proyecto ha sido aprobado, DEFINITIVAMENTE con esta fecha.
 Velez-Málaga, 27 ABR. 2009
 El SECRETARIO GRAL.
 Fdo.: Luis Felipe Jiménez-Casquer

DILIGENCIA: Para hacer constar que el presente proyecto ha sido aprobado, DEFINITIVAMENTE con esta fecha.
 Velez-Málaga, 07 ENE. 2008
 El SECRETARIO GRAL.
 Fdo.: Luis Felipe Jiménez-Casquer

ESTUDIO DE DETALLE : PARCELA EN R-0127 DEL SECTOR UE. VM-11 C/ DOCTOR LAUREANO CASQUERO, VELEZ-MALAGA (MALAGA)		
ESTUDIO DE ARQUITECTURA. 	SECCIONES ESQUEMATICAS SECCION A-A'	FECHA: OCTUBRE 2008 ESCALA: 1:100 PLANO: SECCI-1
	PROMOTOR: EMVPSA	DIBUJADO: JORGE MORENO DE LA TORRE
ARQUITECTO D.AUGUSTO TUDELA VON SCHMITTERLÖW.		

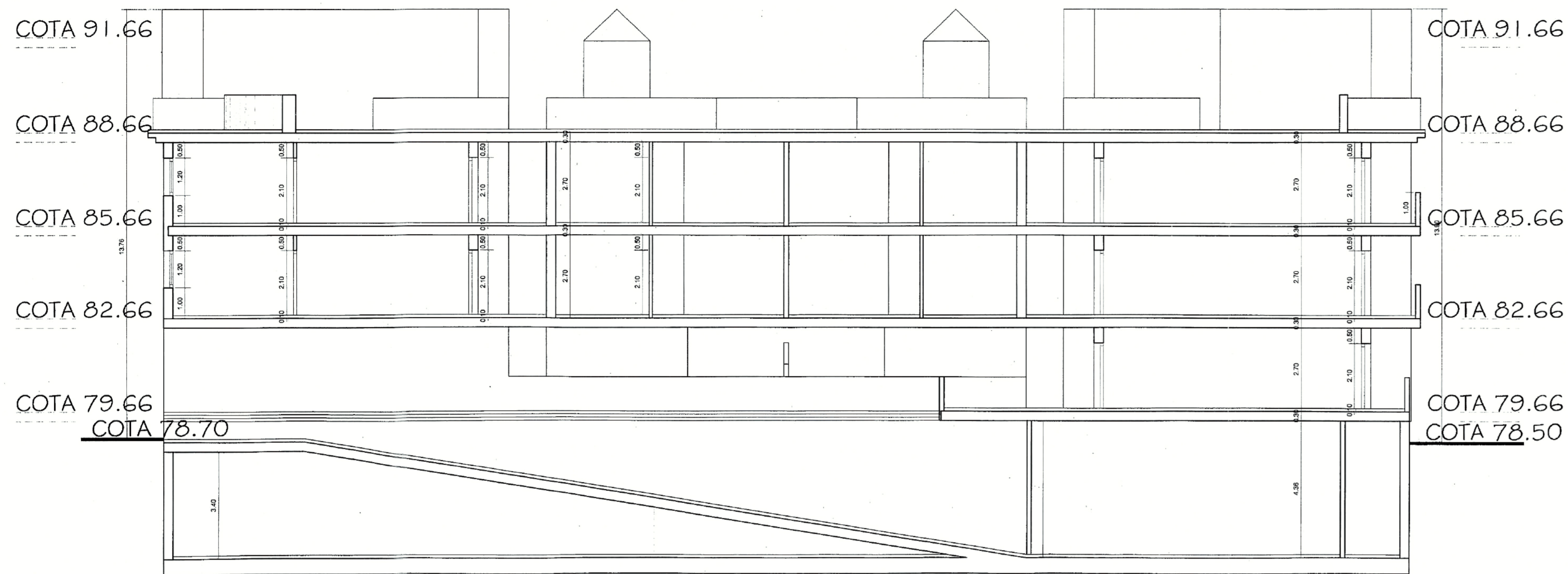

SECCIÓN B - B'

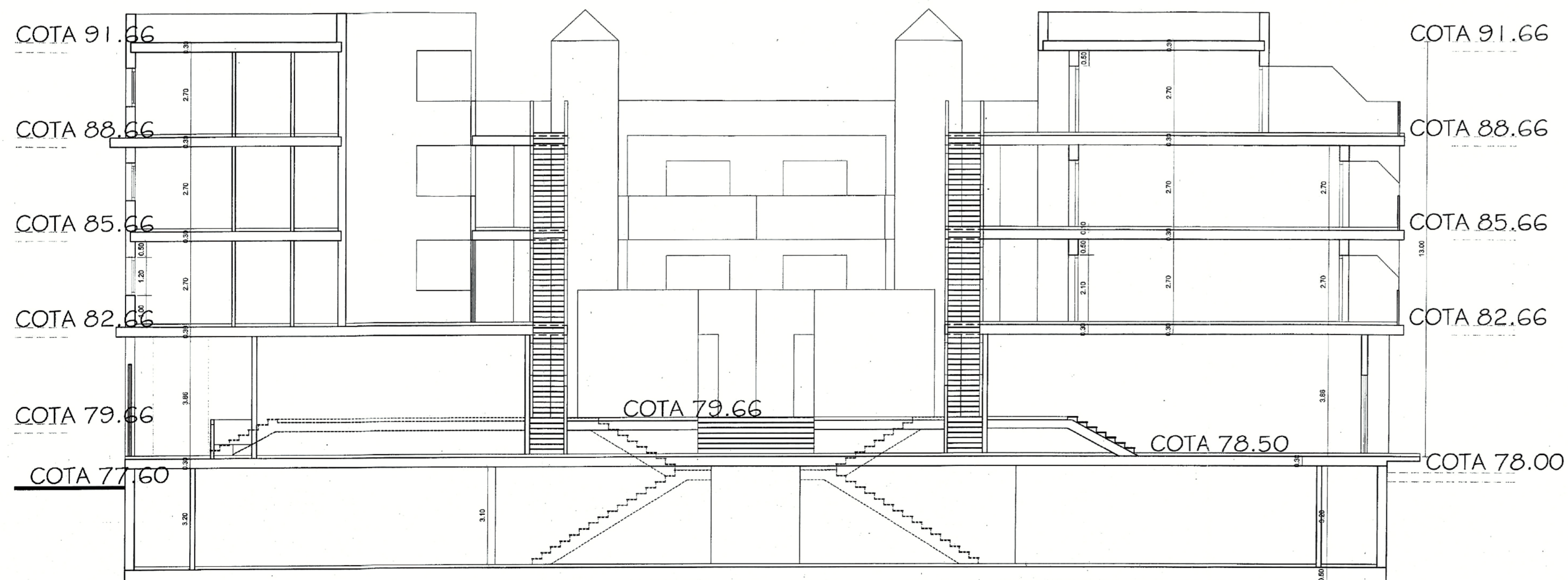

SECCIÓN C - C'

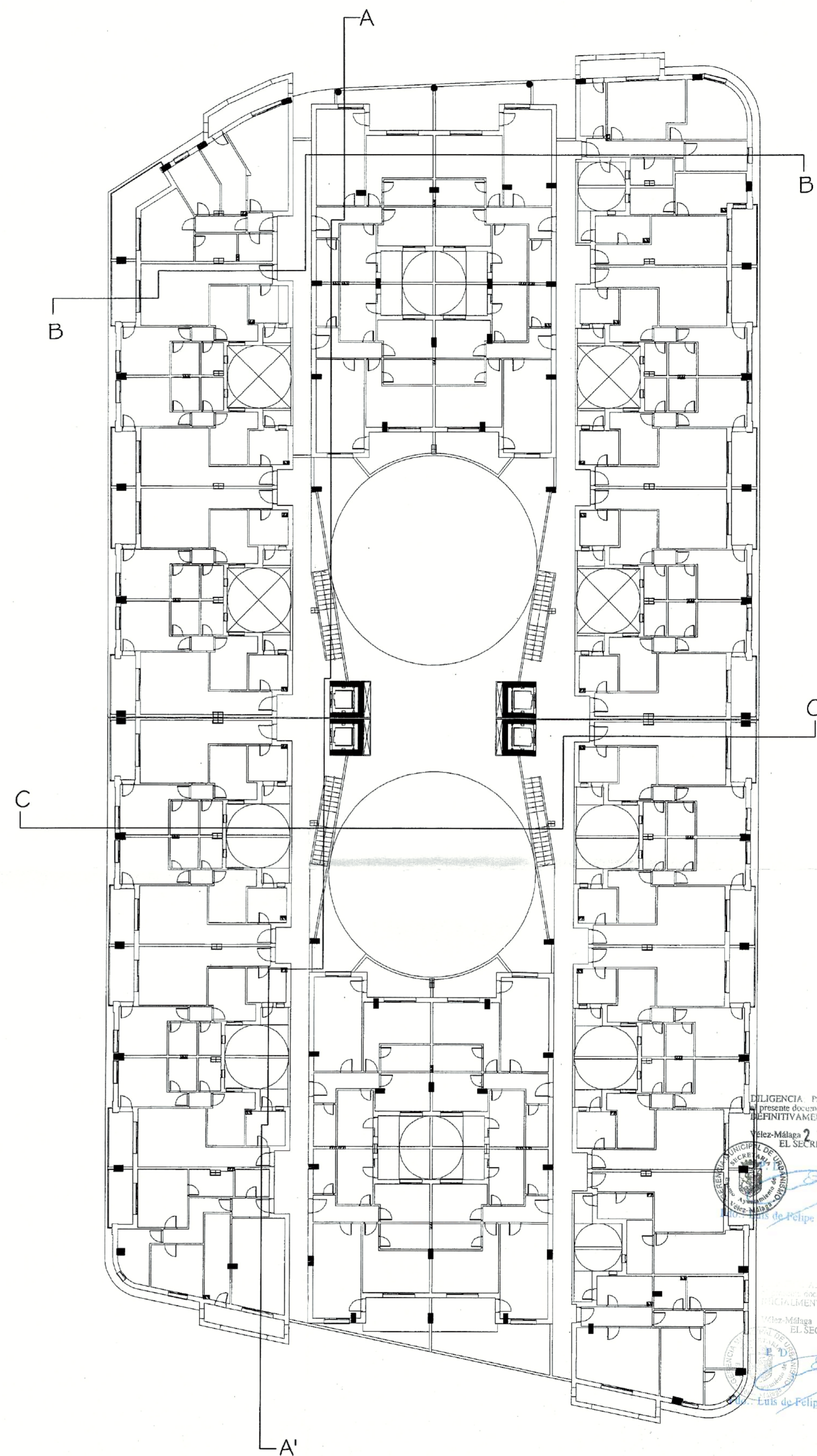

NOTA: DISTRIBUCIONES ESQUEMATICAS NO VINCULANTES

ESTUDIO DE DETALLE : PARCELA EN R-0127 DEL SECTOR UE. VM-11 C/ DOCTOR LAUREANO CASQUERO, VELEZ-MALAGA (MALAGA)		
ESTUDIO DE ARQUITECTURA. 	SECCIONES ESQUEMATICAS SECCION B-B' Y C-C'	FECHA: OCTUBRE 2008 ESCALA: 1:750 PLANO: SECCI-2
	PROMOTOR: EMVPSA	DIBUJADO: JORGE MORENO DE LA TORRE
ARQUITECTO D. AUGUSTO TUDELA VON SCHMITTERLÖW.	ELABORADO POR: D. AUGUSTO TUDELA VON SCHMITTERLÖW, AUGUSTO	

DILIGENCIA Para hacer constar que
 presente documento ha sido revisado
 DEFINITIVAMENTE con esta fecha.
 Velez-Málaga 27 ABR. 2009
 EL SECRETARIO GRAL.

COLLEJO OFICIAL DE ARQUITECTOS DE MALAGA
 VISADO ESTAD. (PARO) 07/11/2009
 Nº Exp. 2008/00619/001
 EMPRESA
 ESTUDIO DE BETALES UE-VM-11
 29700 - VELEZ-MALAGA
 D. AUGUSTO TUDELA VON SCHMITTERLÖW, AUGUSTO

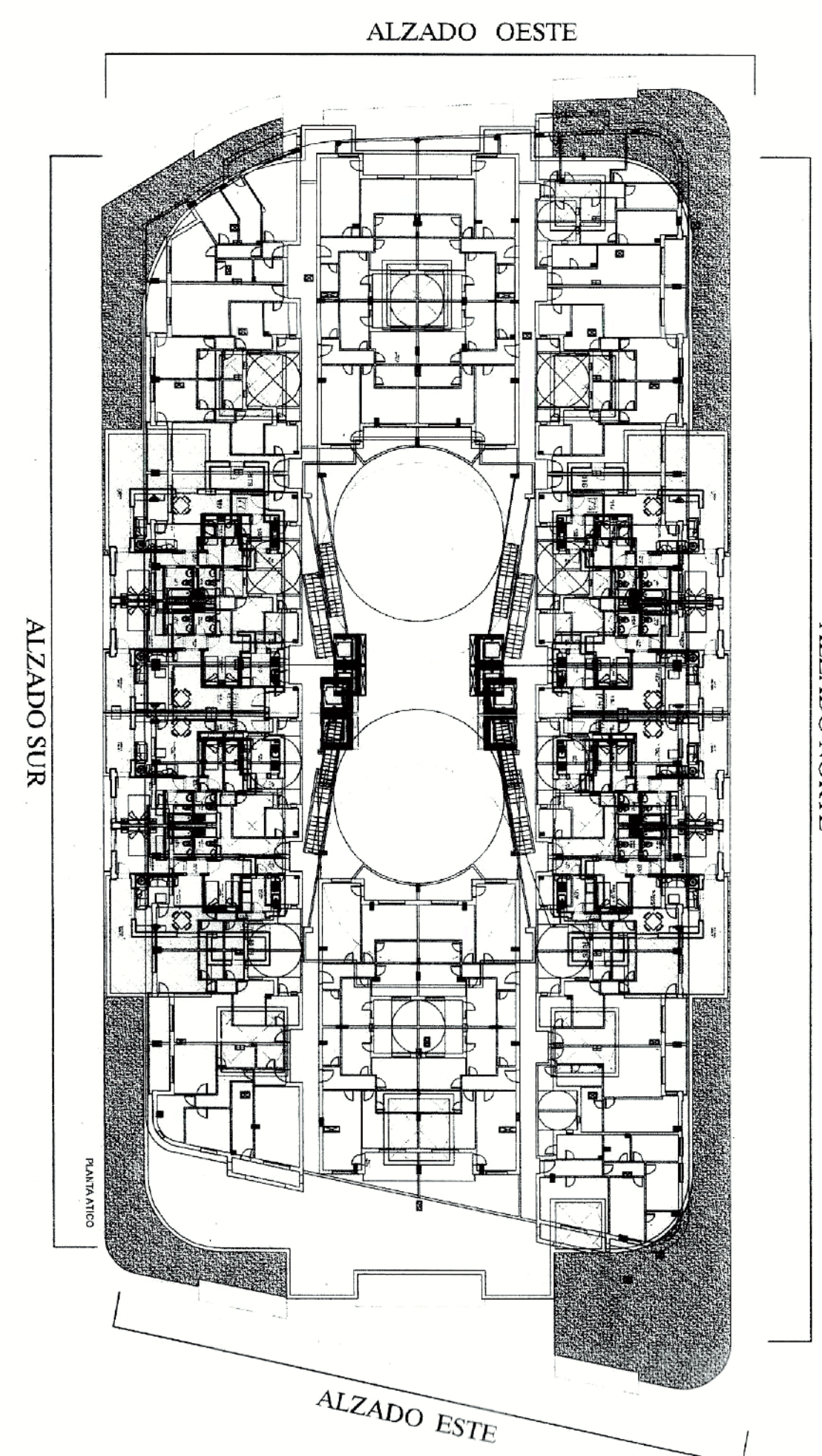
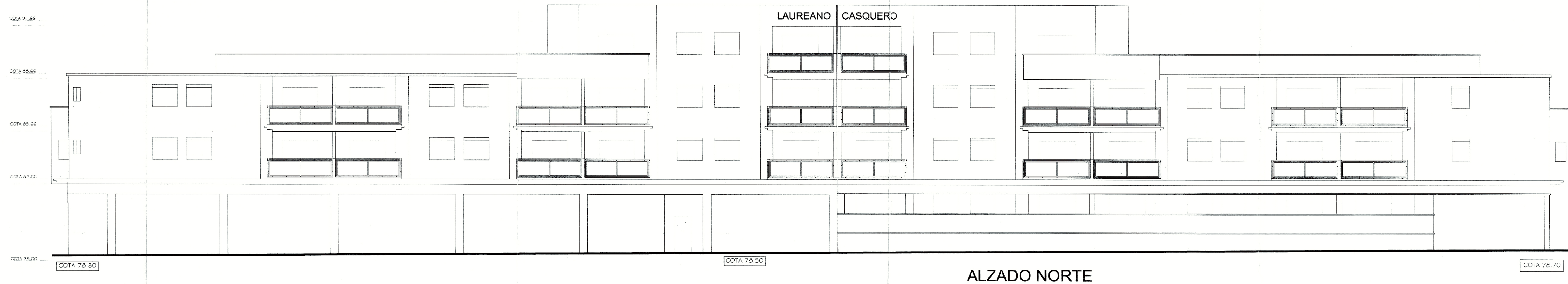
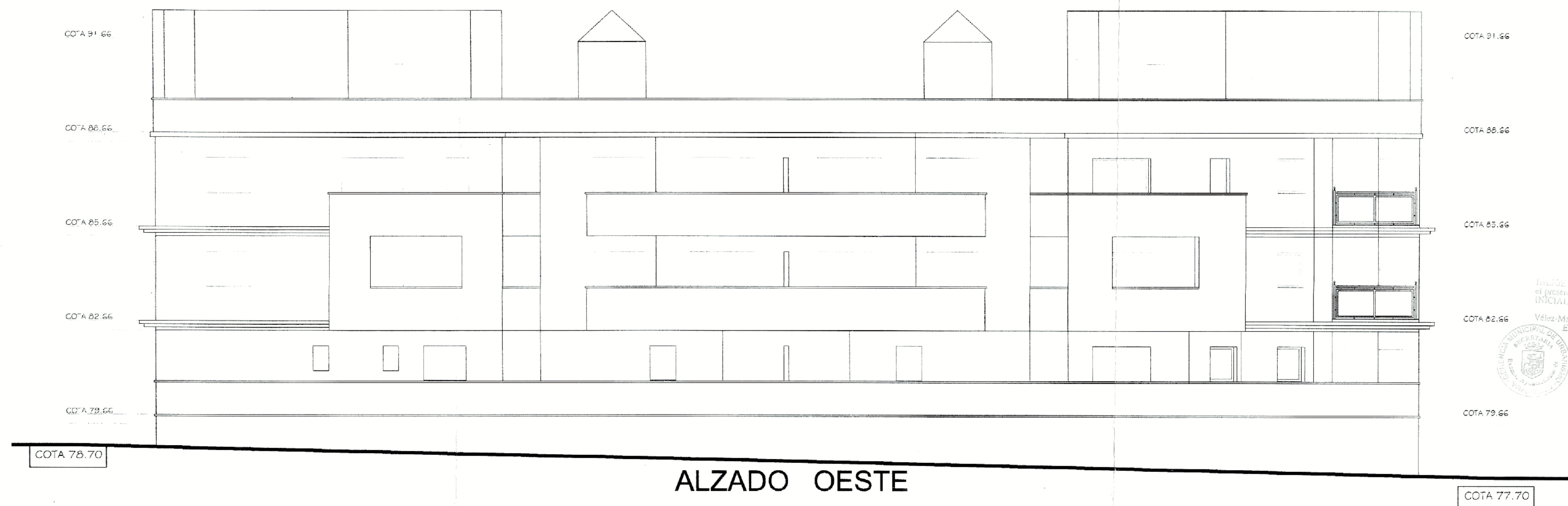
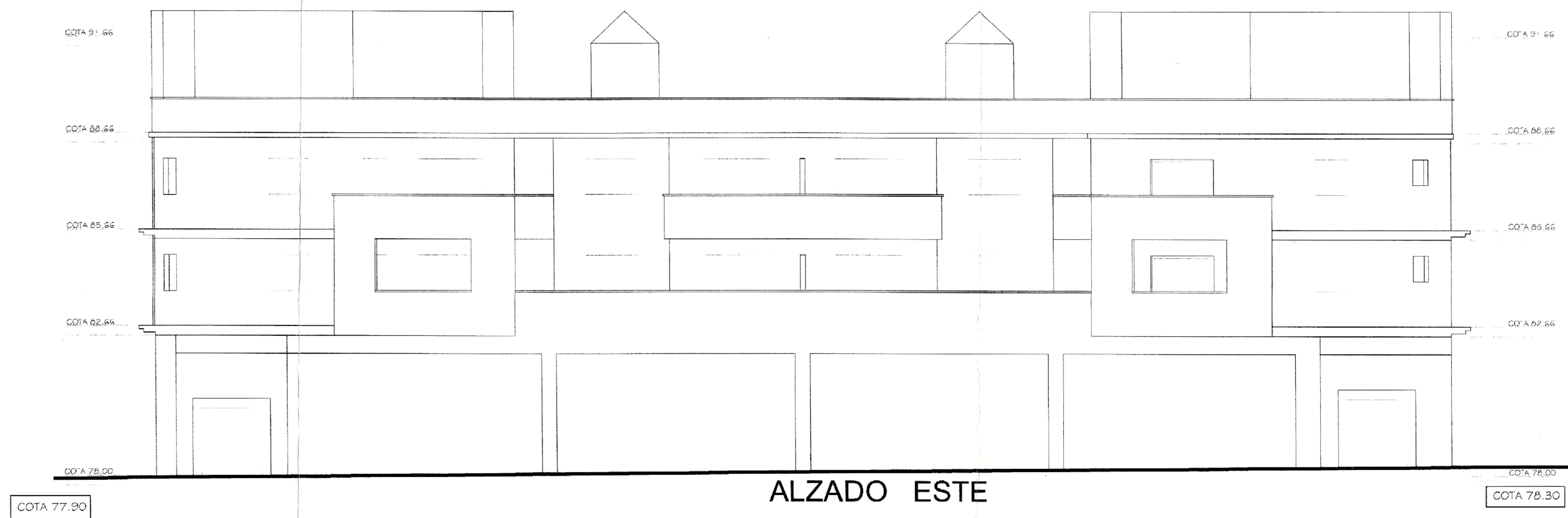

ALZADOS INDICADOS

NOTA: DISTRIBUCIONES ESQUEMATICAS NO VINCULANTES

ESTUDIO DE DETALLE : PARCELA EN R-0127 DEL SECTOR UE. VM-11 C/ DOCTOR LAUREANO CASQUERO, VELEZ-MÁLAGA (MÁLAGA)		FECHA: OCTUBRE 2008
ESTUDIO DE ARQUITECTURA		ESCALA: 1:100
PLANO DE ALZADOS ESQUEMATICOS		PLANO: ALZ-1
PROMOTOR:	RMVPSA	DIBUJADO:
ARQUITECTO:	D. ALBERTO FIDELA VON SCHMITTERLOW	PROYECTADO:
		07 ENE. 2009
		EL SECREARIO
		EL SECRETARIO
		EL SECRETARIO
		EL SECRETARIO

