



DILIGENCIA: Para hacer constar que este documento ha sido aprobado, INICIALMENTE con esta fecha.

25 ABR. 2007

Vélez-Málaga, 25 ABR. 2007
EL SECRETARIO GRAL.



Fdo.: Felipe Jiménez-Casquet

DILIGENCIA: Para hacer constar que el presente documento ha sido aprobado, INICIALMENTE con esta fecha.

Vélez-Málaga, 08 MAYO 2007
EL SECRETARIO GRAL.



[Handwritten signature]

ESTUDIO DE DETALLES DE 28 VIVIENDAS, LOCAL SIN USO Y APARCAMIENTOS SITO EN C/ LUIS DE RUTE N°8 Y C/ LA CARRERA 24 Y 26.

PROMOTOR
VELEZ-MÁLAGA (MÁLAGA) FRANCISCO HEREDIA S.L.

1. SITUACION P.G.O.U 1.996

ESCALA:

FECHA: NOVIEMBRE 2.006.

[Handwritten signature]
JOSE MARIA RAMIREZ IZQUIERDO



DILIGENCIA: Para hacer constar que el presente documento ha sido aprobado, INICIALMENTE con esta fecha.
 Vélez-Málaga 25 ABR. 2008
 EL SECRETARIO GRAL.



DILIGENCIA: Para hacer constar que el presente documento ha sido aprobado, INICIALMENTE con esta fecha.
 Vélez-Málaga 08 MAYO 2007
 EL SECRETARIO GRAL.



ESTUDIO DE DETALLES DE 28 VIVIENDAS, LOCAL SIN USO Y APARCAMIENTOS SITO EN C/ LUIS DE RUTE N°8 Y C/ LA CARRERA 24 Y 26.
 VELEZ-MALAGA (MALAGA) PROMOTOR FRANCISCO HEREDIA S.L.
 1.1. SITUACION: REVISION P.G.O.U 2.006.
 ESCALA: FECHA: NOVIEMBRE 2006. JOSE MARIA RAMIREZ IZQUIERDO

PEPRI: PROTECCIONES



PEPRI: ZONA DE CRECIMIENTO HISTORICO

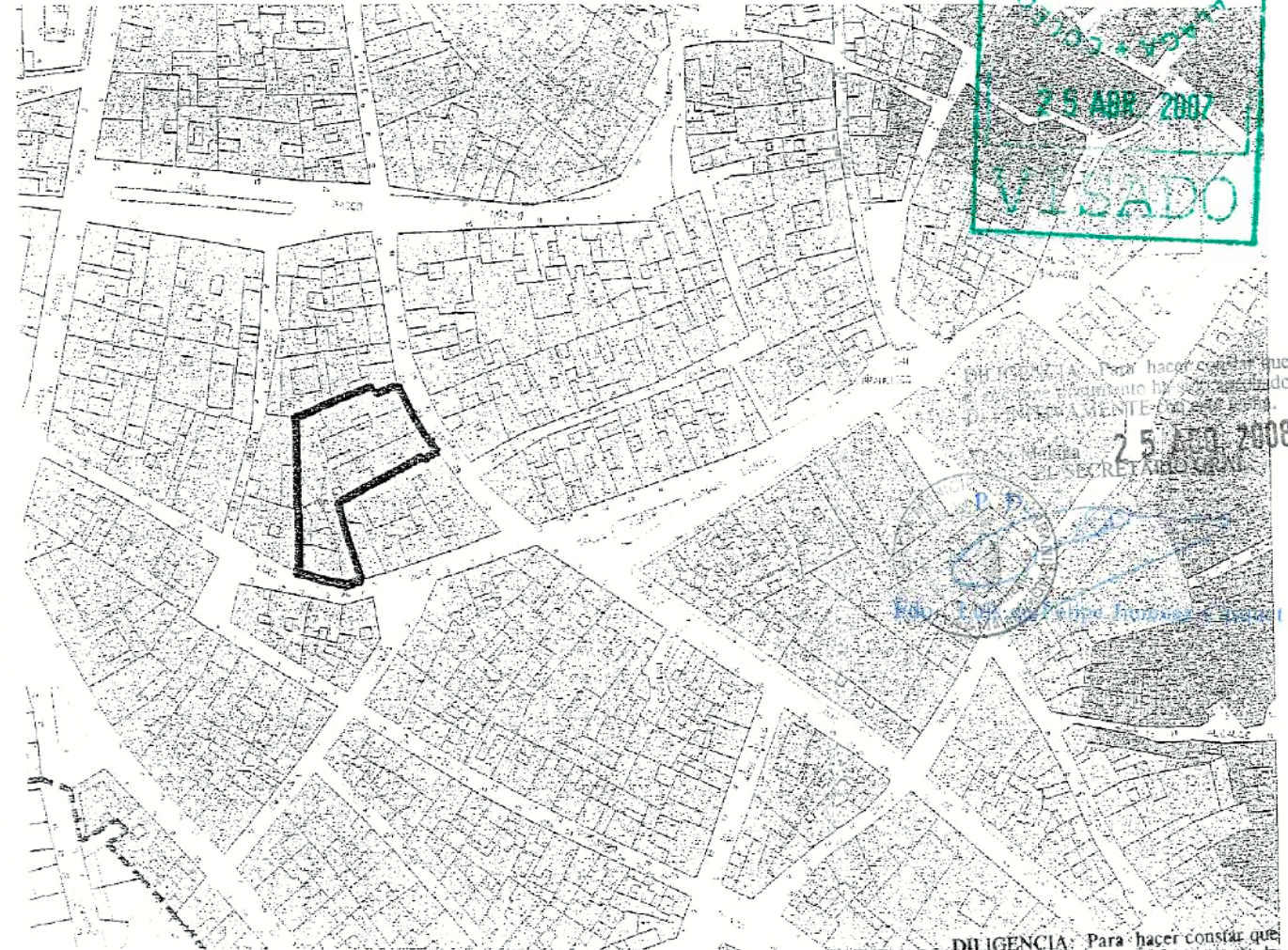

DILIGENCIA: Para hacer constar que el presente documento ha sido aprobado, INICIALMENTE con esta fecha. Vélez-Málaga, 08 MAYO 2007 EL SECRETARIO GRAL.



ESTUDIO DE DETALLES DE 28 VIVIENDAS, LOCAL SIN USO Y APARCAMIENTOS SITO EN C/ LUIS DE RUTE N°8 Y C/ LA CARRERA 24 Y 26.

2. SITUACION: VELEZ-MALAGA (MALAGA)
PEPRI : - ZONA DE CRECIMIENTO HISTORICO
- PROTECCIONES

PROMOTOR FRANCISCO HEREDIA S.L.

JOSE MARIA RAMIREZ IZQUIERDO

ESCALA:

FECHA: NOVIEMBRE 2.006.

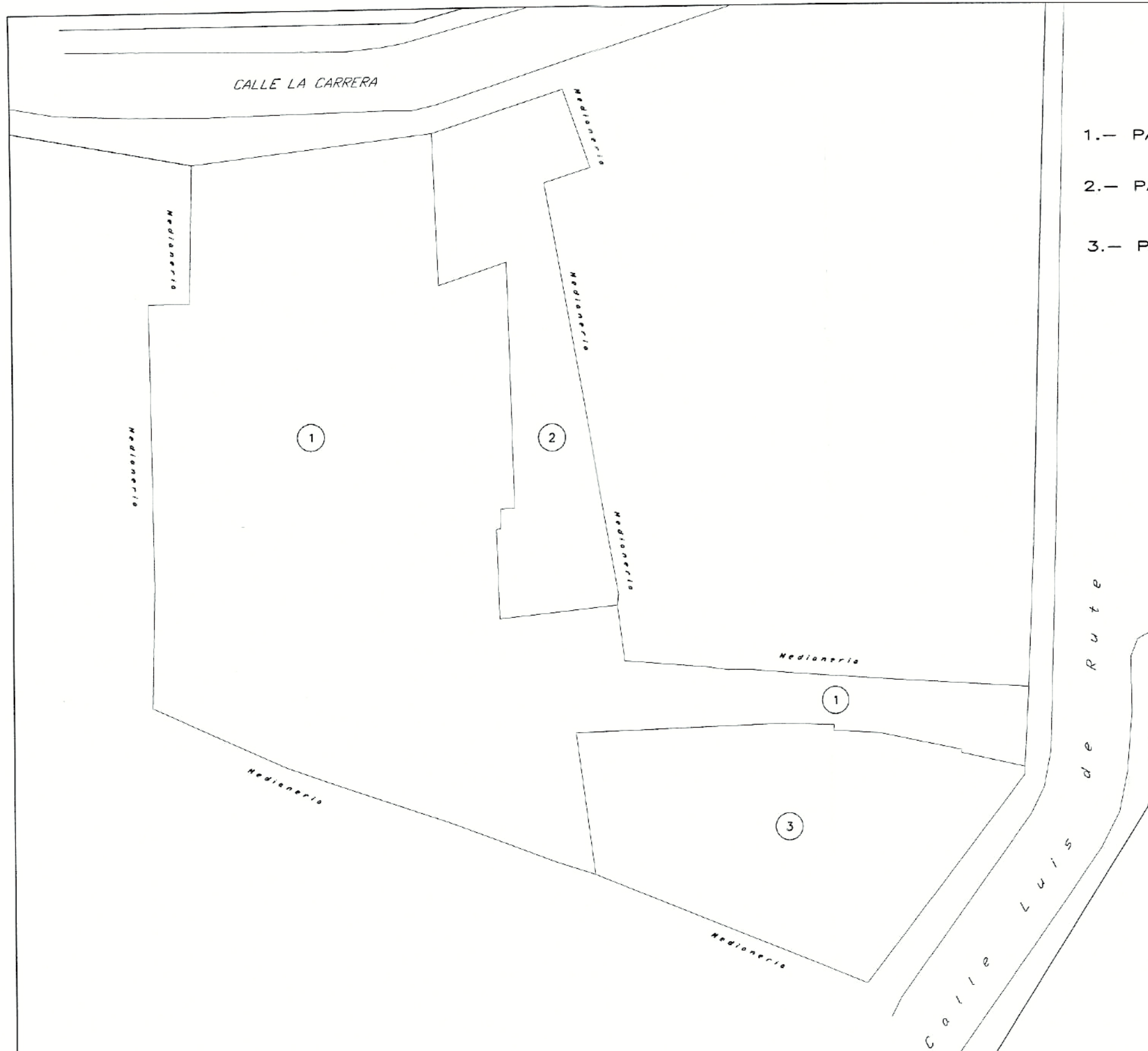

- 1.- PARCELA CALLE LA CARRERA N°24 SUP: 773.34 m²
- 2.- PARCELA CALLE LA CARRERA N°26 SUP: 172.96 m²
- 3.- PARCELA CALLE LUIS DE RUTEN°8 SUP: 236.14 m²

TOTAL SUPERFICIES PARCELAS 1.182.44 m²



DILIGENCIA: Para hacer constar que el presente documento ha sido aprobado, DEFINITIVAMENTE con esta fecha.

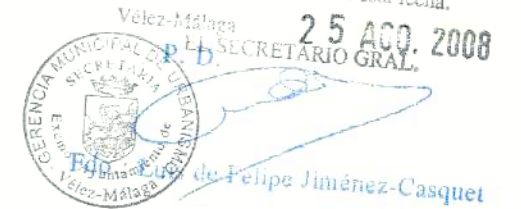

DILIGENCIA: Para hacer constar que el presente documento ha sido aprobado, INICIALMENTE con esta fecha.



ESTUDIO DE DETALLES DE 28 VIVIENDAS, LOCAL SIN USO Y APARCAMIENTOS SITO EN C/ LUIS DE RUTE N°8 Y C/ LA CARRERA 24 Y 26.

VELEZ-MALAGA (MALAGA) PROMOTOR FRANCISCO HEREDIA S.L.

3. PARCELAS

ESCALA: 1/250

FECHA: NOVIEMBRE 2.006.

JOSE MARIA RAMIREZ IZQUIERDO

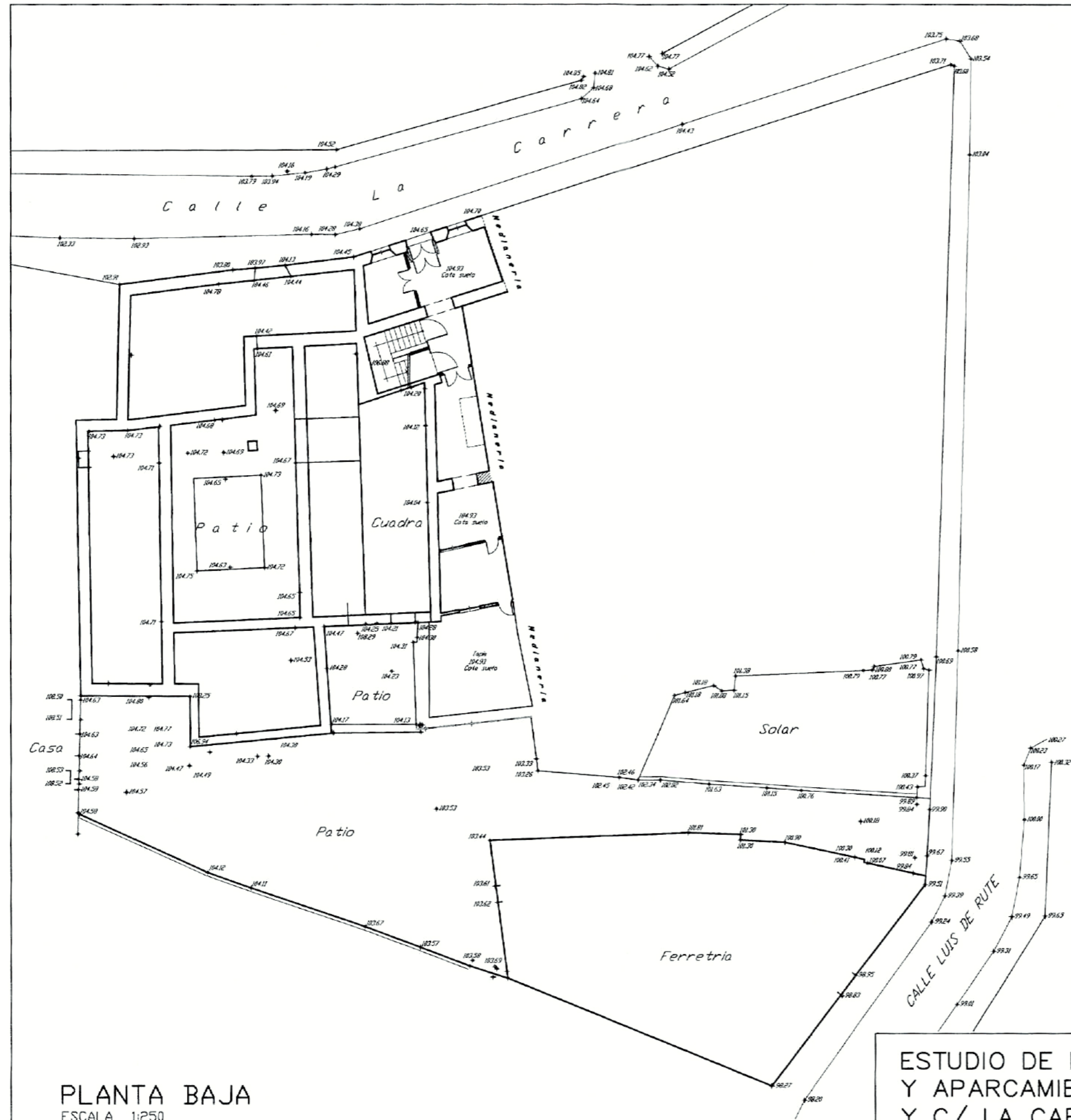

SUPERFICIE = 1.182,44 m²

DILIGENCIA: Para hacer constar que el presente documento ha sido aprobado, DEFINITIVAMENTE con esta fecha.
 Vélez-Málaga 25 AGO. 2008
 EL SECRETARIO GRAL.
 Fdo: Luis de Felipe Jiménez-Casquet

DILIGENCIA: Para hacer constar que el presente documento ha sido aprobado, INICIALMENTE con esta fecha.
 Vélez-Málaga 08 MAYO 2007
 EL SECRETARIO GRAL.

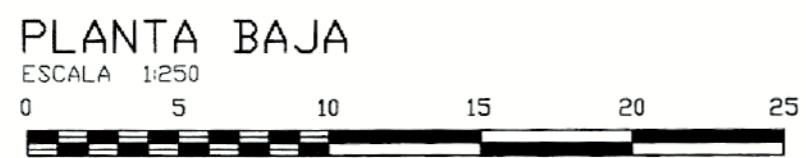

ESTUDIO DE DETALLES DE 28 VIVIENDAS, LOCAL SIN USO Y APARCAMIENTOS SITO EN C/ LUIS DE RUTE N°8 Y C/ LA CARRERA 24 Y 26.
 VELEZ-MALAGA (MALAGA)
 PROMOTOR FRANCISCO HEREDIA S.L.
 4. TOPOGRAFICO ACTUAL.
 ESCALA: 1/250
 FECHA: NOVIEMBRE 2.006.
 JOSE MARIA RAMIREZ IZQUIERDO

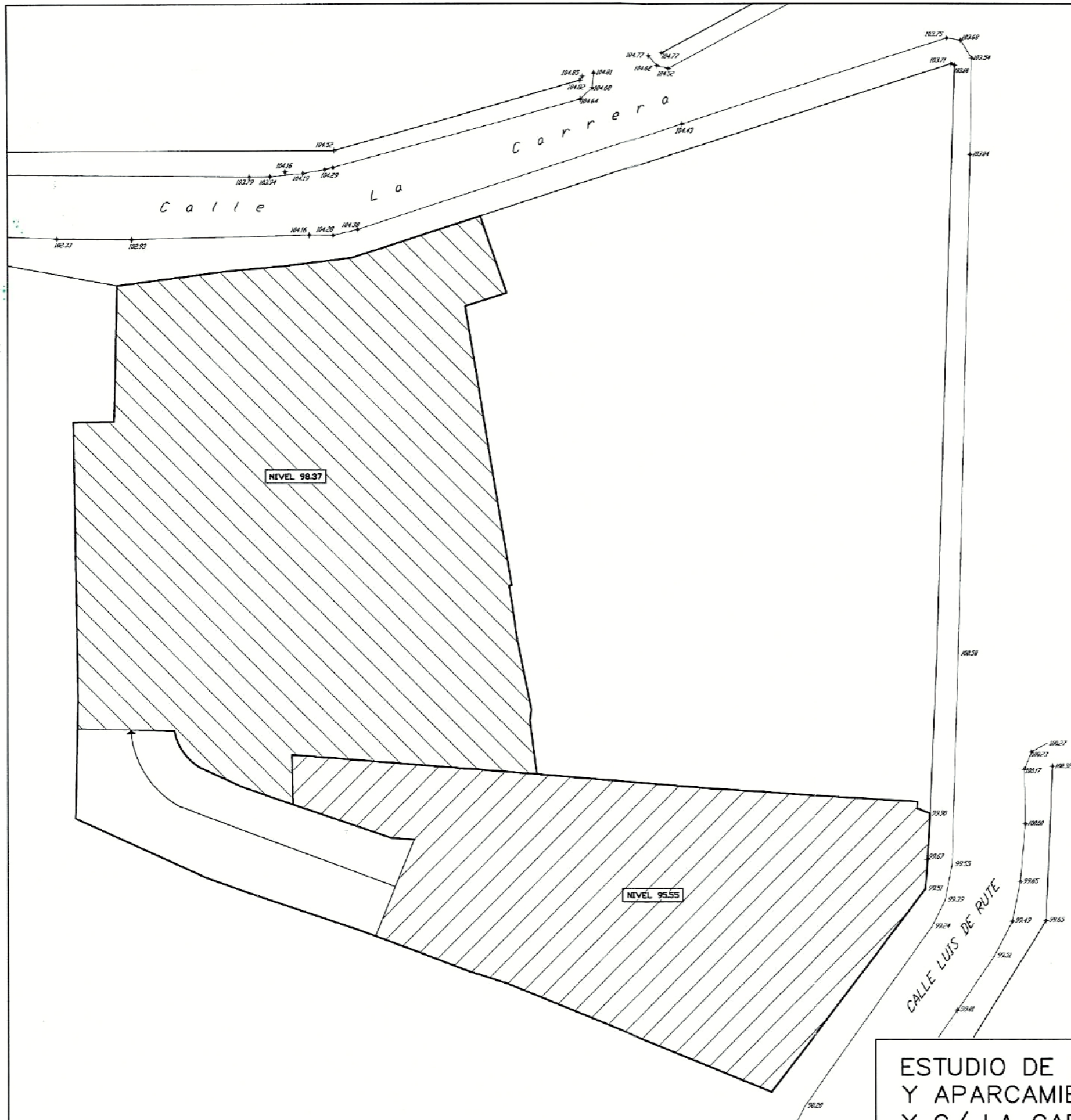

SUPERFICIE = 1.182,44 m²



DILIGENCIA: Para hacer constar que el presente documento ha sido aprobado, DEFINITIVAMENTE con esta fecha.

Vélez-Málaga 25 ABR. 2008
 EL SECRETARIO GRAL.
 Felipe Jiménez-Casquet

DILIGENCIA: Para hacer constar que el presente documento ha sido aprobado, INICIALMENTE con esta fecha.

Vélez-Málaga 08 MAYO 2007
 EL SECRETARIO GRAL.

ESTUDIO DE DETALLES DE 28 VIVIENDAS, LOCAL SIN USO Y APARCAMIENTOS SITO EN C/ LUIS DE RUTE N°8 Y C/ LA CARRERA 24 Y 26.
 VELEZ-MALAGA (MALAGA) FRANCISCO HEREDIA S.L.
 5. TOPOGRAFICO MODIFICADO.
 ESCALA: 1/250 FECHA: NOVIEMBRE 2.006.
 JOSE MARIA RAMIREZ IZQUIERDO

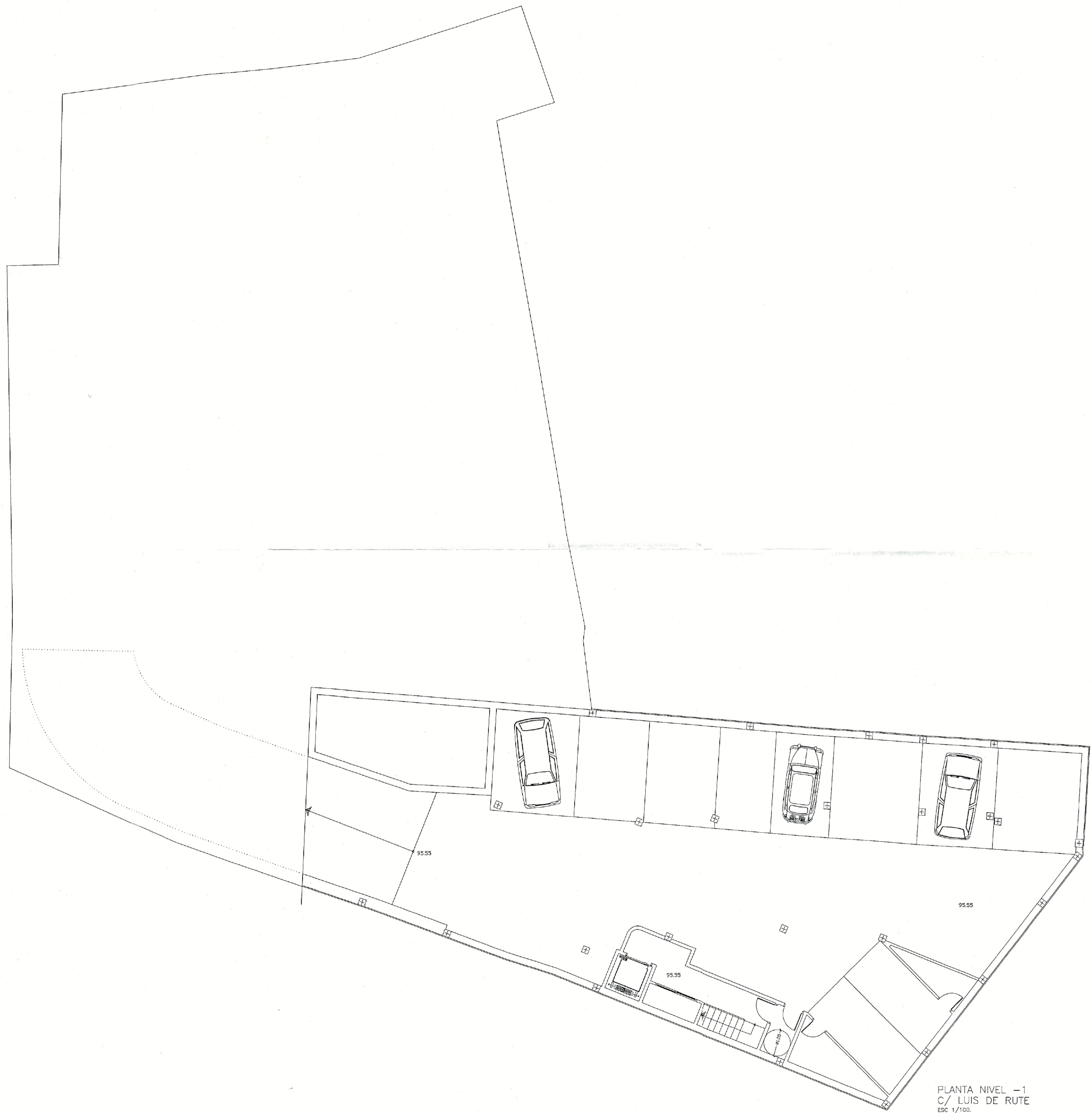

PLANTA NIVEL -1
C/ LUIS DE RUTE
ESC 1/100.



DILIGENCIA: Para hacer constar que el presente documento ha sido aprobado, INICIALMENTE con esta fecha.
Velez-Málaga 25 ABR. 2008
EL SECRETARIO GRAL.
Edouardo de Felipe Jiménez-Casquer

DILIGENCIA: Para hacer constar que el presente documento ha sido aprobado, INICIALMENTE con esta fecha.
Velez-Málaga 8 MAYO 2007
EL SECRETARIO GRAL.
[Signature]

ESTUDIO DE DETALLES DE 28 VIVIENDAS, LOCAL SIN USO Y APARCAMIENTOS SITO EN C/ LUIS DE RUTE N°8 Y C/ LA CARRERA 24 Y 26.
PROMOTOR FRANCISCO HEREDIA S.L.
VELEZ-MÁLAGA (MÁLAGA)
6. PLANTA DISTRIBUCION NIVEL -1.
C/ LUIS DE RUTE
ESCALA: 1/100
FECHA: NOVIEMBRE 2.006.
JOSE MARIA RAMIREZ IZQUIERDO

PLANTA NIVEL -2
C/ LA CARRERA
ESC 1/100.

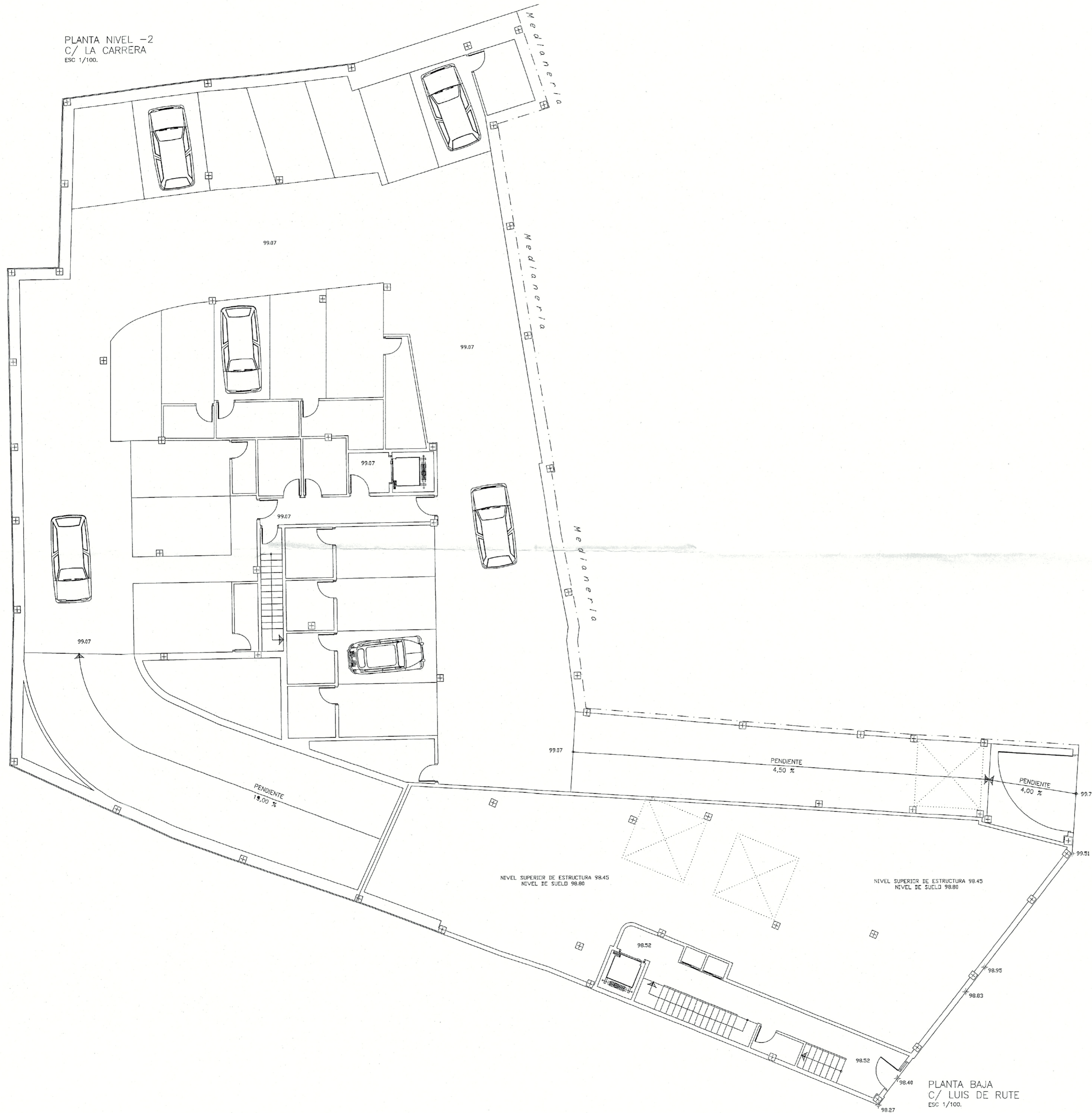

PLANTA BAJA
C/ LUIS DE RUTE
ESC 1/100.

ESTUDIO DE DETALLES DE 28 VIVIENDAS, LOCAL SIN USO Y APARCAMIENTOS SITO EN C/ LUIS DE RUTE N°8 Y C/ LA CARRERA 24 Y 26.
PROMOTOR FRANCISCO HEREDIA S.L.
VELEZ-MÁLAGA (MÁLAGA)
7. PLANTA DISTRIBUCION NIVEL -2 C/ LA CARRERA PLANTA BAJA C/ LUIS DE RUTE.
ESCALA: 1/100 FECHA: NOVIEMBRE 2.006. JOSE MARIA RAMIREZ IZQUIERDO



DILIGENCIA: Para hacer constar que el presente documento ha sido aprobado, INICIALMENTE con esta fecha.
Velez-Málaga 25 ABR. 2008
El SECRETARIO GRAL.
Filipe Jiménez Casquet

DILIGENCIA: Para hacer constar que el presente documento ha sido aprobado, INICIALMENTE con esta fecha.
Velez-Málaga 08 MAYO 2007
EL SECRETARIO GRAL.

PLANTA NIVEL -1
C/ LA CARRERA
ESC 1/100.



PLANTA BAJA (DOBLE ALTURA)
C/ LUIS DE RUTE
ESC 1/100.



DILIGENCIA: Para hacer constar que el presente documento ha sido aprobado, DEFINITIVAMENTE con esta fecha.
Vélez-Málaga 25 ABR. 2008
EL SECRETARIO GRAL.



DILIGENCIA: Para hacer constar que el presente documento ha sido aprobado, INICIALMENTE con esta fecha.
Vélez-Málaga 08 MAYO 2007
EL SECRETARIO GRAL.



ESTUDIO DE DETALLES DE 28 VIVIENDAS, LOCAL SIN USO Y APARCAMIENTOS SITO EN C/ LUIS DE RUTE Nº 8 Y C/ LA CARRERA 24 Y 26.
PROMOTOR FRANCISCO HEREDIA S.L.
VELEZ-MÁLAGA (MÁLAGA)
8. PLANTA DISTRIBUCION NIVEL -1 C/ LA CARRERA PLANTA BAJA(DOUBLE ALTURA) C/ LUIS DE RUTE.
ESCALA: 1/100 FECHA: NOVIEMBRE 2.006. JOSE MARIA RAMIREZ IZQUIERDO

PLANTA BAJA
C/ LA CARRERA
ESC 1/100.



PLANTA PRIMERA
C/ LUIS DE RUTE
ESC 1/100.



DILIGENCIA: Para hacer constar que el presente documento ha sido aprobado, DEFINITIVAMENTE con esta fecha.
Vélez-Málaga 25 ABR. 2008
EL SECRETARIO GRAL.
Francisco Jiménez-Casquet

DILIGENCIA: Para hacer constar que el presente documento ha sido aprobado, INICIALMENTE con esta fecha.
Vélez-Málaga 08 MAYO 2007
EL SECRETARIO GRAL.
[Signature]

ESTUDIO DE DETALLES DE 28 VIVIENDAS, LOCAL SIN USO Y APARCAMIENTOS SITO EN C/ LUIS DE RUTE N°8 Y C/ LA CARRERA 24 Y 26.
PROMOTOR: FRANCISCO HEREDIA S.L.
VELEZ-MÁLAGA (MÁLAGA)
9. PLANTA BAJA DE DISTRIBUCION C/ LA CARRERA
PLANTA PRIMERA C/ LUIS DE RUTE.
ESCALA: 1/100
FECHA: NOVIEMBRE 2006.
JOSE MARIA RAMIREZ IZQUIERDO

PLANTA PRIMERA
C/ LA CARRERA
ESC 1/100.



PLANTA SEGUNDA
C/ LUIS DE RUTE
ESC 1/100.



DILIGENCIA: Para hacer constar que el presente documento ha sido aprobado INICIALMENTE con esta fecha:
Vélez-Málaga **25 AGR. 2008**
EL SECRETARIO GRAL.
Edo. Luis de Felipe Jiménez-Casquer

DILIGENCIA: Para hacer constar que el presente documento ha sido aprobado INICIALMENTE con esta fecha:
Vélez-Málaga **08 MAYO 2007**
EL SECRETARIO GRAL.

ESTUDIO DE DETALLES DE 28 VIVIENDAS, LOCAL SIN USO Y APARCAMIENTOS SITO EN C/ LUIS DE RUTE Nº 8 Y C/ LA CARRERA 24 Y 26.
PROMOTOR FRANCISCO HEREDIA S.L.
10. PLANTA PRIMERA DE DISTRIBUCION C/ LA CARRERA
PLANTA SEGUNDA C/ LUIS DE RUTE.
ESCALA: 1/100 FECHA: NOVIEMBRE 2.006. JOSE MARIA RAMIREZ IZQUIERDO

PLANTA SEGUNDA
C/ LA CARRERA
Esc 1/100.



PLANTA ATICO
C/ LUIS DE RUTE
Esc 1/100.



DILIGENCIA: Para hacer constar que el presente documento ha sido aprobado. INICIALMENTE con esta fecha.
Vélez-Málaga, 25 ABR. 2007
EL SECRETARIO GRAL.
Arq. Luis Felipe Jiménez-Casquet

DILIGENCIA: Para hacer constar que el presente documento ha sido aprobado. INICIALMENTE con esta fecha.
Vélez-Málaga, 8 MAYO 2007
EL SECRETARIO GRAL.
Arq. José María Ramírez Izquierdo

ESTUDIO DE DETALLES DE 28 VIVIENDAS, LOCAL SIN USO Y APARCAMIENTOS SITO EN C/ LUIS DE RUTE Nº 8 Y C/ LA CARRERA 24 Y 26.
PROMOTOR: FRANCISCO HEREDIA S.L.
11. PLANTA SEGUNDA DE DISTRIBUCION C/ LA CARRERA
PLANTA ATICO C/ LUIS DE RUTE.
ESCALA: 1/100 FECHA: NOVIEMBRE 2.006.
JOSE MARIA RAMIREZ IZQUIERDO

PLANTA ATICO
C/ LA CARRERA
ESC 1/100.

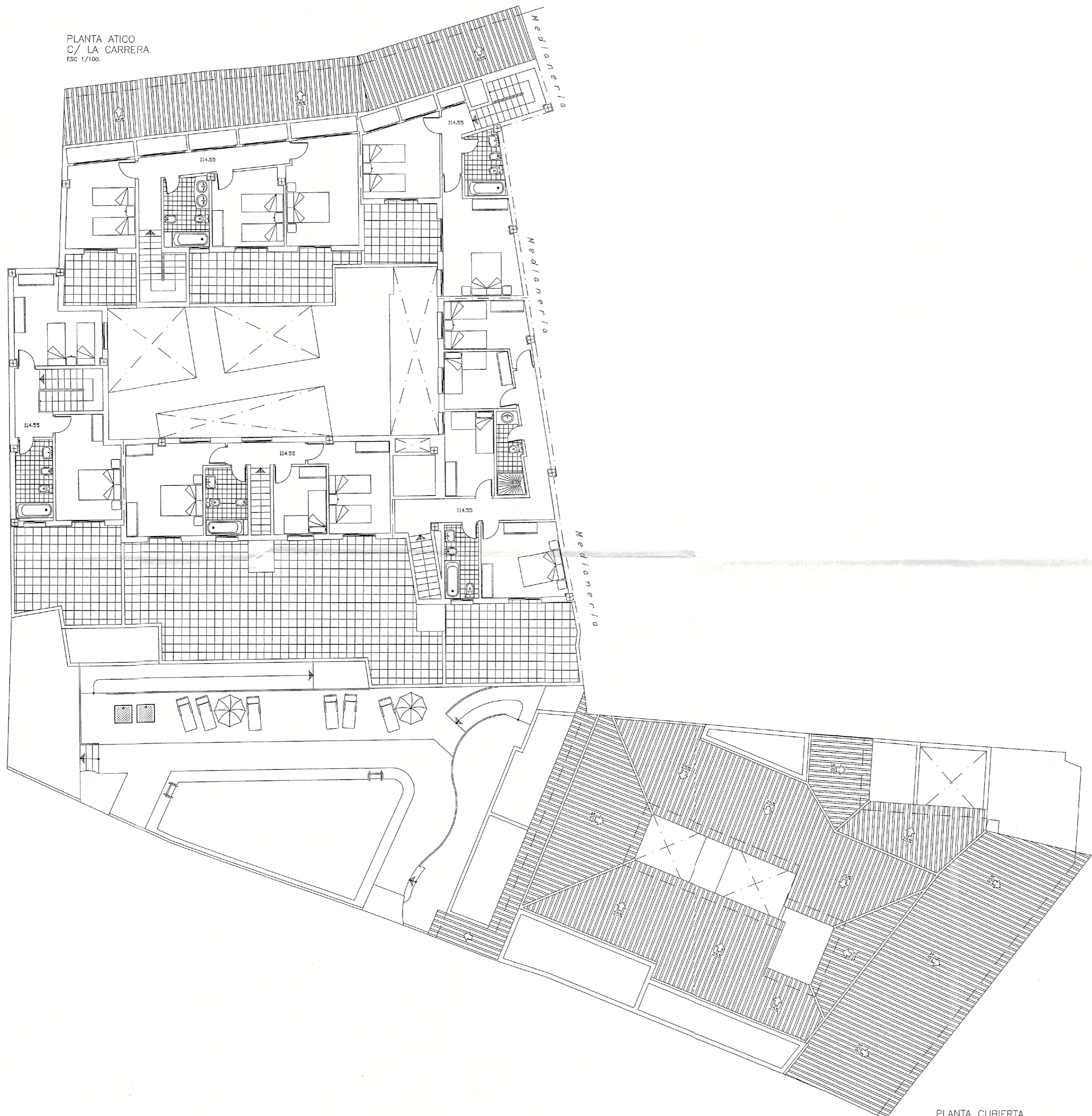

PLANTA CUBIERTA
C/ LA CARRERA
ESC 1/100.



DILIGENCIA: Para hacer constar que el presente documento ha sido aprobado.
DEFINITIVAMENTE con esta fecha.
Velez-Málaga 25 ABR. 2008
EL SECRETARIO GRAL.
Felipe Jiménez Casan

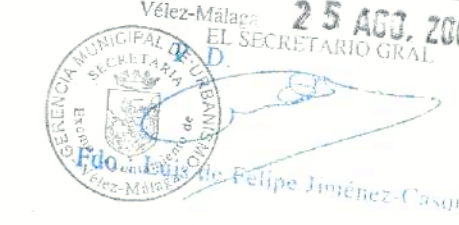

DILIGENCIA: Para hacer constar que el presente documento ha sido aprobado.
INICIALMENTE con esta fecha.
Velez-Málaga 08 MAYO 2007
EL SECRETARIO GRAL.



ESTUDIO DE DETALLES DE 28 VIVIENDAS, LOCAL SIN USO Y APARCAMIENTOS SITO EN C/ LUIS DE RUTE Nº 3 Y C/ LA CARRERA 24 Y 26.
PROMOTOR FRANCISCO HEREDIA S.L.
12. PLANTA ATICO DE DISTRIBUCION C/ LA CARRERA PLANTA CUBIERTA C/ LUIS DE RUTE.
ESCALA: 1/100 FECHA: NOVIEMBRE 2.006. JOSE MARIA RAMIREZ IZQUIERDO

PLANTA CUBIERTA
C/ LA CARRERA
ESC 1/100.



PLANTA CUBIERTA
C/ LA CARRERA
ESC 1/100.

ESTUDIO DE DETALLES DE 28 VIVIENDAS, LOCAL SIN USO
Y APARCAMIENTOS SITO EN C/ LUIS DE RUTE N° 8
Y C/ LA CARRERA 24 Y 26.
VELEZ-MÁLAGA (MÁLAGA) PROMOTOR FRANCISCO HEREDIA S.L.

13. PLANTA CUBIERTA

ESCALA: 1/100

FECHA: NOVIEMBRE 2.006.

JOSE MARIA RAMIREZ IZQUIERDO





ALZADO DEL CONJUNTO ACTUAL
C/ LUIS DE RUTE
ESC 1/200.



ALZADO DEL CONJUNTO PROPUESTO
C/ LUIS DE RUTE
ESC 1/200.



DILIGENCIA: Para hacer constar que el presente documento es el definitivo con esta fecha.
Vélez-Málaga, 25 AGO. 2008
P. D. SECRETARIO GENERAL
Fdo.: Luis Felipe Jiménez Casquero

DILIGENCIA: Para hacer constar que la presente documentación complementa y sustituye a la aprobada INICIALMENTE con fecha 08 FEBRERO 2007 Vélez-Málaga, 07 OCT. 2008
El Secretario General
P. D.
Fdo.: Luis Felipe Jiménez Casquero

ESTUDIO DE DETALLES DE 28 VIVIENDAS, LOCAL SIN USO Y APARCAMIENTOS SITO EN C/ LUIS DE RUTE N°8 Y C/ LA CARRERA 24 Y 26.
PROMOTOR
FRANCISCO MEREDIA S.L.
14'. ALZADO DEL CONJUNTO ACTUAL Y PROPUESTO.
C/ LUIS DE RUTE.
ESCALA: 1/200. FECHA: NOVIEMBRE 2006. JOSE MARIA RAMIREZ IZQUIERDO



ALZADO DEL CONJUNTO ACTUAL
C/ LA CARRERA
Escala 1/100.



ALZADO DEL CONJUNTO PROPUESTO
C/ LA CARRERA
Escala 1/100.



DILIGENCIA: Para hacer constar que el presente documento ha sido aprobado, DEFINITIVAMENTE con esta fecha.
Vélez-Málaga, 25 ABR. 2007
EL SECRETARIO GRAL.
Fdo.: Luis Felipe Jiménez-Casquet

DILIGENCIA: Para hacer constar que el presente documento ha sido aprobado, INICIALMENTE con esta fecha.
Vélez-Málaga, 2007
EL SECRETARIO GRAL.

ESTUDIO DE DETALLES DE 28 VIVIENDAS, LOCAL SIN USO Y APARCAMIENTOS SITO EN C/ LUIS DE RUTE N° 8 Y C/ LA CARRERA 24 Y 26.
PROMOTOR: FRANCISCO HEREDIA S.L. VELEZ-MÁLAGA (MÁLAGA)
15. ALZADO DEL CONJUNTO ACTUAL Y PROPUESTO. C/ LA CARRERA
ESCALA: 1/200. FECHA: NOVIEMBRE 2006. JOSE MARIA RAMIREZ IZQUIERDO



ALZADO
C/ LUIS DE RUTE
ESC 1/100.



DILIGENCIA: Para hacer constar el presente documento ha sido aprobado DEFINITIVAMENTE con esta fecha.



DILIGENCIA: Para hacer constar que el presente documento ha sido aprobado INICIALMENTE con esta fecha.
Vélez-Málaga 08 MAYO 2007
EL SECRETARIO GRAL.



ESTUDIO DE DETALLES DE 28 VIVIENDAS, LOCAL SIN USO Y APARCAMIENTOS SITO EN C/ LUIS DE RUTE N°8 Y C/ LA CARRERA 24 Y 26.

VELEZ-MÁLAGA (MALAGA)

PROMOTOR
FRANCISCO HEREDIA S.L.

16. ALZADO C/ LUIS DE RUTE.

ESCALA: 1/100.

FECHA: NOVIEMBRE 2.006.

JOSE MARIA RAMIREZ IZQUIERDO



ALZADO
C/ LA CARRERA
ESC 1/100.



DILIGENCIA: Para hacer constar que el presente documento ha sido aprobado, DEFINITIVAMENTE con esta fecha.
Vélez-Málaga 25 ABR. 2007
EL SECRETARIO GRAL.



DILIGENCIA: Para hacer constar que el presente documento ha sido aprobado, INICIALMENTE con esta fecha.
Vélez-Málaga 08 MAYO 2007
EL SECRETARIO GRAL.



ESTUDIO DE DETALLES DE 28 VIVIENDAS, LOCAL SIN USO Y APARCAMIENTOS SITO EN C/ LUIS DE RUTE N°8 Y C/ LA CARRERA 24 Y 26.

VELEZ-MALAGA (MALAGA)

PROMOTOR
FRANCISCO HEREDIA S.L.

17. ALZADO C/ LA CARRERA.

ESCALA: 1/100.

FECHA: NOVIEMBRE 2.006.

JOSE MARIA RAMIREZ IZQUIERDO

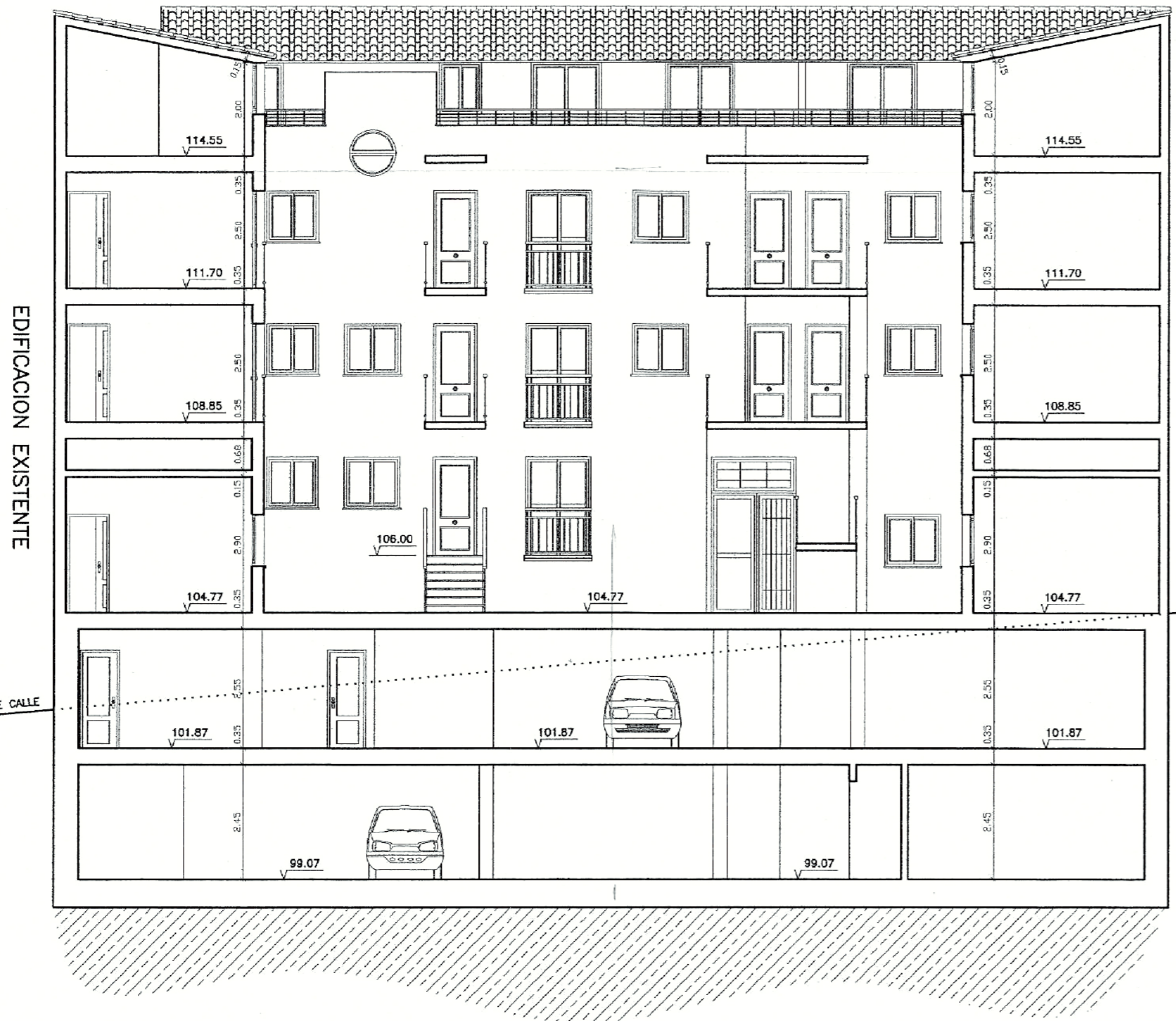

SECCION A-A'
ESC 1/100.

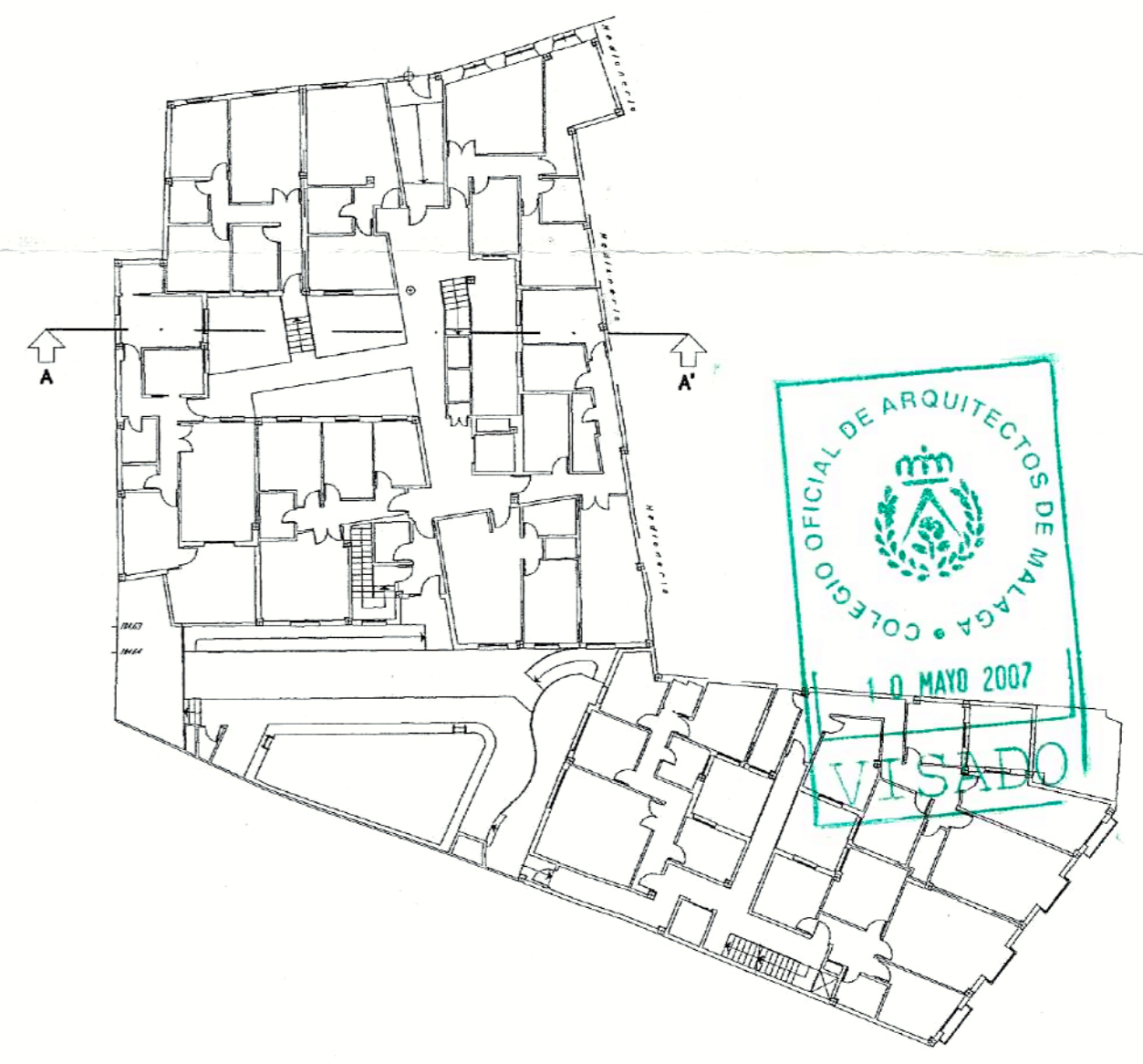

COLEGIO OFICIAL DE ARQUITECTOS DE MALAGA
10 MAYO 2007
VISADO

DILIGENCIA: Para hacer constar que el presente documento ha sido aprobado DEFINITIVAMENTE con esta fecha.

Vélez-Málaga, 25 AGO, 2008
P. D. Secretario General
Fdo.: Felipe Jiménez-Casquet

DILIGENCIA: Para hacer constar que la presente documentación complementa y sustituye a la aprobada INICIALMENTE con fecha 08 JUN, 2007 Vélez-Málaga, 07 OCT, 2008 El Secretario General P. D.

Fdo.: Luis de Felipe Jiménez-Casquet

ESTUDIO DE DETALLES DE 28 VIVIENDAS, LOCAL SIN USO Y APARCAMIENTOS SITO EN C/ LUIS DE RUTE Nº8 Y C/ LA CARRERA 24 Y 26.
VELEZ-MALAGA (MALAGA)

PROMOTOR
FRANCISCO HEREDIA S.L.

18'. SECCION A-A'
ESCALA: 1/100. FECHA: NOVIEMBRE 2.006.

JOSE MARIA RAMIREZ IZQUIERDO

EDIFICACION EXISTENTE

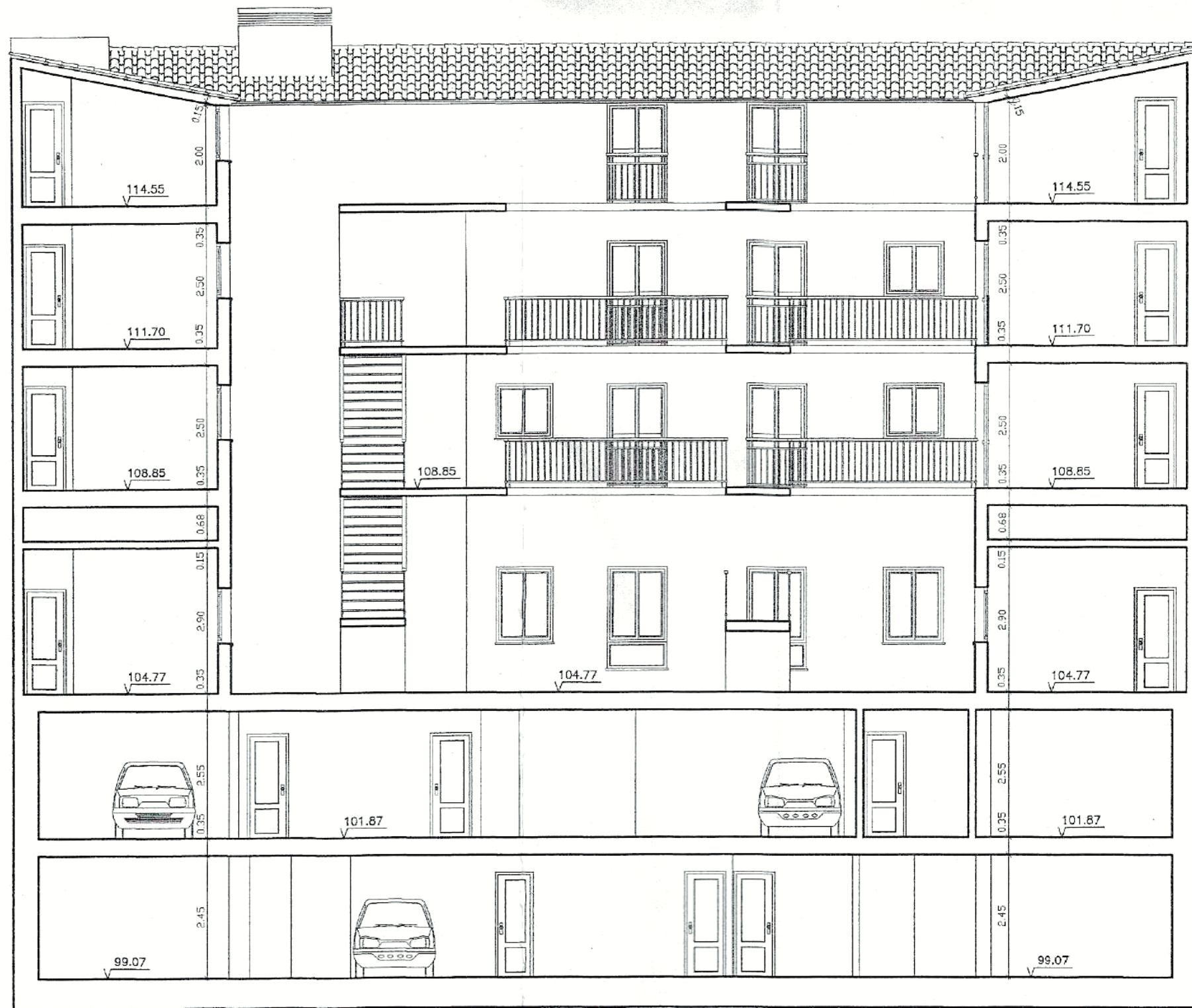

EDIFICACION EXISTENTE

SECCION B-B'
ESC 1/100.

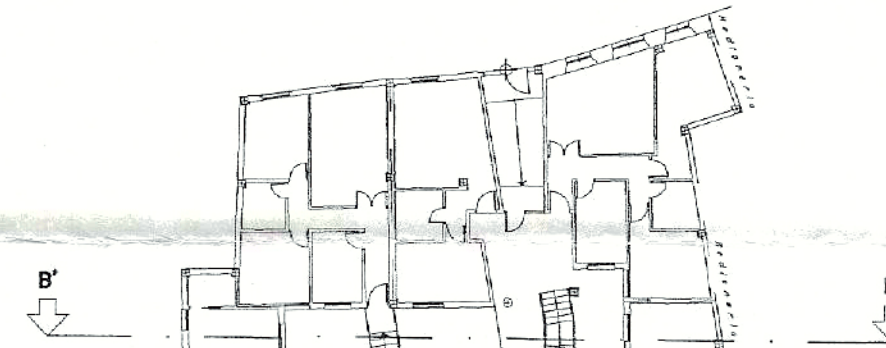

DILIGENCIA: Para hacer constar que el presente documento ha sido aprobado, DEFINITIVAMENTE con esta fecha.
 Vélez-Málaga 25 ABR 2007
 EL SECRETARIO GRAL.

Fdo.: Luis Felipe Jiménez-Casquet

DILIGENCIA: Para hacer constar que el presente documento ha sido aprobado, INICIALMENTE con esta fecha.
 Vélez-Málaga 08 MAYO 2007
 EL SECRETARIO GRAL.



[Handwritten signature]

ESTUDIO DE DETALLES DE 28 VIVIENDAS, LOCAL SIN USO Y APARCAMIENTOS SITO EN C/ LUIS DE RUTE N°8 Y C/ LA CARRERA 24 Y 26.
 VELEZ-MÁLAGA (MÁLAGA)
 PROMOTOR FRANCISCO HEREDIA S.L.
 19. SECCION B-B'
 ESCALA: 1/100. FECHA: NOVIEMBRE 2.006.
 JOSE MARIA RAMIREZ IZQUIERDO



EDIFICACION EXISTENTE

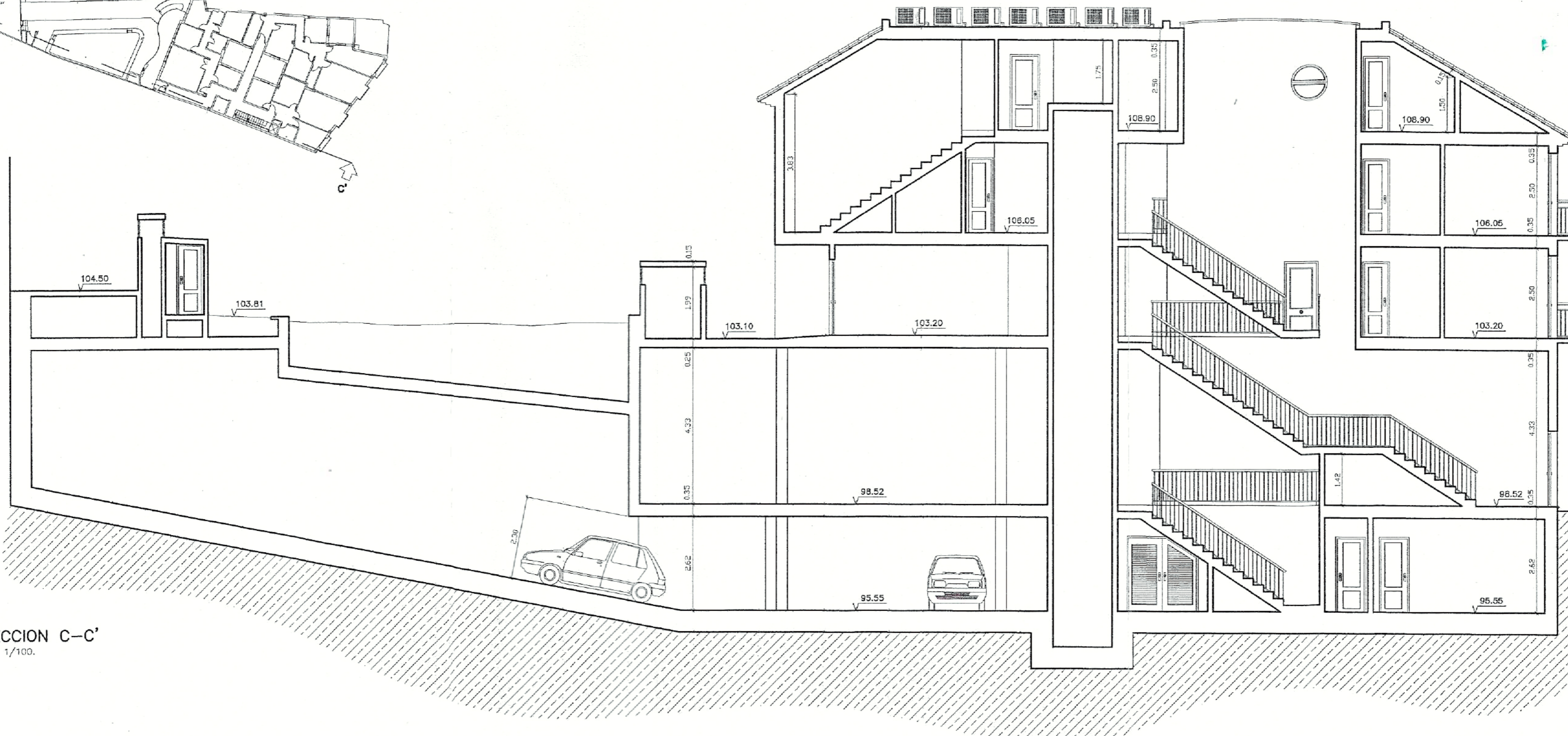

SECCION C-C'
ESC 1/100.



DILIGENCIA: Para hacer constar que el presente documento ha sido aprobado, DEFINITIVAMENTE con esta fecha.

Vélez-Málaga
EL SECRETARIO GRAL.
Fdo.: Luis de Felipe Jiménez-Casqui

DILIGENCIA: Para hacer constar que el presente documento ha sido aprobado, INICIALMENTE con esta fecha.

Vélez-Málaga 08 MAYO 2007
EL SECRETARIO GRAL.
Fdo.: [Signature]

ESTUDIO DE DETALLES DE 28 VIVIENDAS, LOCAL SIN USO Y APARCAMIENTOS SITO EN C/ LUIS DE RUTE N°8 Y C/ LA CARRERA 24 Y 26.

20. SECCION C-C'

ESCALA: 1/100.

FECHA: NOVIEMBRE 2.006.

VELEZ-MÁLAGA (MÁLAGA) PROMOTOR FRANCISCO HEREDIA S.L.

[Signature]
JOSE MARIA RAMIREZ IZQUIERDO

EDIFICACION EXISTENTE

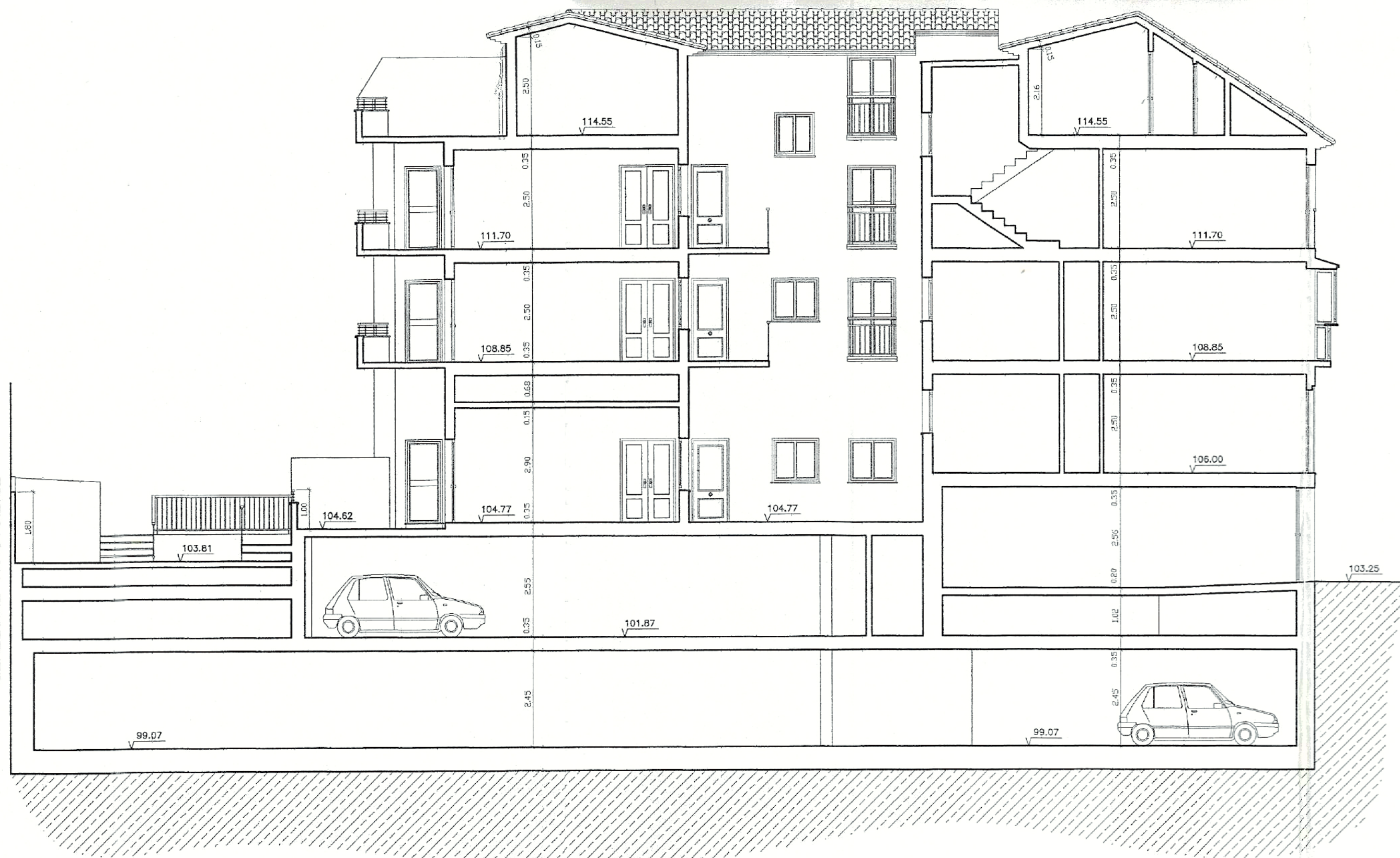

SECCION D-D'
ESC 1/100.

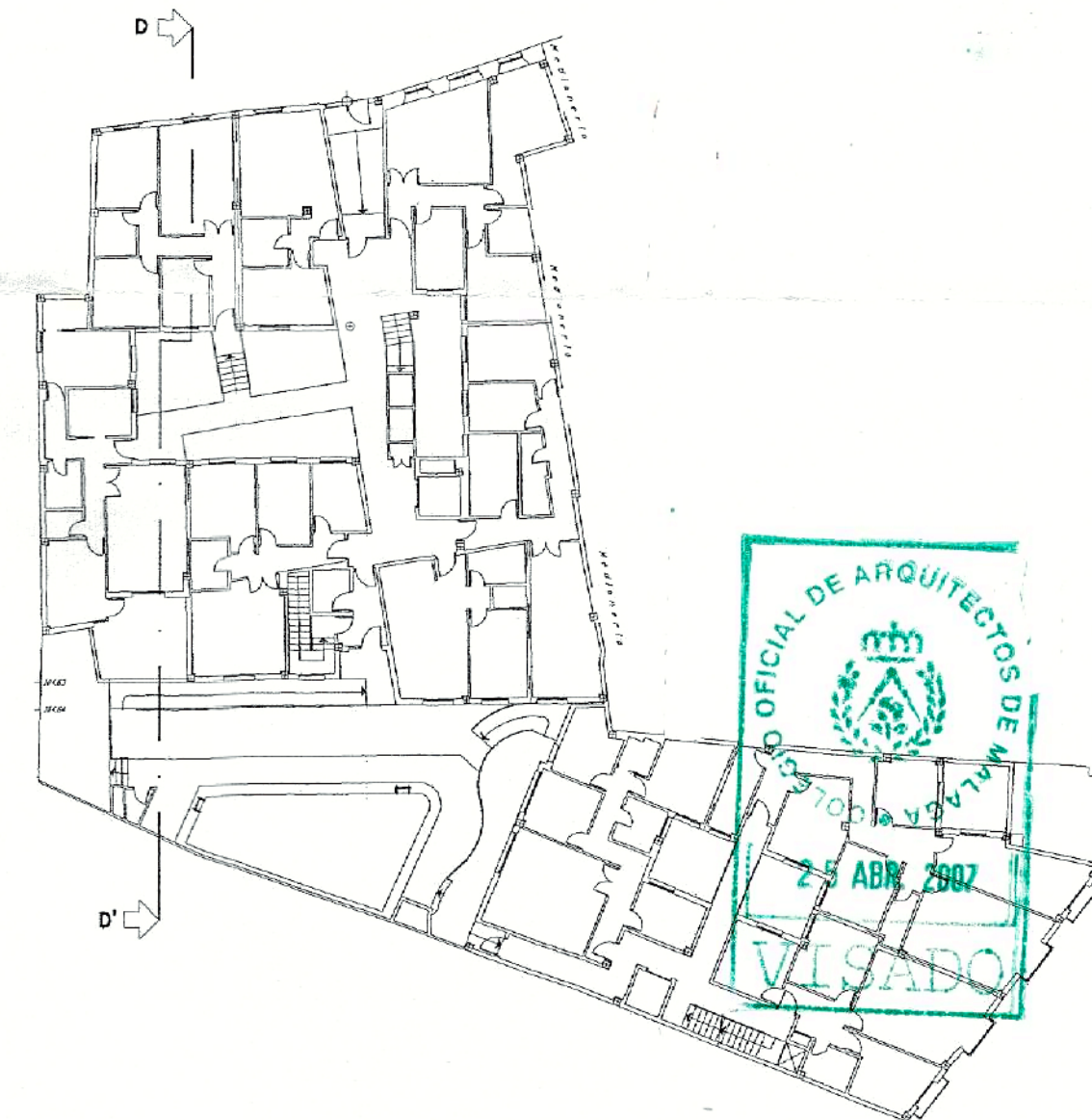

COLEGIO OFICIAL DE ARQUITECTOS DE MÁLAGA
 25 ABR 2007
 VISADO

DILIGENCIA: Para hacer constar que el presente documento ha sido aprobado, DEFINITIVAMENTE con esta fecha.

Vélez-Málaga 25 AGO. 2008
 EL SECRETARIO GRAL.

SECRETARIA MUNICIPAL DE URBANISMO
 Vélez-Málaga
 Felipe Jiménez Casque

DILIGENCIA: Para hacer constar que el presente documento ha sido aprobado, INICIALMENTE con esta fecha.

Vélez-Málaga 08 MAYO 2007
 EL SECRETARIO GRAL.

SECRETARIA MUNICIPAL DE URBANISMO
 Vélez-Málaga
 DWS/MSJ

ESTUDIO DE DETALLES DE 28 VIVIENDAS, LOCAL SIN USO Y APARCAMIENTOS SITO EN C/ LUIS DE RUTE N°8 Y C/ LA CARRERA 24 Y 26.
 VELEZ-MALAGA (MALAGA)

21. SECCION D-D'

ESCALA: 1/100.

FECHA: NOVIEMBRE 2.006.

PROMOTOR
 FRANCISCO HEREDIA S.L.

JOSE MARIA RAMIREZ IZQUIERDO

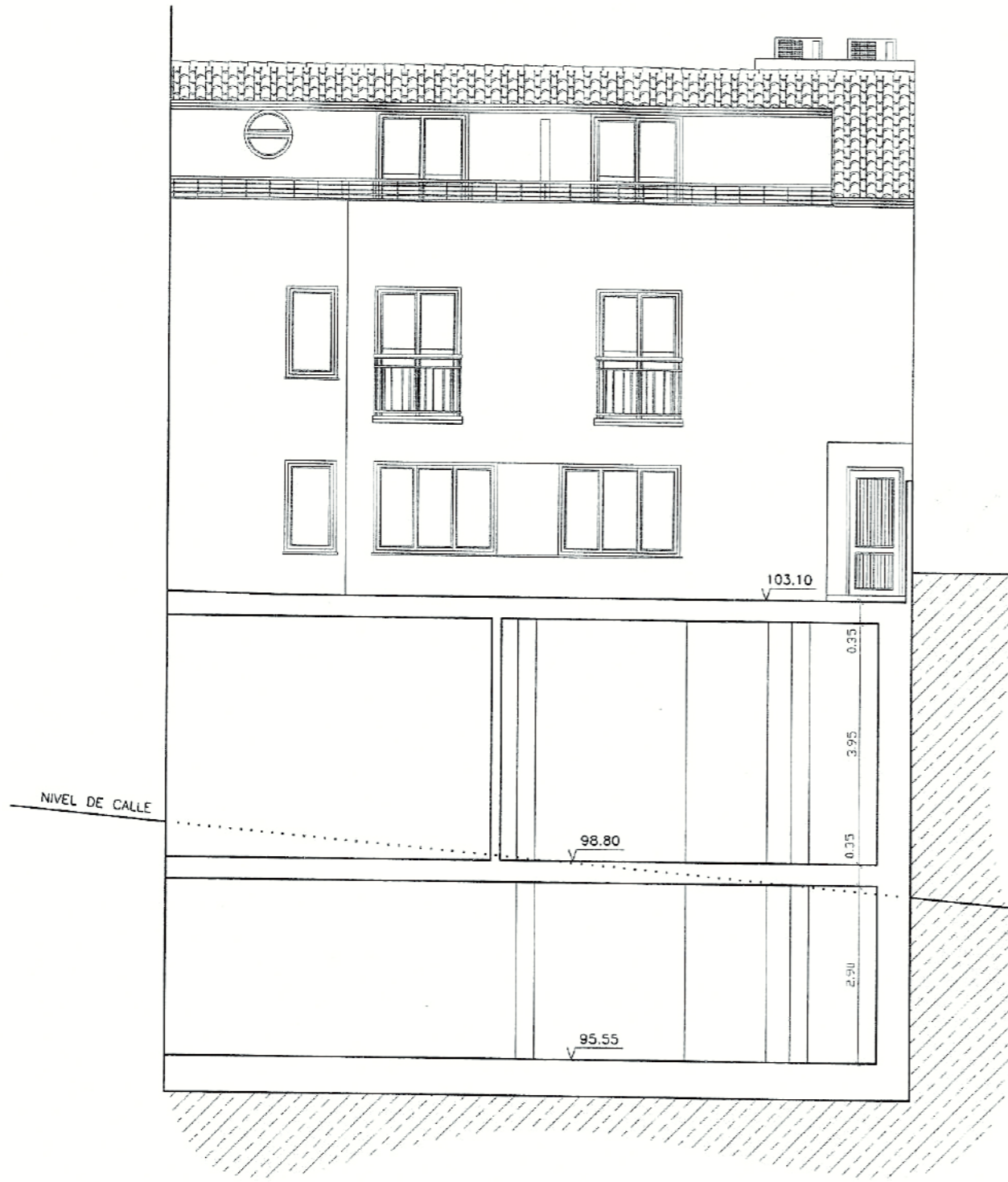

SECCION-ALZADO E-E'
ESC 1/100.

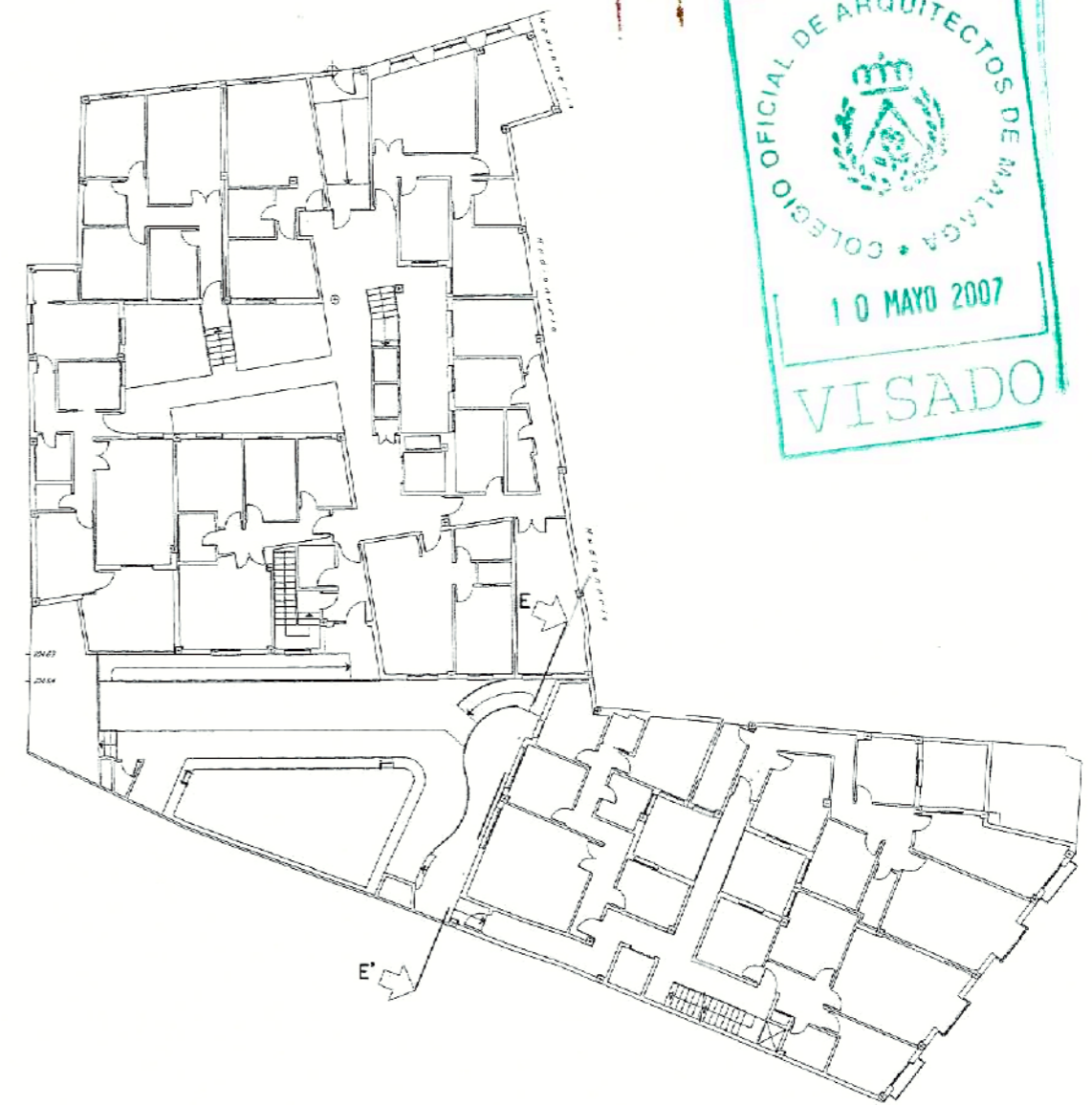

DILIGENCIA: Para hacer constar que la presente documentación complementa y sustituye a la aprobada INICIALMENTE con fecha 08 MAYO 2007 Vélez-Málaga, 07 OCT. 2008
El Secretario General
P. D.

DILIGENCIA: Para hacer constar el presente documento ha sido aprobado DEFINITIVAMENTE con esta fecha 25 AGO. 2008 Vélez-Málaga
EL SECRETARIO GRAL.
P. D.
Luis de Felipe Jiménez-Casim

ESTUDIO DE DETALLES DE 28 VIVIENDAS, LOCAL SIN USO Y APARCAMIENTOS SITO EN C/ LUIS DE RUTE N°8 Y C/ LA CARRERA 24 Y 26.
VELEZ-MALAGA (MALAGA) PROMOTOR FRANCISCO HEREDIA S.L.
22'.SECCION E-E'
ESCALA: 1/100. FECHA: NOVIEMBRE 2.006.
JOSE MARIA RAMIREZ IZQUIERDO

EDIFICACION EXISTENTE



SECCION-ALZADO F-F'
ESC 1/100.

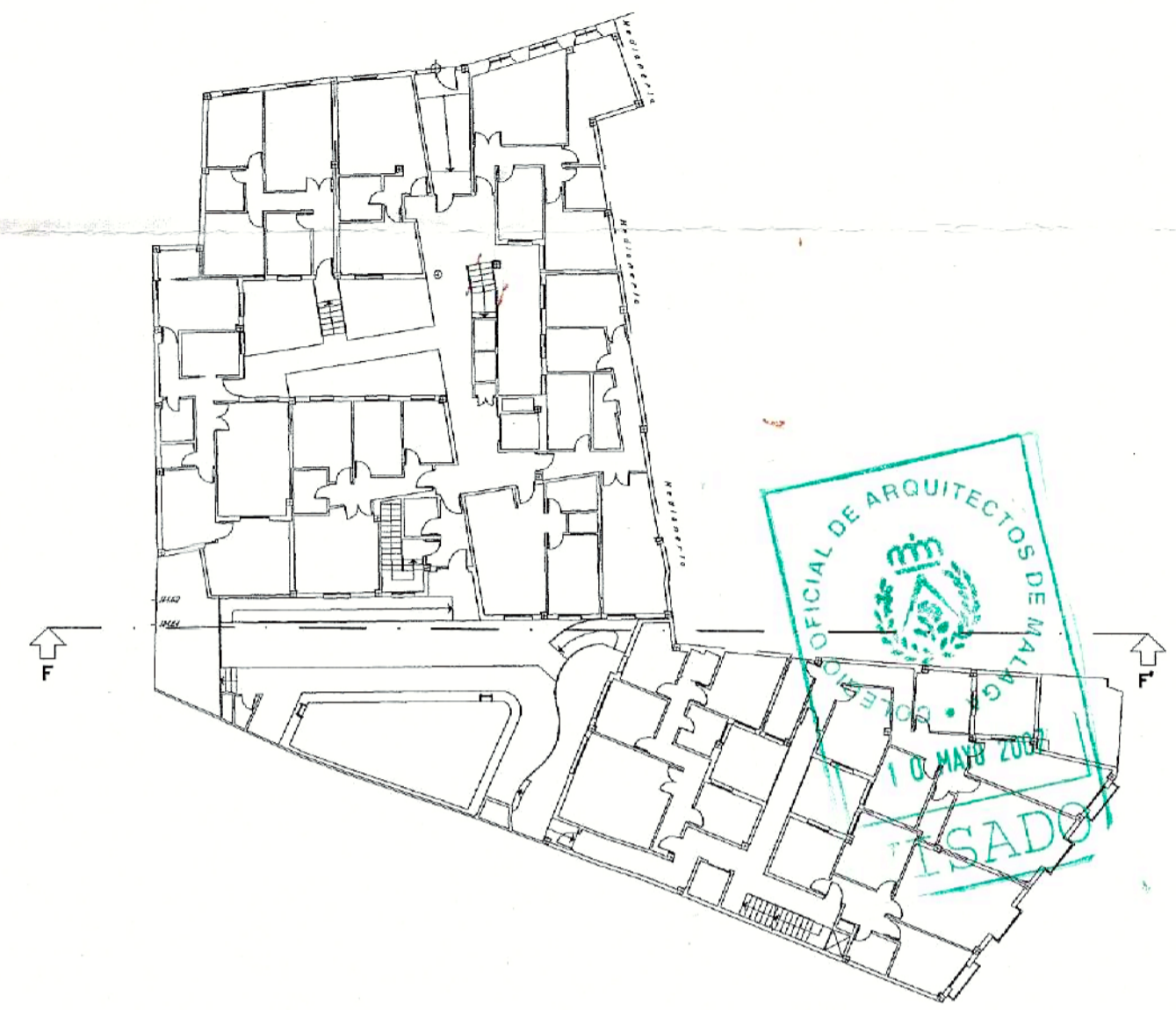

DILIGENCIA: Para hacer constar que el presente documento es una copia definitiva de la documentación original.



Vélez-Málaga, 07 OCT. 2008
El Secretario General
Luis de Felipe Jiménez-Casque

DILIGENCIA: Para hacer constar que la presente documentación complementa y sustituye a la aprobada INICIALMENTE con fecha 08 MAYO 2007 Vélez-Málaga, 07 OCT. 2008 El Secretario General

Fdo.: Luis de Felipe Jiménez-Casque

ESTUDIO DE DETALLES DE 28 VIVIENDAS, LOCAL SIN USO Y APARCAMIENTOS SITO EN C/ LUIS DE RUTE Nº8 Y C/ LA CARRERA 24 Y 26.
VELEZ-MALAGA (MALAGA) PROMOTOR FRANCISCO HEREDIA S.L.

23'. SECCION F-F'

ESCALA: 1/100.

FECHA: NOVIEMBRE 2.008.

JOSE MARIA RAMIREZ IZQUIERDO