

PLANO DE SITUACION EN EL PLANO DE CALIFICACION DEL PGOU VIGENTE (1.996). E. 1/2.000

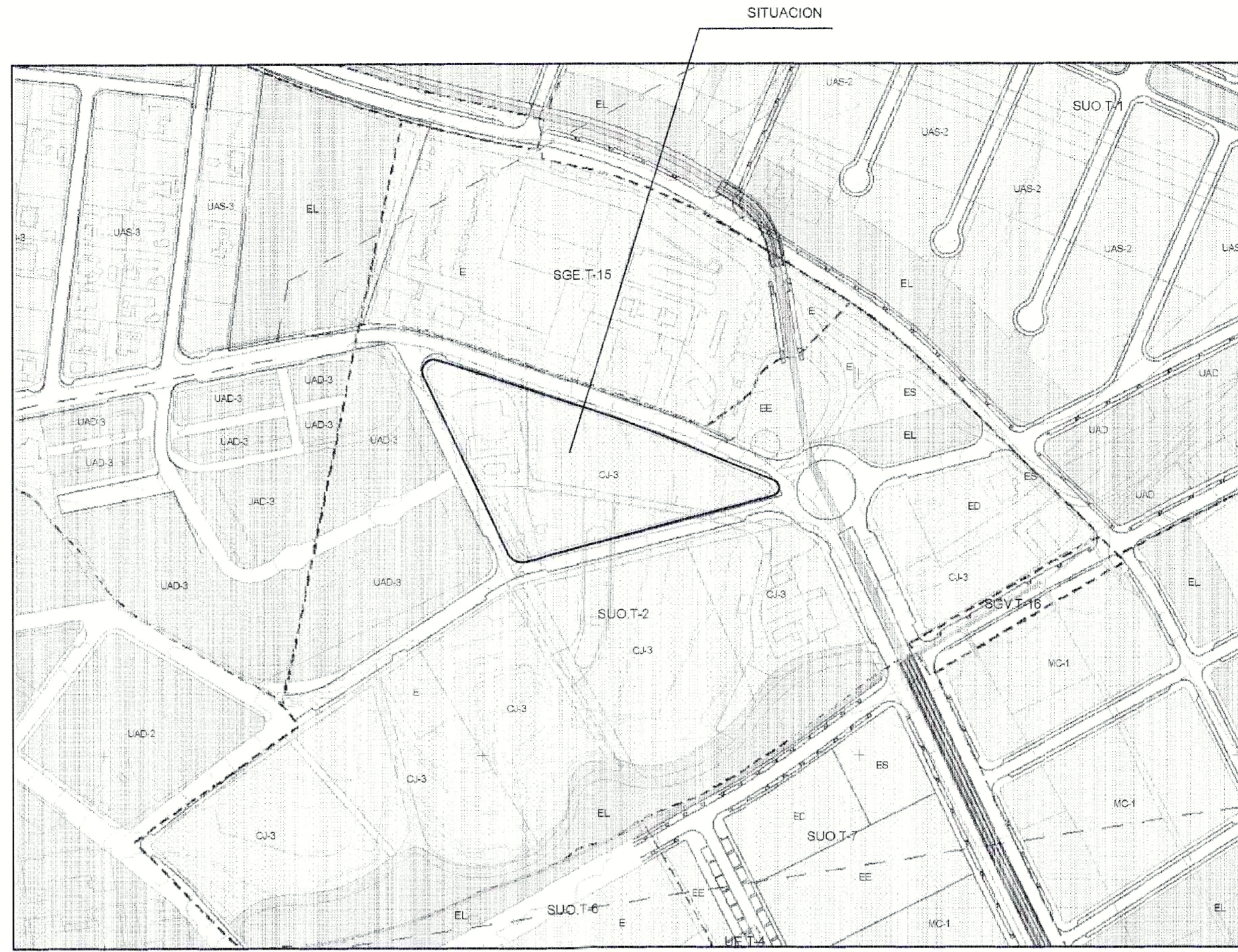

PLANO DE SITUACION EN EL PLANO DE CALIFICACION DE LA APROBACION INICIAL DE LA REVISION DEL PGOU (2.006). E. 1/2.000

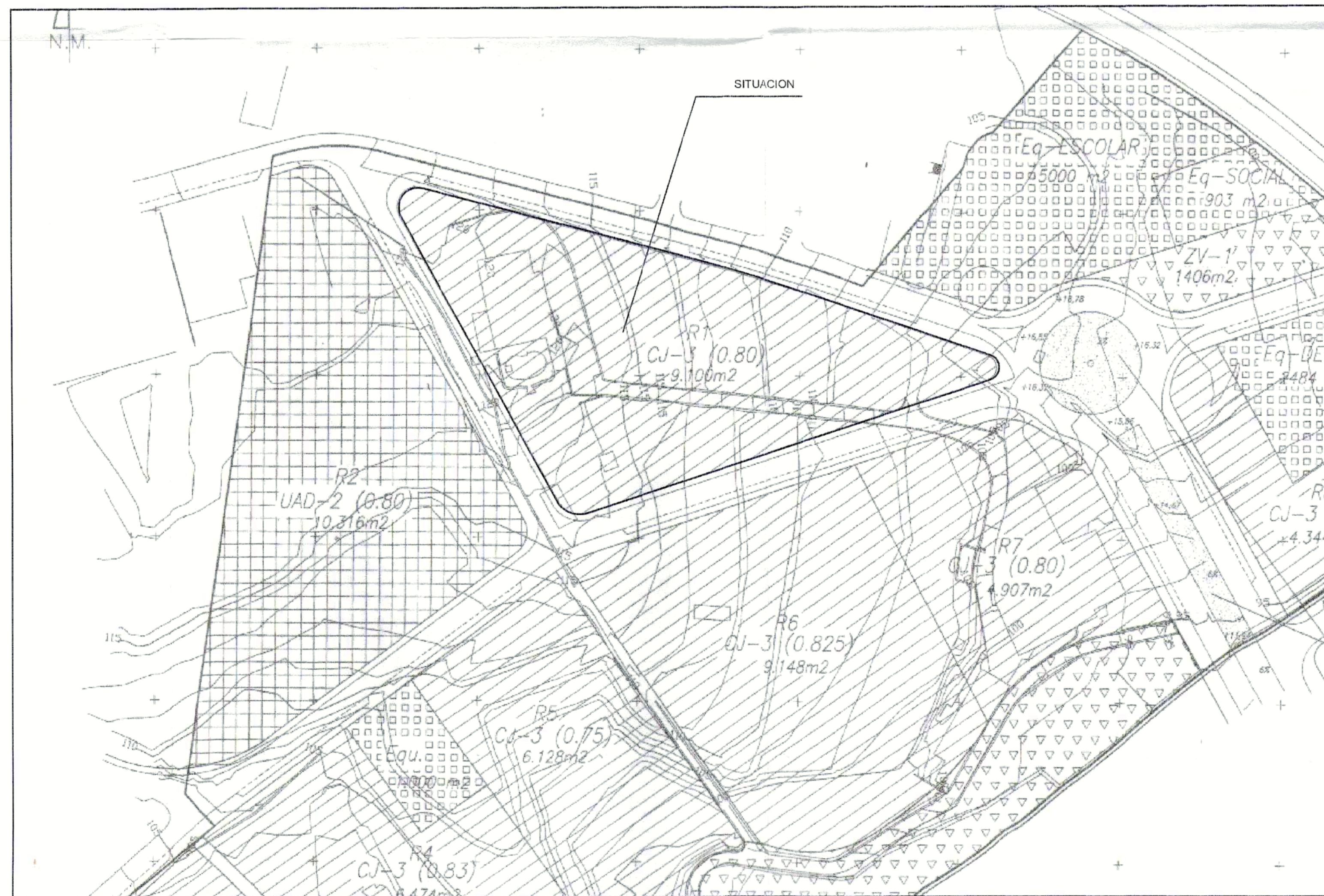

PLANO DE SITUACION EN EL PLAN PARCIAL. E. 1/1.000



DILIGENCIA: Para hacer constar que el presente documento ha sido aprobado, INICIALMENTE, el día 12 de Julio de 2007.

Vélez-Málaga
EL SECRETARIO GENERAL
Luis de Felipe Jimenez-Casquet



DILIGENCIA: Para hacer constar que el presente documento ha sido aprobado, INICIALMENTE, el día 13 de Julio de 2007.

Vélez-Málaga
EL SECRETARIO GENERAL

GM2arquitectos Plaza de la República, 2 29018 MALAGA Tlf: 952 125 900 gm2arquitectos@comarcala.es	EXPEDIENTE	ESTUDIO DE DETALLE DE LA PARCELA R-1 Sector SJP-T-2 "El Tomillar II", VELEZ MALAGA [SJO-T-2 de la Revisión del PGOU A.I. 2006]	
	PLANOS DE SITUACION EN EL PGOU VIGENTE Y EN EL PLAN PARCIAL APROBADO	FASE	ESTUDIO DE DETALLE
PRODUCTOR ARCO ALAMEDA, S.A.	PLANO Nº	1	ESCALA: VARIAS
	REFORMADO		04-07-07

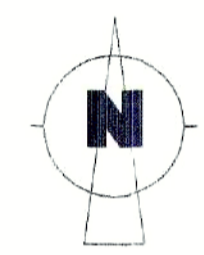
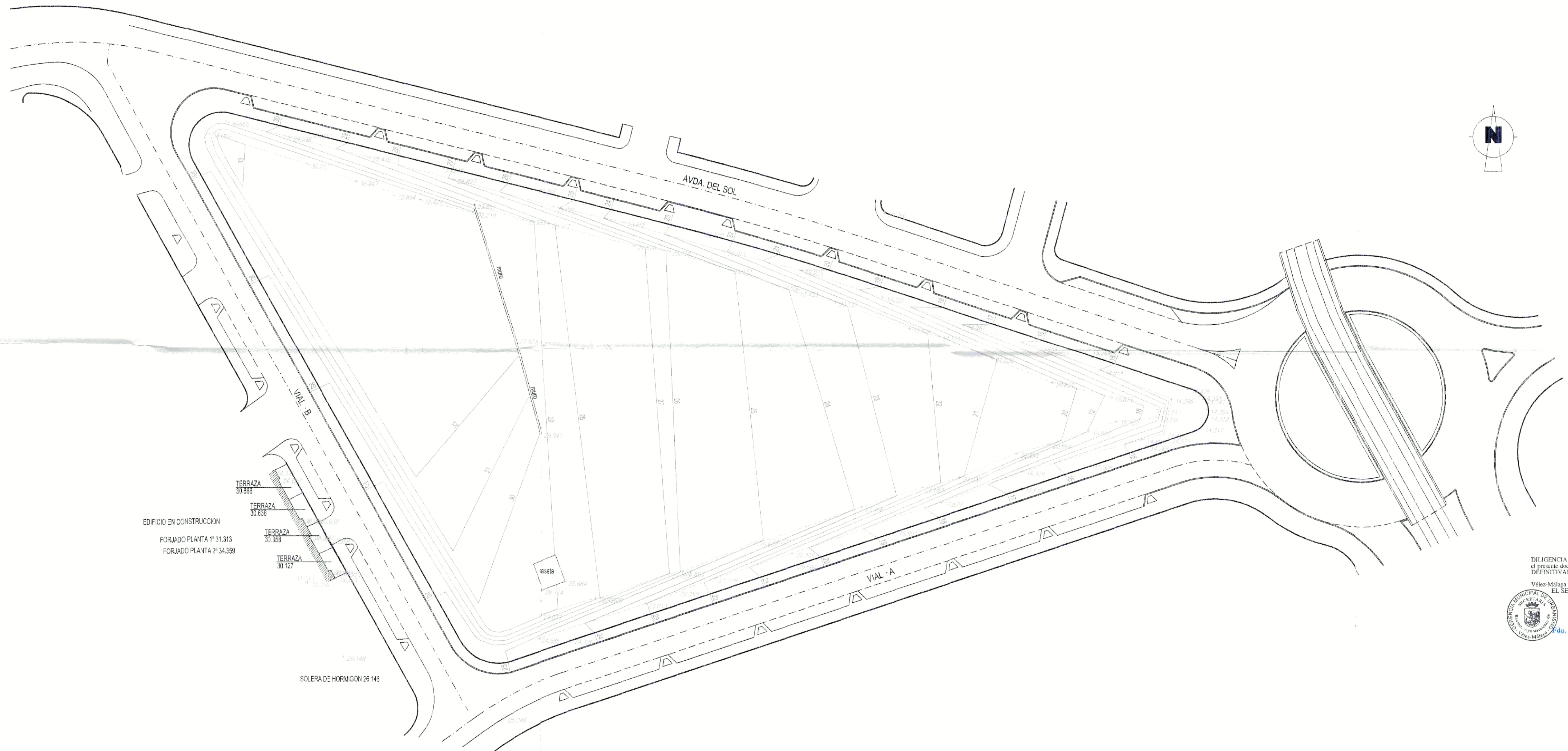

EDIFICIO EN CONSTRUCCION
 FORJADO PLANTA 1ª 31.313
 FORJADO PLANTA 2ª 34.559

TERRAZA 30.985
 TERRAZA 30.635
 TERRAZA 31.358
 TERRAZA 30.727

SO. LERA DE HORMIGON 26.148



DILIGENCIA: Para hacer constar que el presente documento ha sido aprobado, INICIALMENTE con esta fecha y DEFINITIVAMENTE con esta fecha y



Vélez-Málaga 25
 EL SECRETARIO GRAL.
 P. D.
 D. Luis de Felipe Jiménez-Casquet

DILIGENCIA: Para hacer constar que el presente documento ha sido aprobado, INICIALMENTE con esta fecha y DEFINITIVAMENTE con esta fecha y



Vélez-Málaga 3 AGO. 2007
 EL SECRETARIO GRAL.
 D. Luis de Felipe Jiménez-Casquet

CM2arquitectos
 Pta. de la Marjales 2
 29116 MALAGA
 Tlf: 952 228 922
 info@cm2arquitectos.com
 cm2arquitectos.com

Gonzalo Martín
 Gonzalo Martín Hernández del Bembocca
 Arquitecto Colegiado 514

Gonzalo Martín
 Gonzalo Martín Hernández del Bembocca
 Arquitecto Colegiado 766

EXPEDIENTE	ESTUDIO DE DETALLE DE LA PARCELA R-1 Sector SUP-T-2 "El Tomillar II". VELEZ MALAGA [SJO-T-2 de la Revisión del PGOU A.I. 2006]	
FASE	ESTUDIO DE DETALLE	FECHA 10-04-07
PLANO	TOPOGRAFICO ACTUAL	PLANO Nº 2
		ESCALA 1/400
PROMOTOR	ARCO ALAMEDA, S.A.	REFORMADO 04-07-07

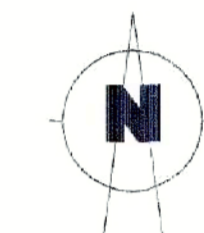
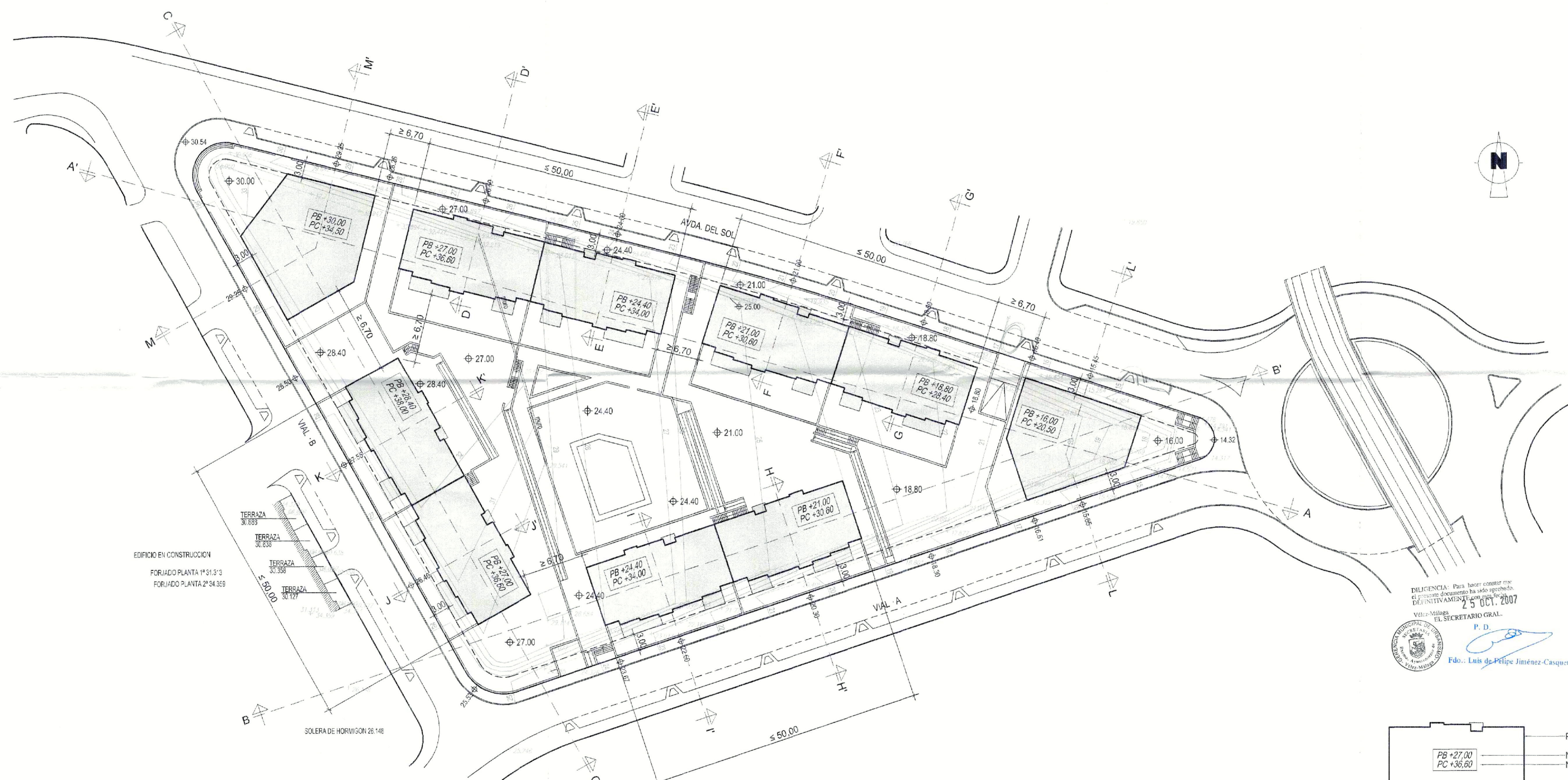

DILIGENCIA: Para hacer constar que el presente documento ha sido aprobado DEFINITIVAMENTE con fecha 25 JUL. 2007

Vélez-Málaga
EL SECRETARIO GRAL.
P. D.
Fdo.: Luis de Felipe Jiménez-Casquet

DILIGENCIA: Para hacer constar que el presente documento ha sido aprobado DEFINITIVAMENTE con fecha 25 JUL. 2007

Vélez-Málaga
EL SECRETARIO GRAL.
Fdo.: Luis de Felipe Jiménez-Casquet

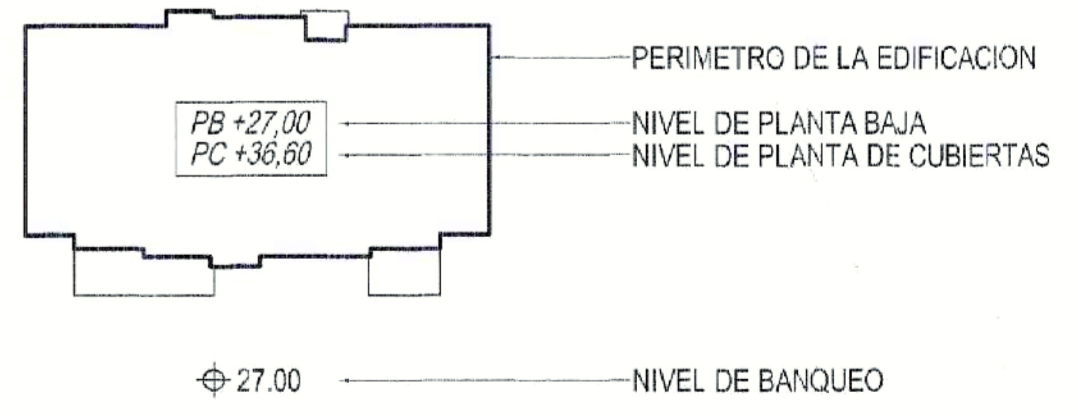

GM2arquitectos
Plaza de la Música, 2
29010 MÁLAGA
T: 952 22 92 92
gm2arquitectos@pcanet.es

GM2arquitectos
Gonzalo Martín Hurtado de Mendoza
Arquitecto Colegiado 145

GM2arquitectos
Gonzalo Martín Hurtado de Mendoza
Arquitecto Colegiado 145

EXPEDIENTE	ESTUDIO DE DETALLE DE LA PARCELA R-1 Sector SUP-T-2 "El Tomillar II", VELEZ MALAGA [SUO-T-2 de la Revisión del PGOU A.I. 2006]	
FASE	ESTUDIO DE DETALLE	FECHA 10-04-07
PLANO	PLANTA GENERAL DE ORDENACION DE VOLUMENES, ALINEACIONES Y NIVELES	PLANO Nº 3 ESCALA 1/400
PROMOTOR	ARCO ALAMEDA, S.A.	REVISADO 04-07-07

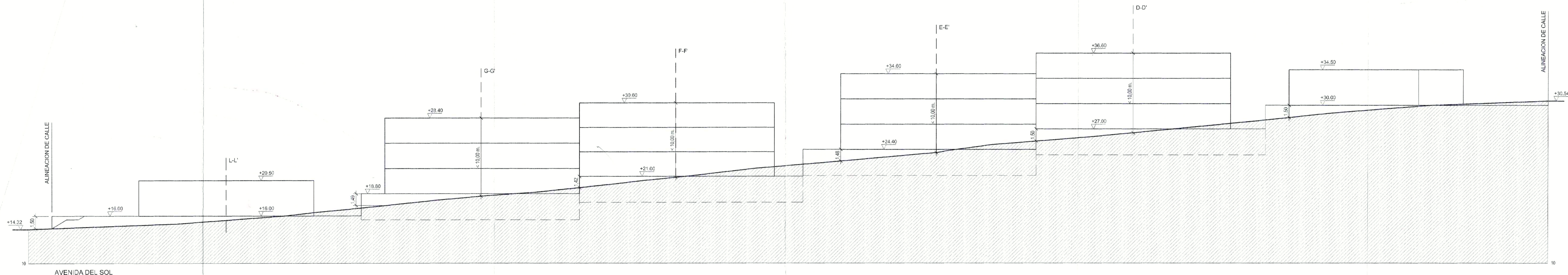

AVENIDA DEL SOL

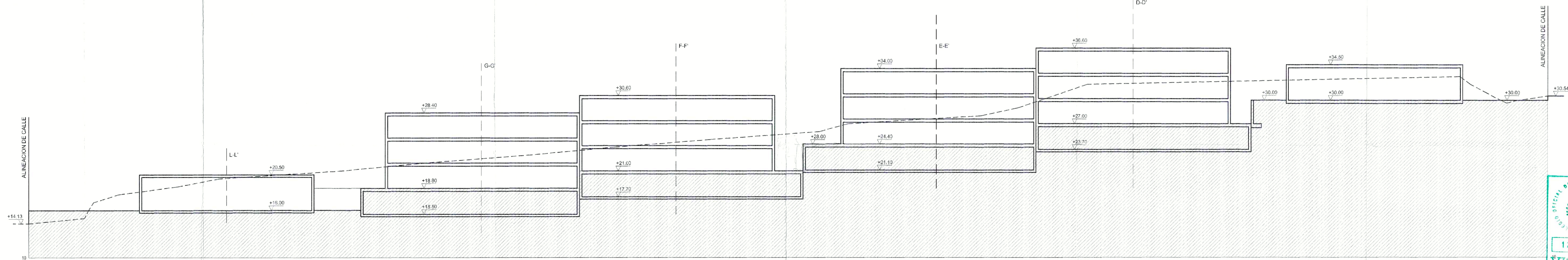

SECCION A-A'

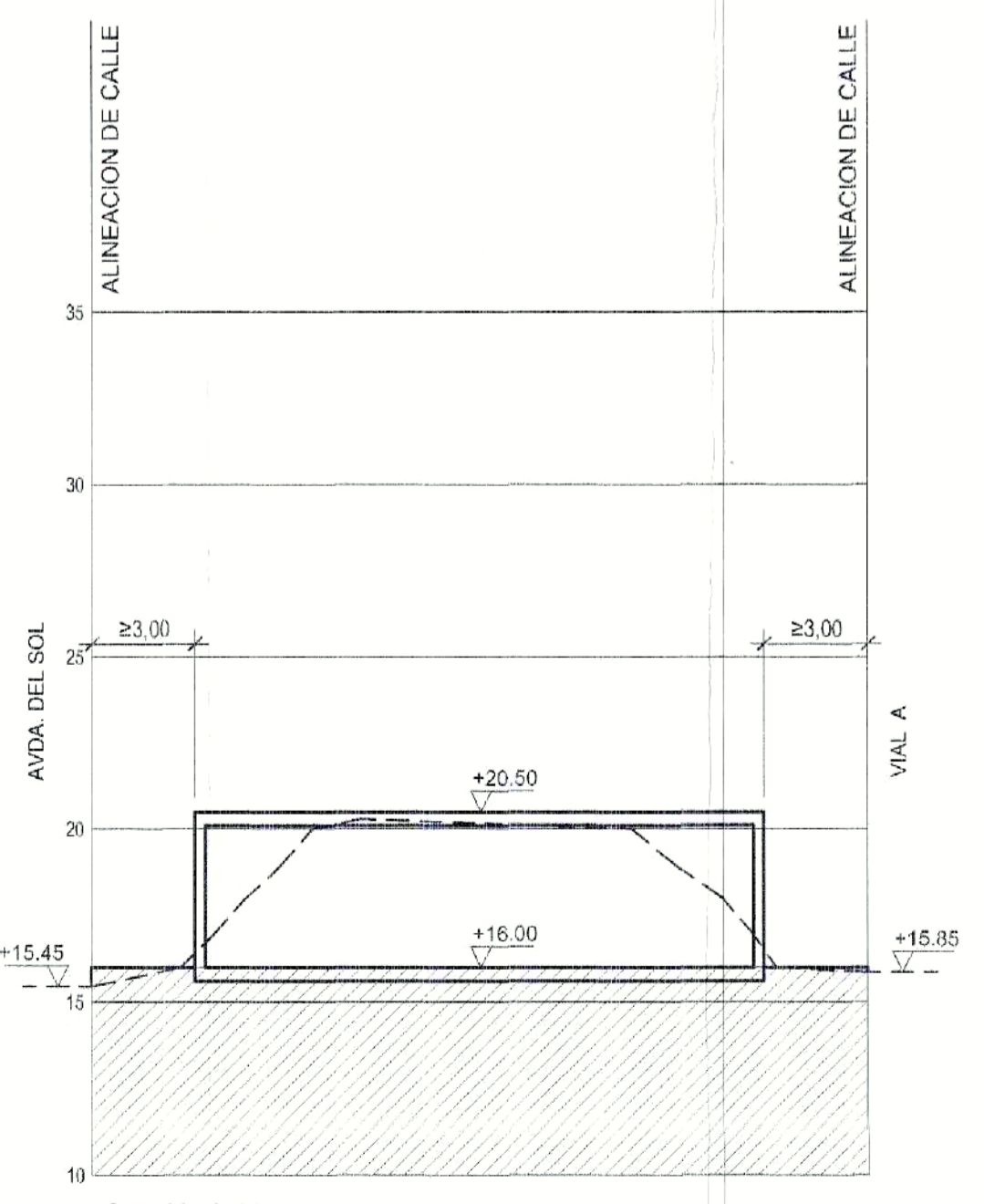

Sección L-L'

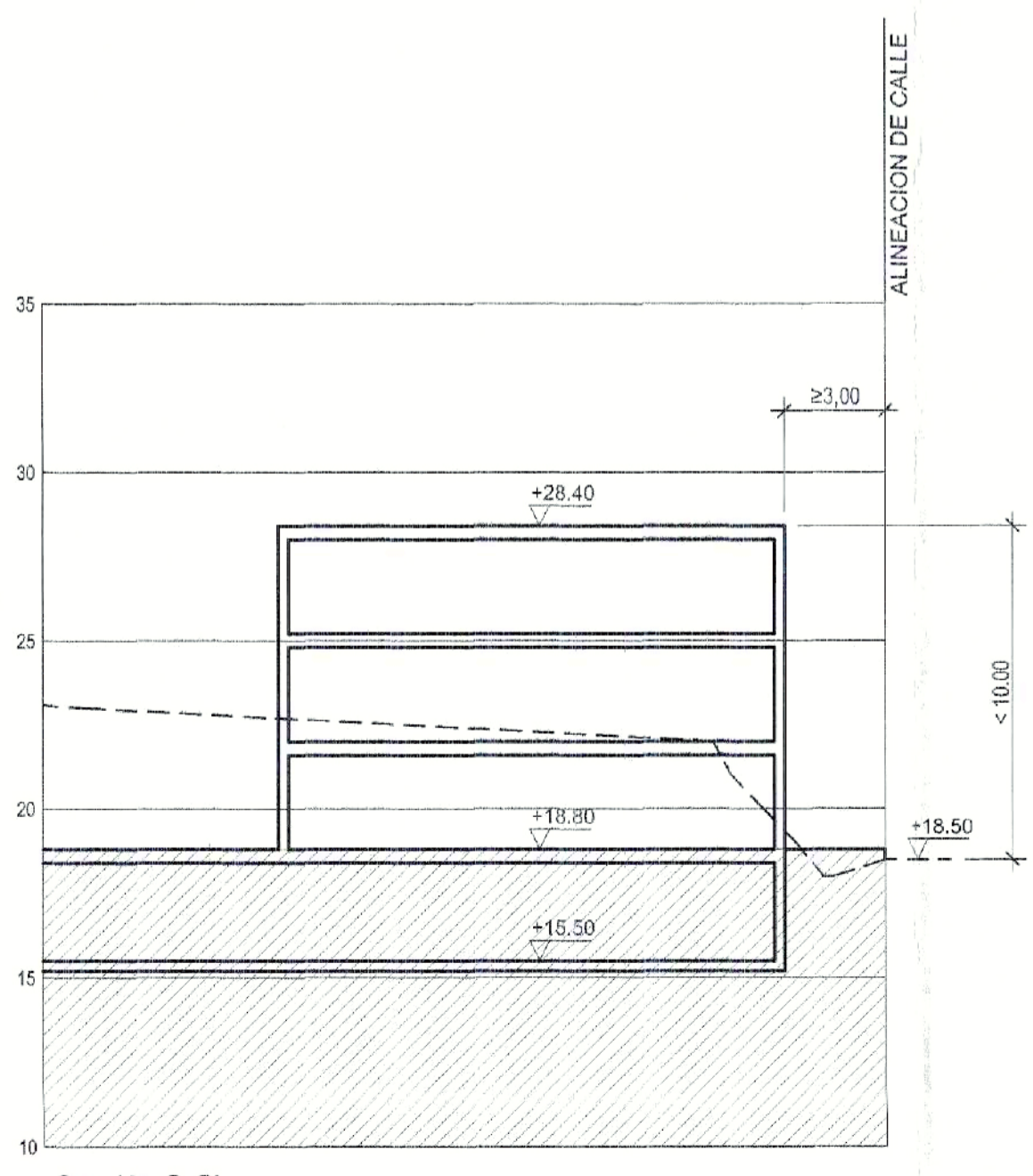

Sección G-G'

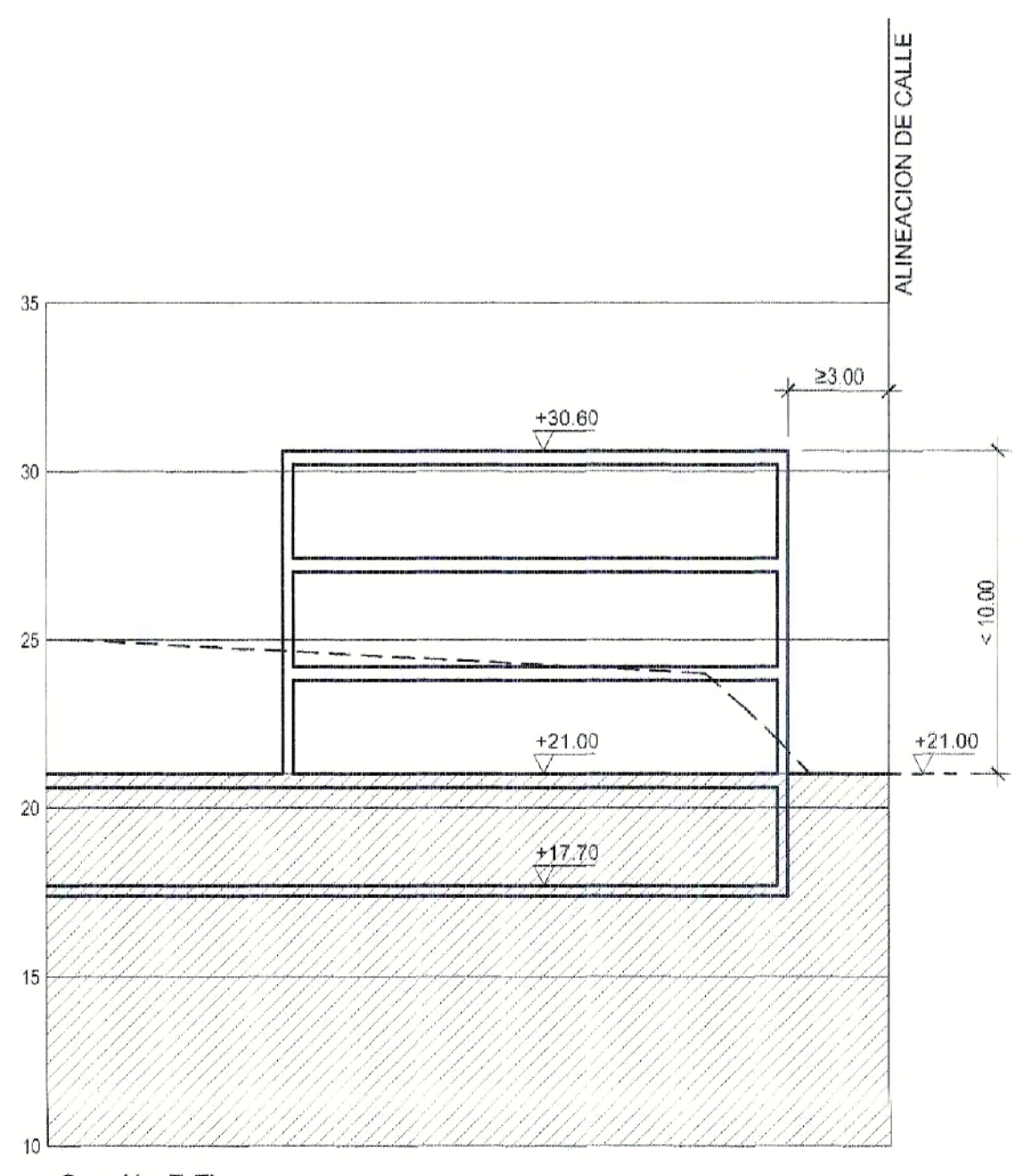

Sección F-F'

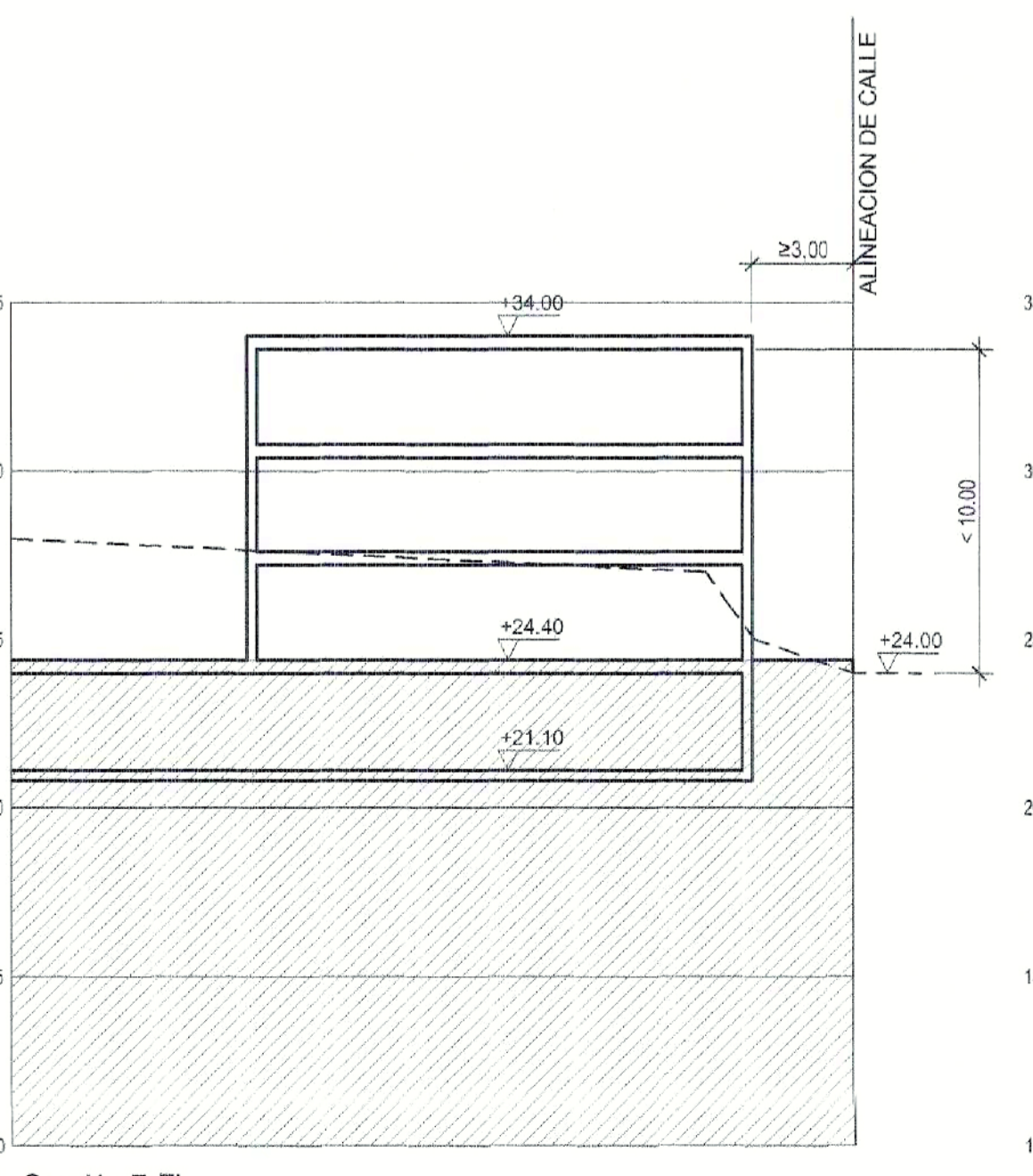

Sección E-E'

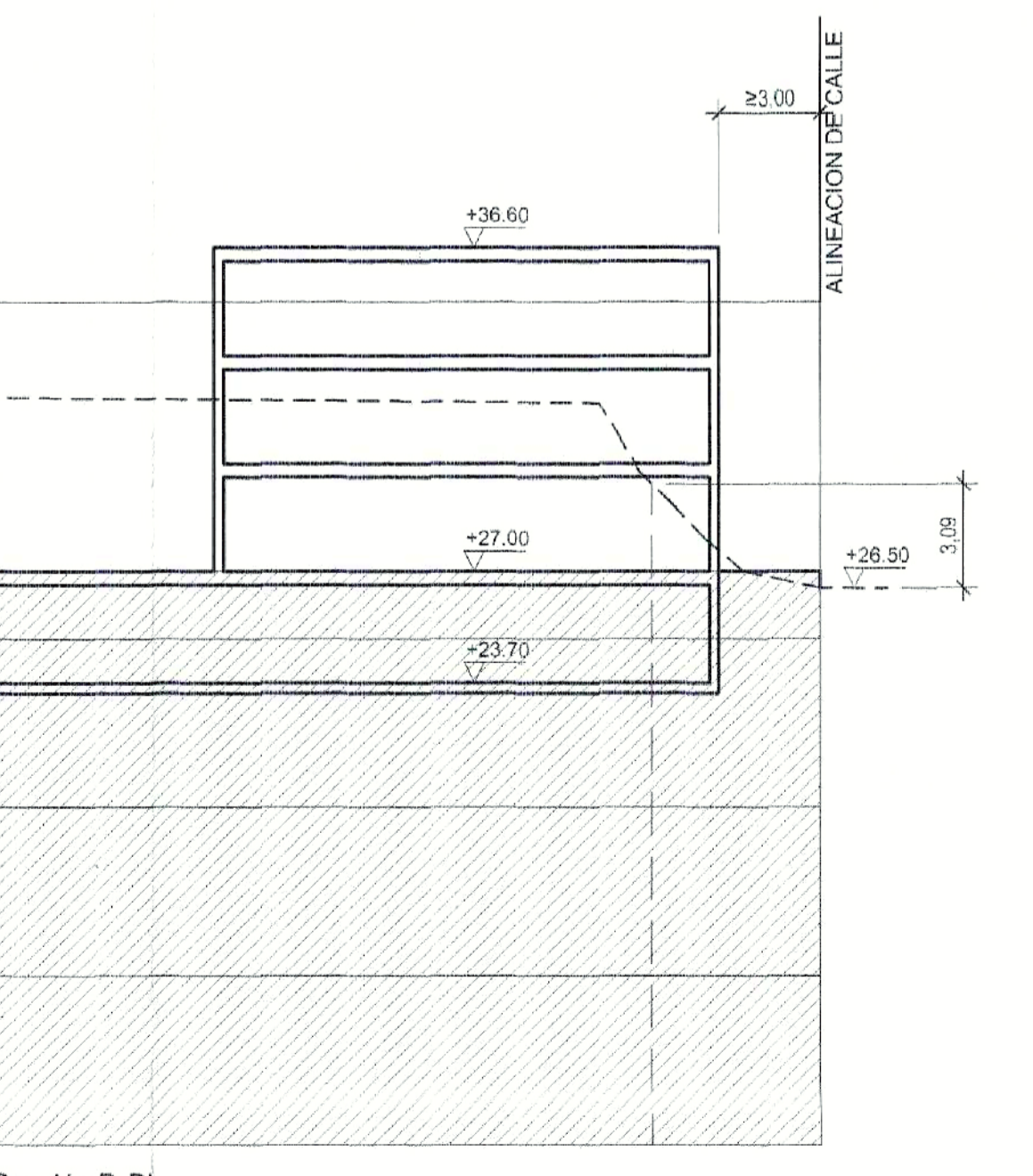

Sección D-D'

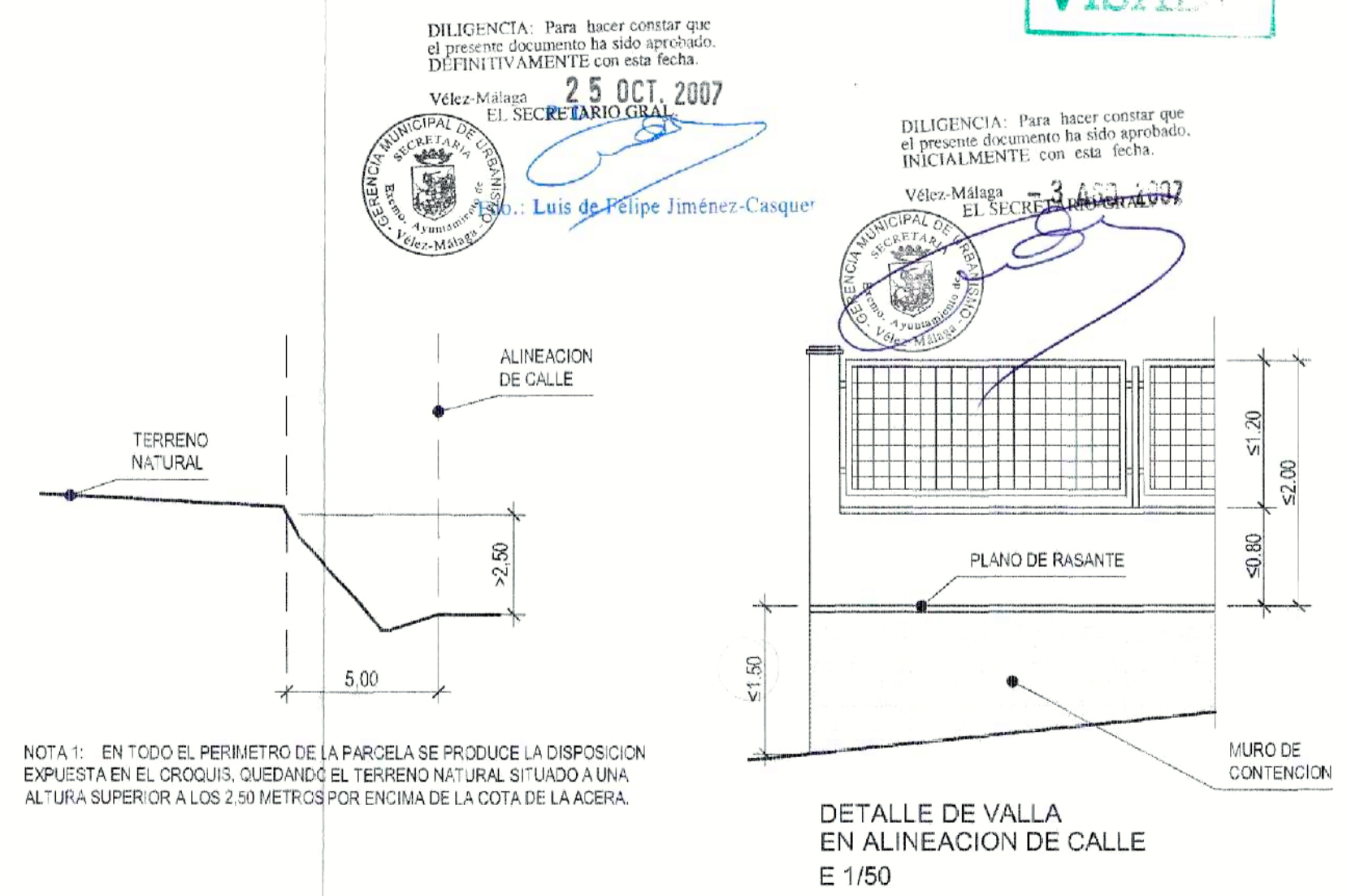

DILIGENCIA: Para hacer constar que el presente documento ha sido aprobado INICIALMENTE con esta fecha
 25 OCT. 2007
 Velez Malaga EL SECRETARIO GENERAL
 Luis de Felipe Jimenez-Casque

DILIGENCIA: Para hacer constar que el presente documento ha sido aprobado INICIALMENTE con esta fecha
 25 OCT. 2007
 Velez Malaga EL SECRETARIO GENERAL
 Luis de Felipe Jimenez-Casque

AMZarquitectos Plaza de la República, 1 29014 MALAGA Telfax: 952 251 010 amzarquitectos@comcast.es		ESTUDIO DE DETALLE DE LA PARCELA R-1 Sector SUP-T-2 "El Tomillar II", VELEZ MALAGA [SUO-T-2 de la Revisión del PGOU A.I. 2006]	
RESPONSABLE: Gonzalo Martín Barrios Arquitecto Colegiado nº 789	PLANO Nº: ALZADOS Y SECCIONES 1/3	FECHA: 10-04-07	PLANO Nº: 4
PROMOTOR: ARCO ALAMEDA S.A.	ESCALA: 1/200	REVISADO: 04-07-07	

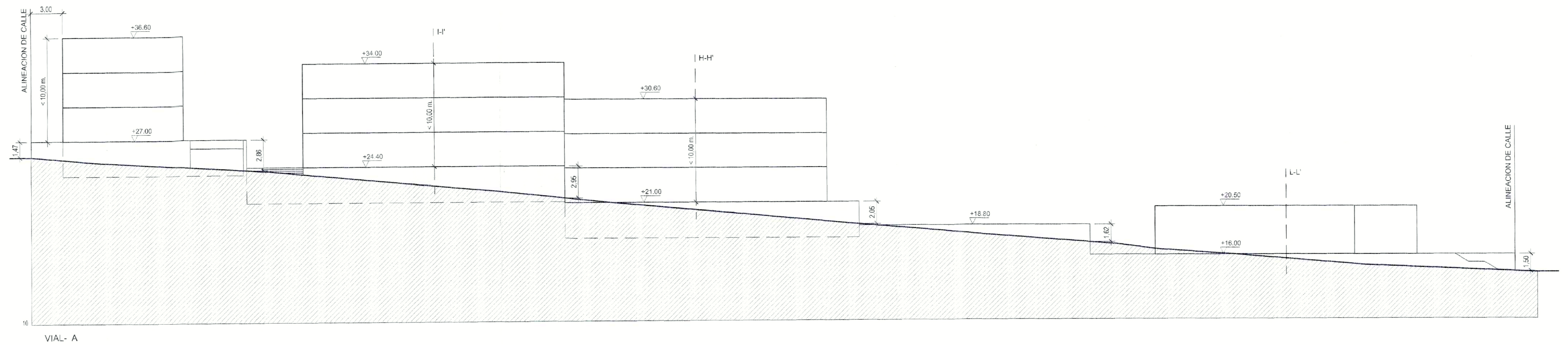

VIAL- A

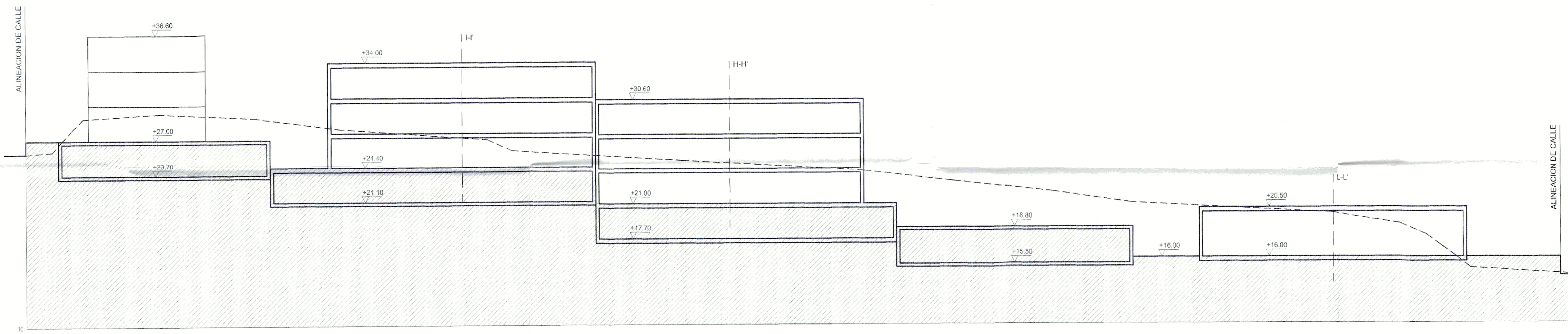

SECCION B-B'

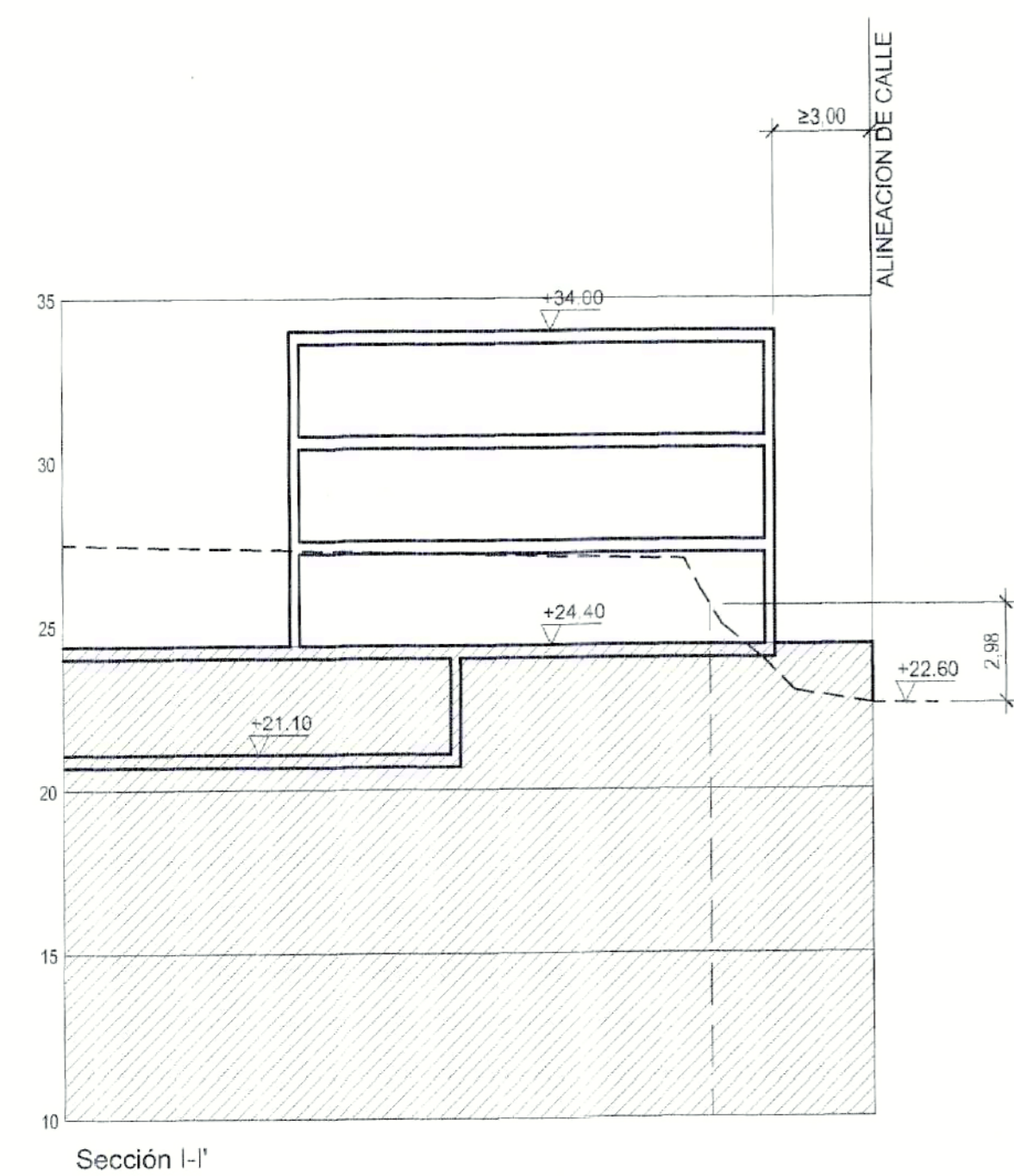

Sección I-I'

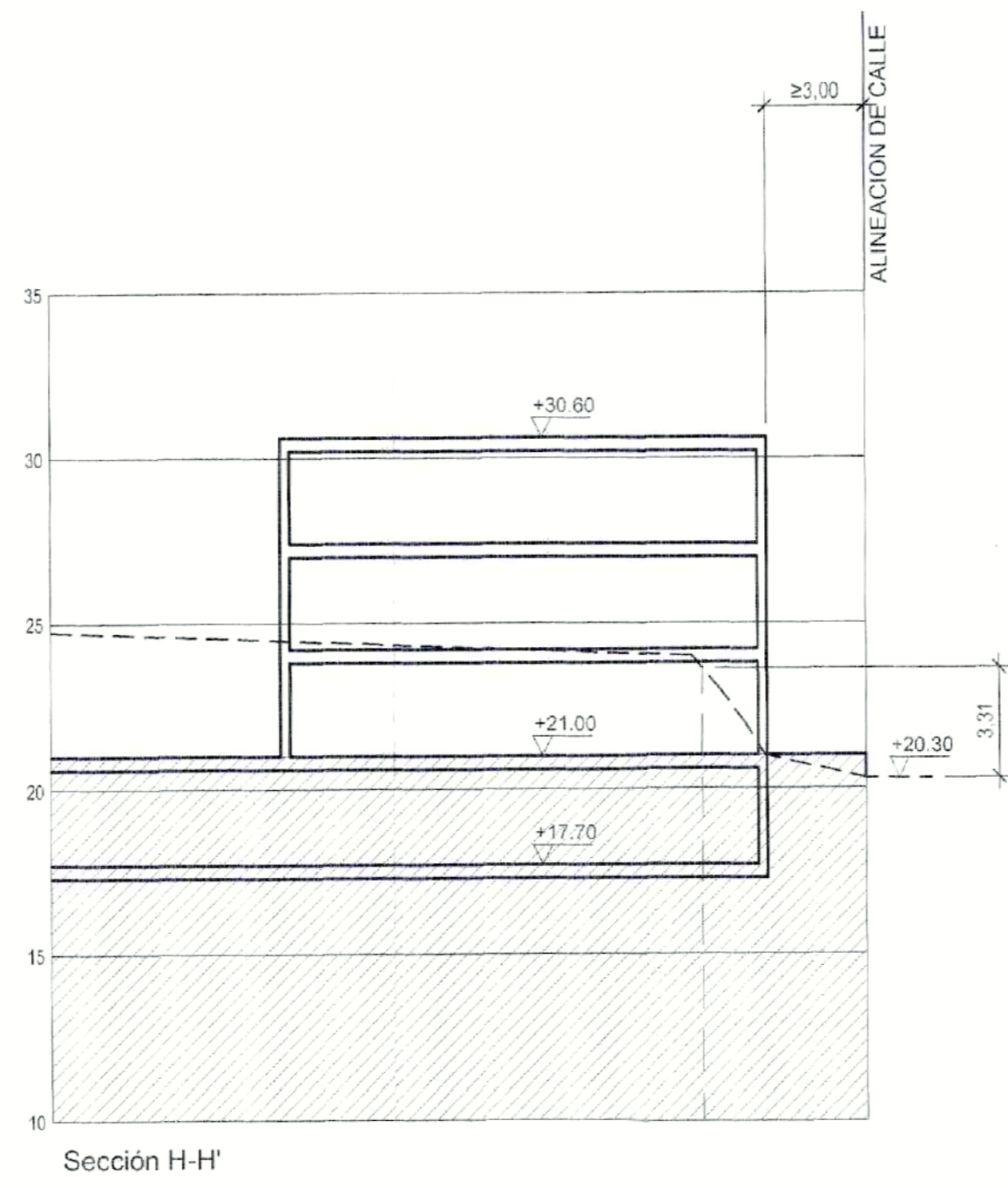

Sección H-H'

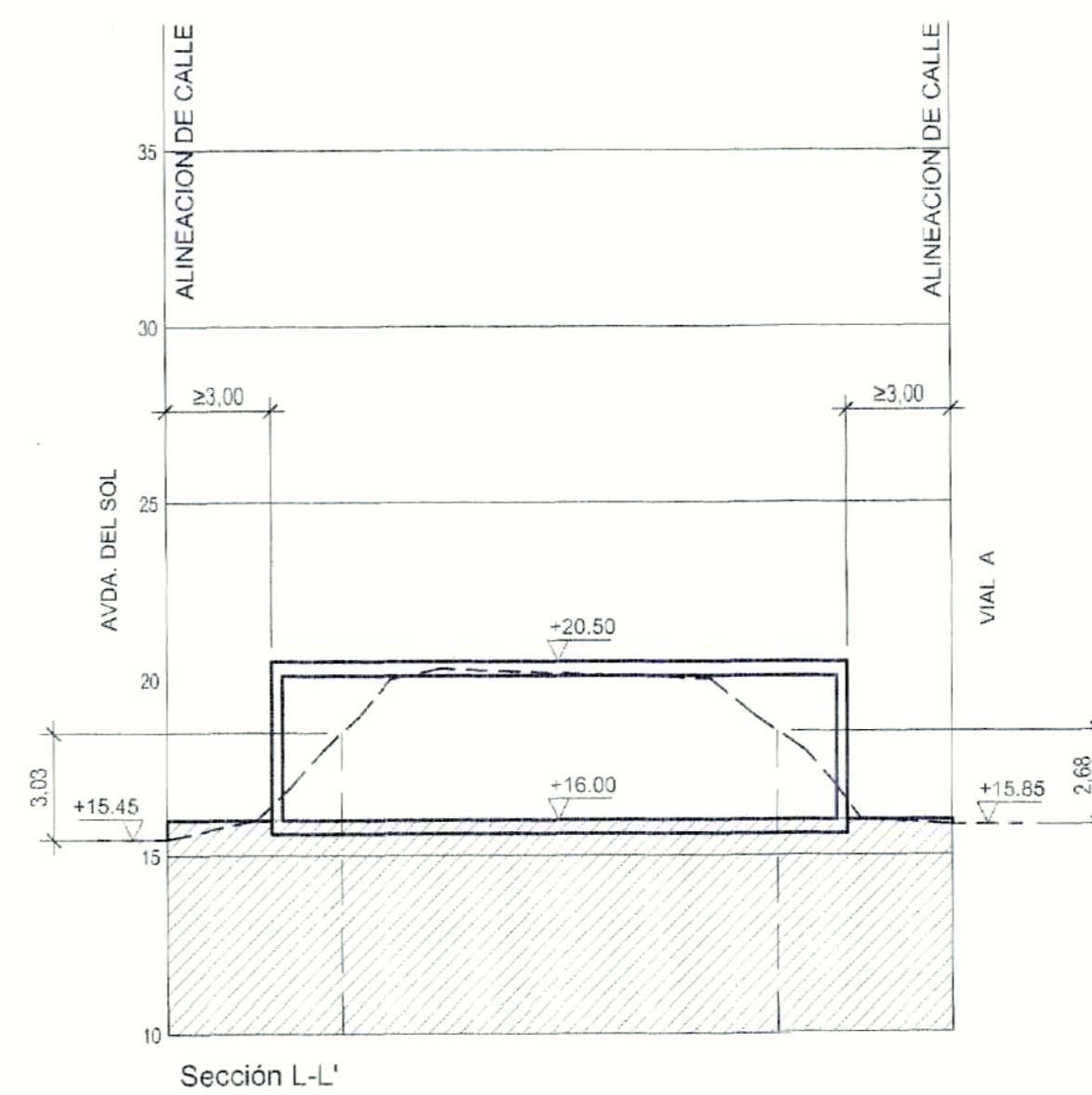

Sección L-L'

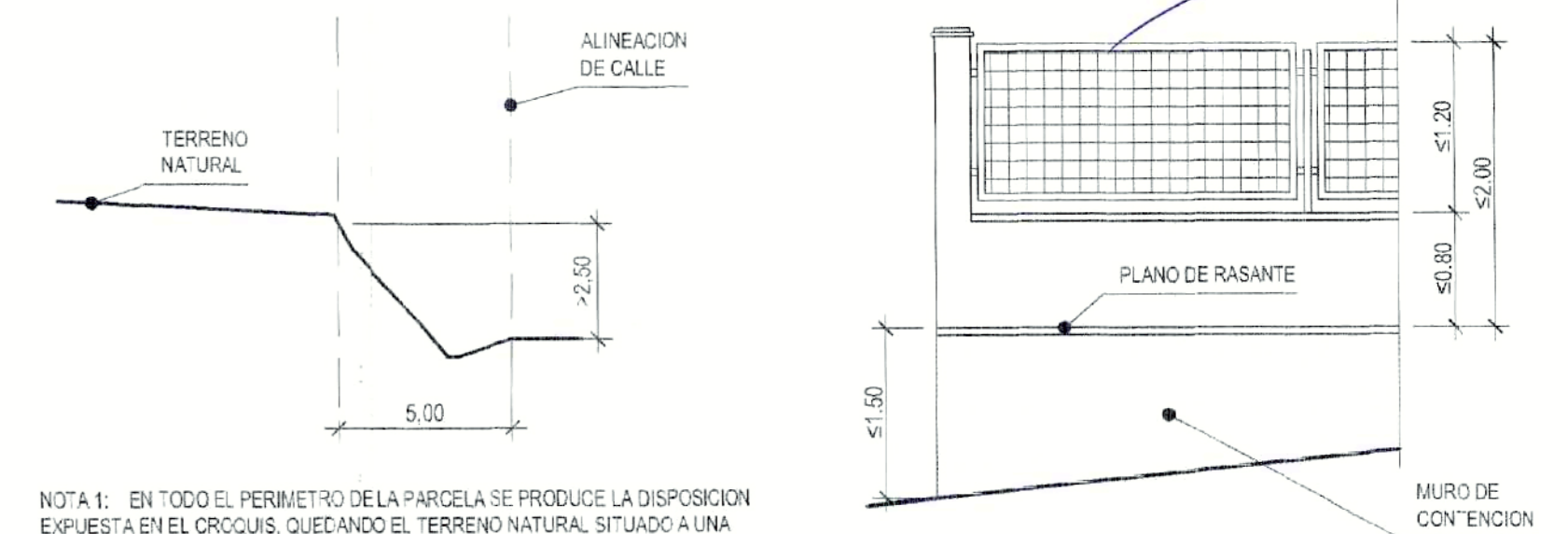

NOTA 1: EN TODO EL PERIMETRO DE LA PARCELA SE PRODUCE LA DISPOSICION EXPUESTA EN EL CROQUIS, QUEDANDO EL TERRENO NATURAL, SITUADO A UNA ALTURA SUPERIOR A LOS 2,50 METROS POR ENCIMA DE LA COTA DE LA ACERA.

DETALLE DE VALLA EN ALINEACION DE CALLE E 1/50



DILIGENCIA: Para hacer constar que el presente documento ha sido aprobado DEFINITIVAMENTE con esta fecha.
 Velez-Málaga, 25 DE JUN 2007
 EL SECRETARIO GRAL.
 Luis de Felipe Jiménez-Caspe

DILIGENCIA: Para hacer constar que el presente documento ha sido aprobado INICIALMENTE con esta fecha.
 Velez-Málaga, 3 AGO 2007
 EL SECRETARIO GRAL.

AM2arquitectos Plaza de la Magdalena, 2 29018 MALAGA T: 952 28 40 00 F: 952 28 40 01 www.am2arquitectos.com		EXPEDIENTE: ESTUDIO DE DETALLE DE LA PARCELA R-1 Sector SUP-T-2 "El Tomillar II", VELEZ MALAGA [SJO-T-2 de la Revisión del PGOU A.I. 2006]
FECHA: 10-04-07	PLANO: ESTUDIO DE DETALLE	FECHA: 10-04-07
PLANO: ALZADOS Y SECCIONES 2/3	ESCALA: 5	ESCALA: 1/200
PROMOTOR: ARCO ALAMEDA, S.A.	REFORMADO: 04-07-07	REFORMADO: 04-07-07

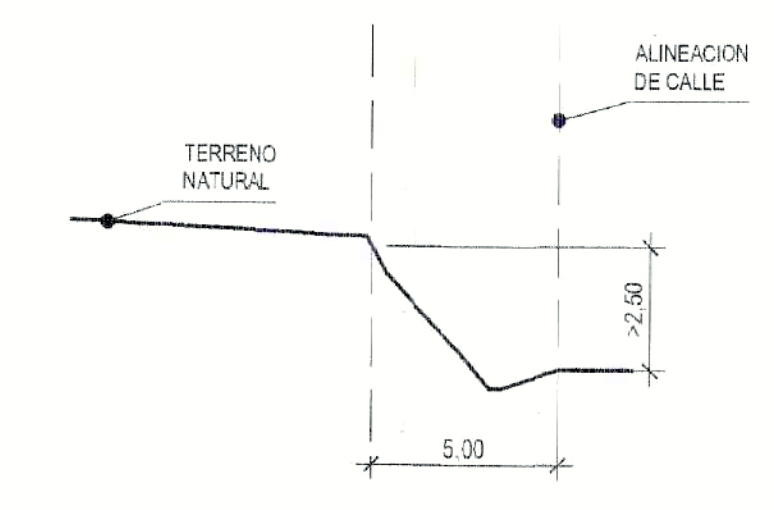
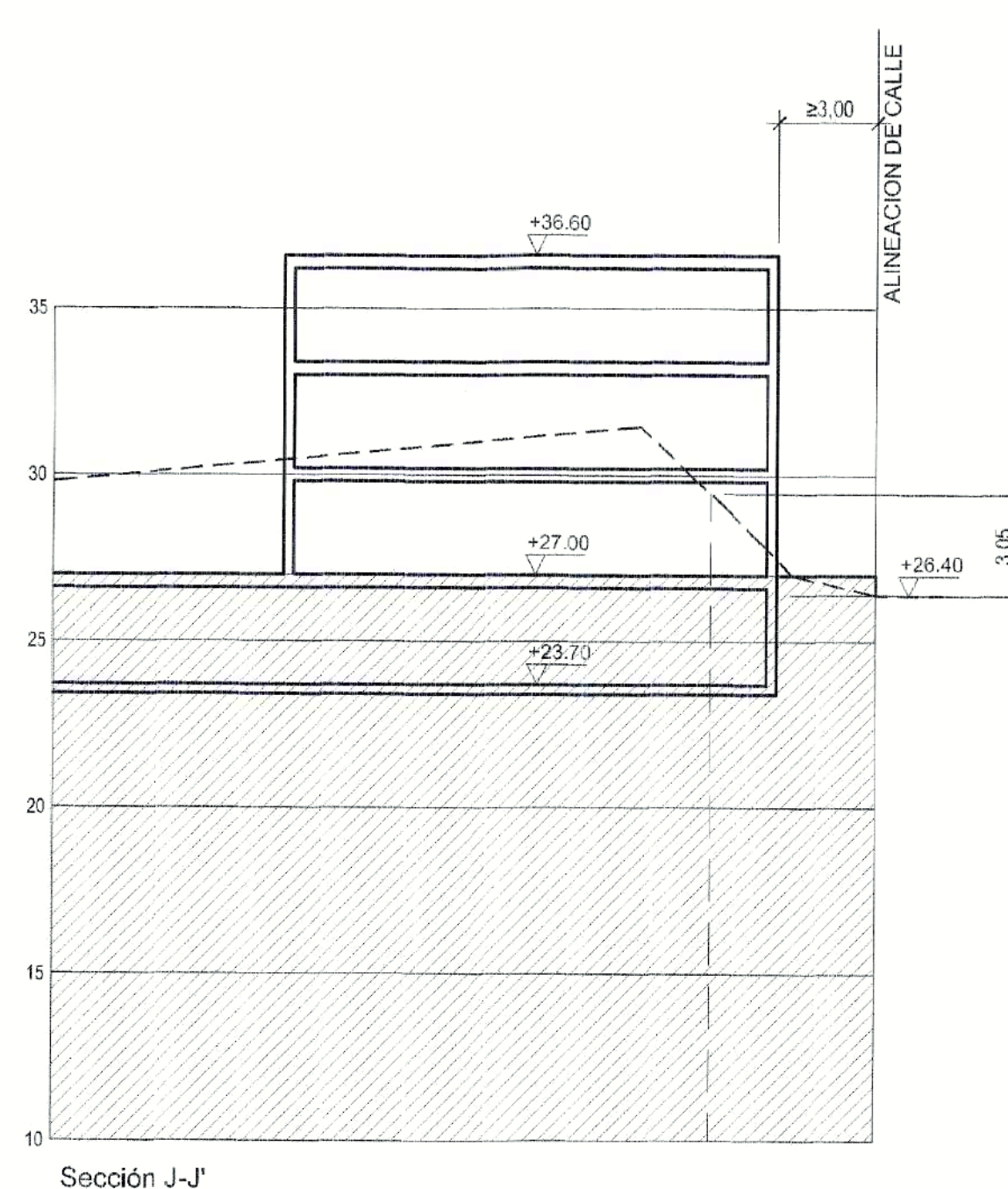
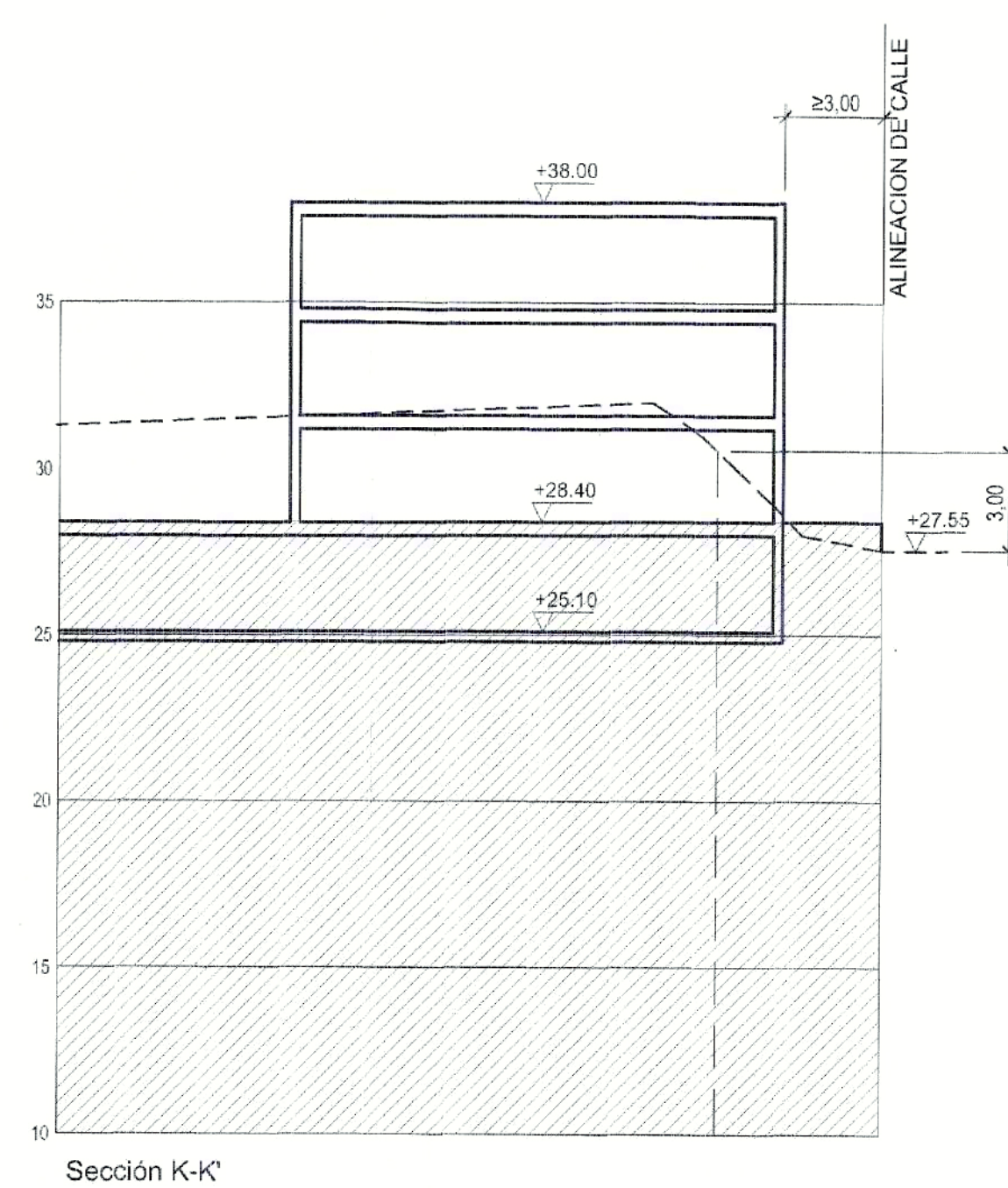
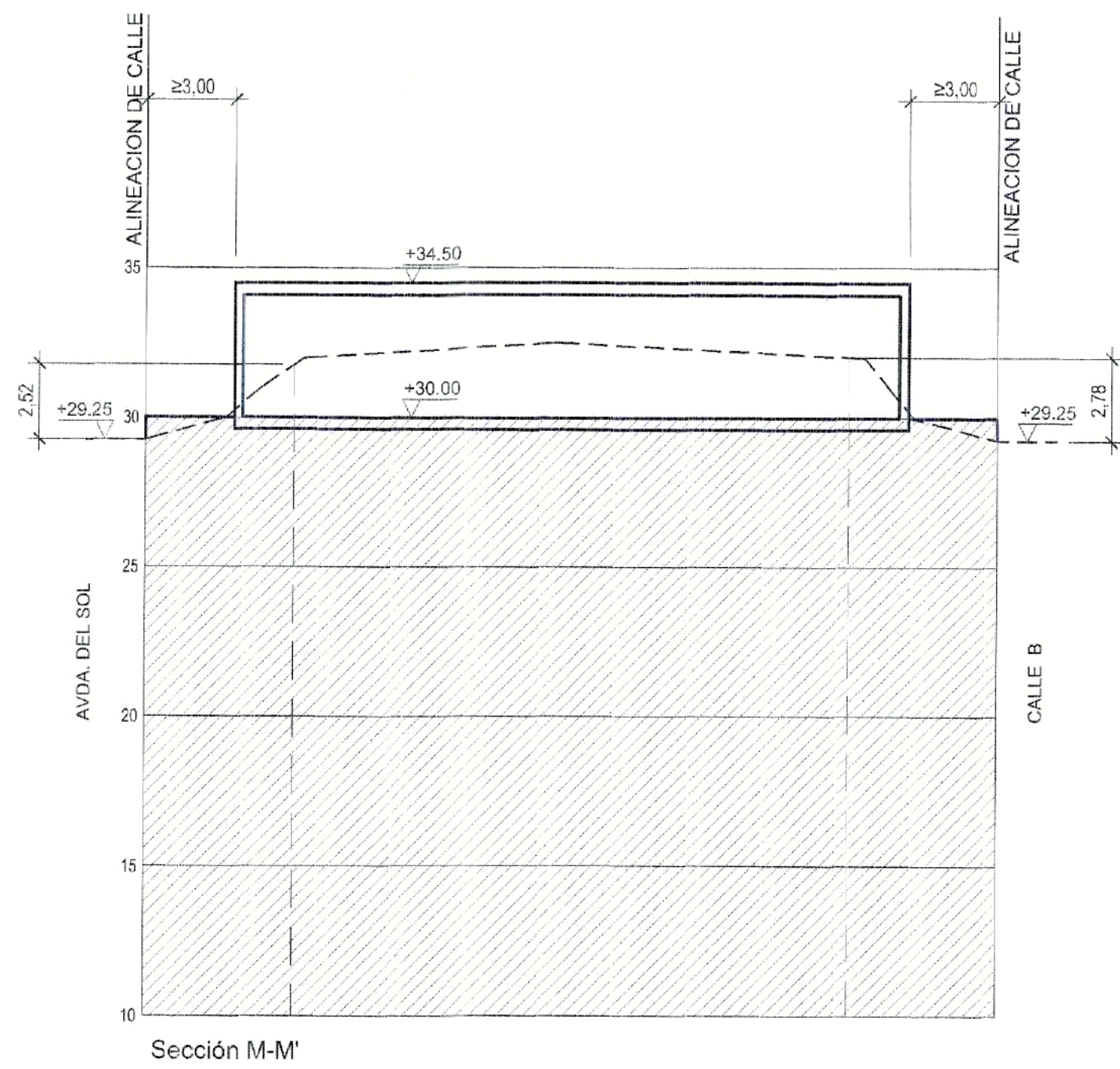
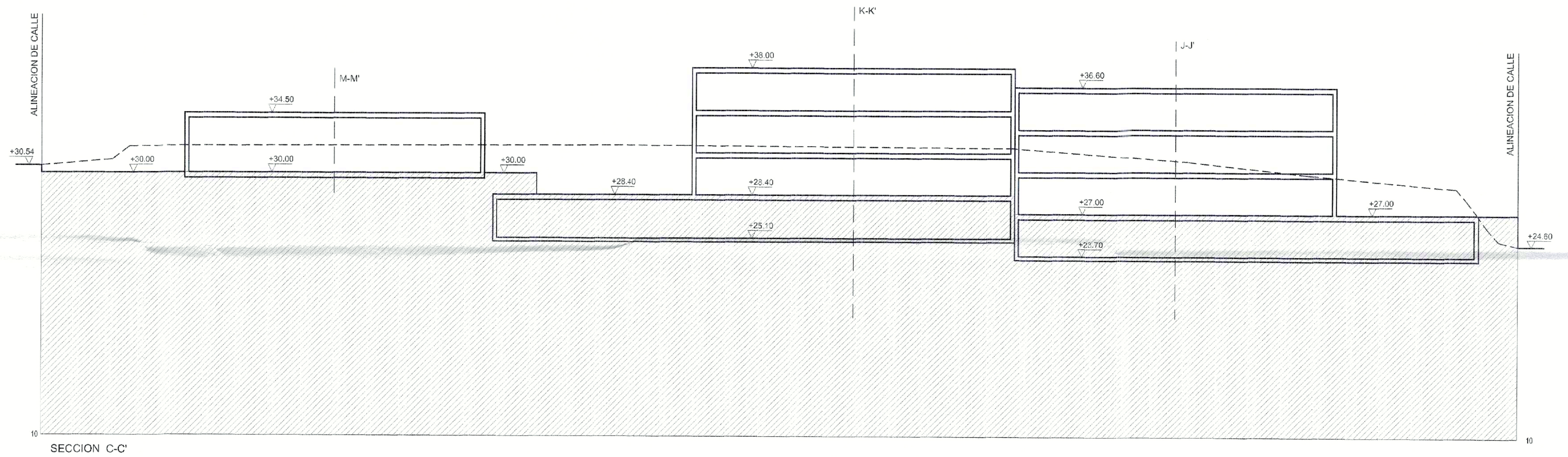
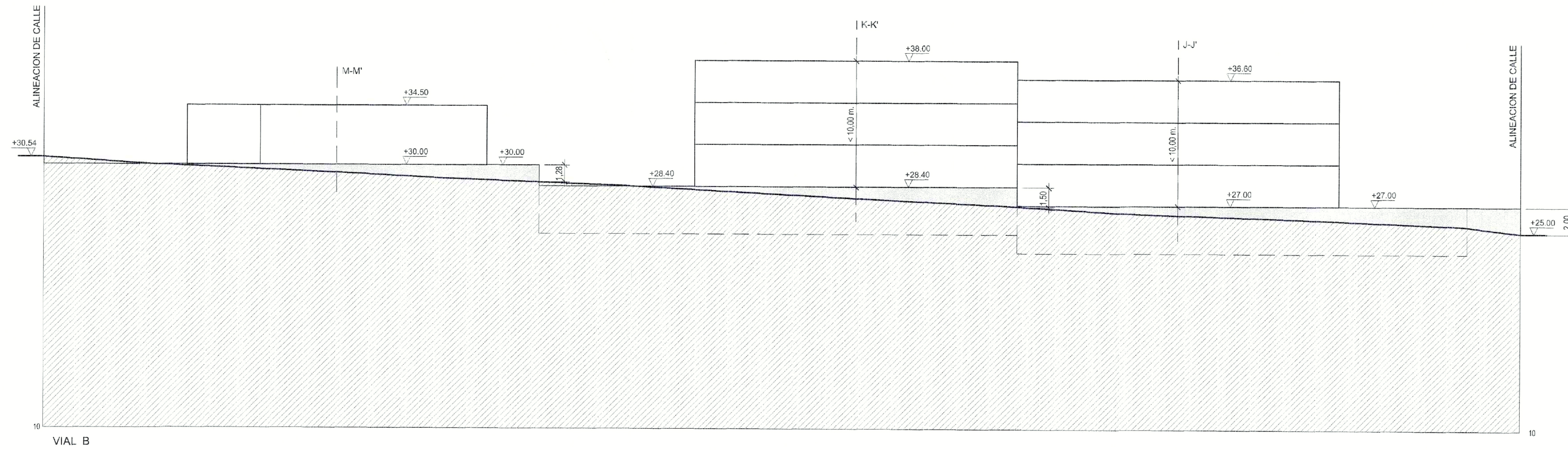

NOTA 1: EN TODO EL PERIMETRO DE LA PARCELA SE PRODUCE LA DISPOSICION EXPUESTA EN EL CROQUIS, QUEDANDO EL TERRENO NATURAL SITUADO A UNA ALTURA SUPERIOR A LOS 2.50 METROS POR ENCIMA DE LA COTA DE LA ACERA.

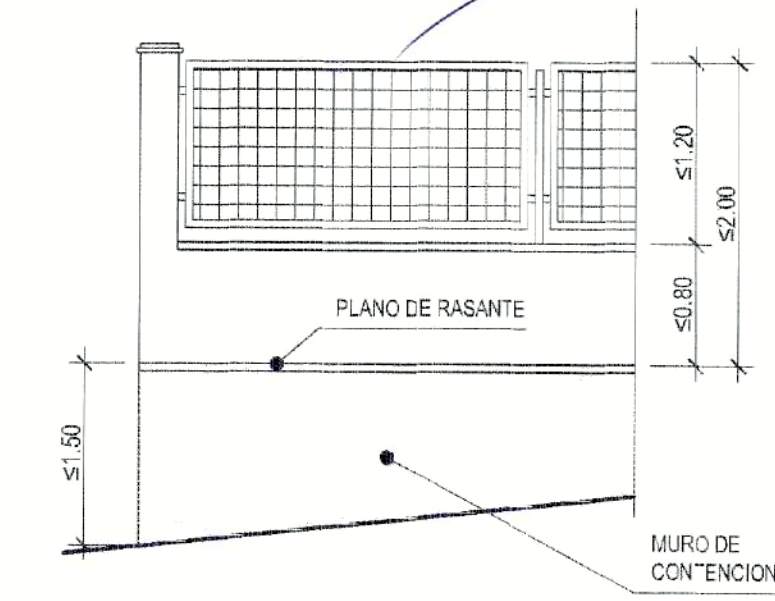

DILIGENCIA: Para hacer constar que el presente documento ha sido aprobado DEFINITIVAMENTE con esta fecha.

Vélez-Málaga 25 OCT 2007

EL SECRETARIO

P. D.

Luis de Felipe Jiménez-Casquet

COLEGIO OFICIAL DE ARQUITECTOS DE MÁLAGA

12 JUL 2007

VISADO

DILIGENCIA: Para hacer constar que el presente documento ha sido aprobado INICIALMENTE con esta fecha.

Vélez-Málaga 3 AGO 2007

EL SECRETARIO

AM2arquitectos Plaza de la Malaguita 2 29016 MÁLAGA T: 952 225 902 info@am2arquitectos.com	EXPEDIENTE ESTUDIO DE DETALLE DE LA PARCELA R-1 Sector SUP-T-2 "El Tomillar II", VELEZ MALAGA [SUO-T-2 de la Revisión del PGOU A.I. 2006]	FECHA 10-04-07
	FASE ESTUDIO DE DETALLE	PLANO Nº 6
	PLANO ALZADOS Y SECCIONES 3/3	ESCALA 1/200
	PROMOTOR ARCO ALAMEDA, S.A.	REVISADO 04-07-07

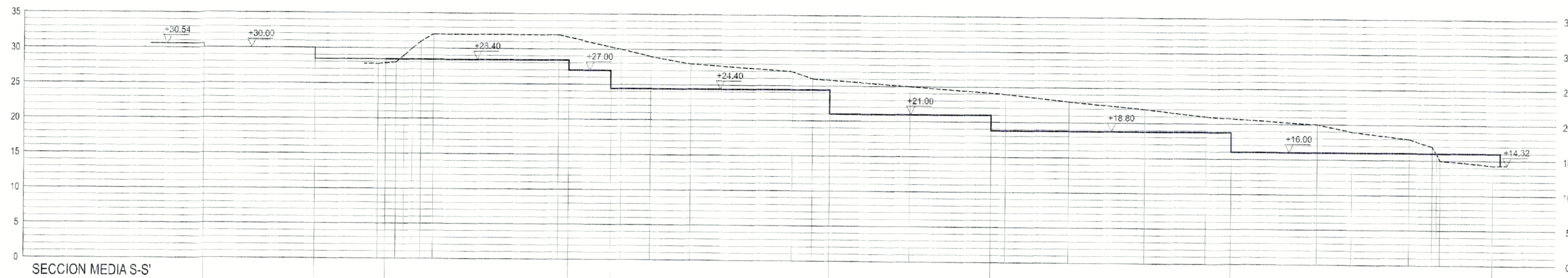

SECCION MEDIA S-S'



EDIFICIO EN CONSTRUCCION
 FORJADO PLANTA 1º 31.315
 FORJADO PLANTA 2º 34.359

TERRAZA 31.985
 TERRAZA 32.835
 TERRAZA 33.358
 TERRAZA 33.127

SOLERA DE HORMIGON 26.146



DILIGENCIA: Para hacer constar que el presente documento ha sido aprobado, INICIALMENTE con esta fecha:
 Vélez-Málaga 3 AGO. 2007
 EL SECRETARIO GRAL.

DILIGENCIA: Para hacer constar que el presente documento ha sido aprobado, DEFINITIVAMENTE con esta fecha:
 Vélez-Málaga 25 OCT. 2007
 EL SECRETARIO GRAL.
 P. D.
 Dgo.: Luis de Felipe Jiménez-Casquet

AM2arquitectos Plaza de la Marquesa 2 29016 MÁLAGA T: 952 225 902 g2@am2arquitectos.com	ESPECÍFICO ESTUDIO DE DETALLE DE LA PARCELA R-1 Sector SUP-T-2 "El Tomillar II", VELEZ MALAGA [SUO-T-2 de la Revisión del PGOU A.I. 2006]	
	FASE ESTUDIO DE DETALLE	FECHA 10-04-07
	PLANO TOPOGRAFICO MODIFICADO. PLANOS DE BANQUEO Y NIVELES DE REFERENCIA	PLANO Nº 7 ESCALA 1/400
	PROMOTOR ARCO ALAMEDA, S.A.	REVISADO 04-07-07

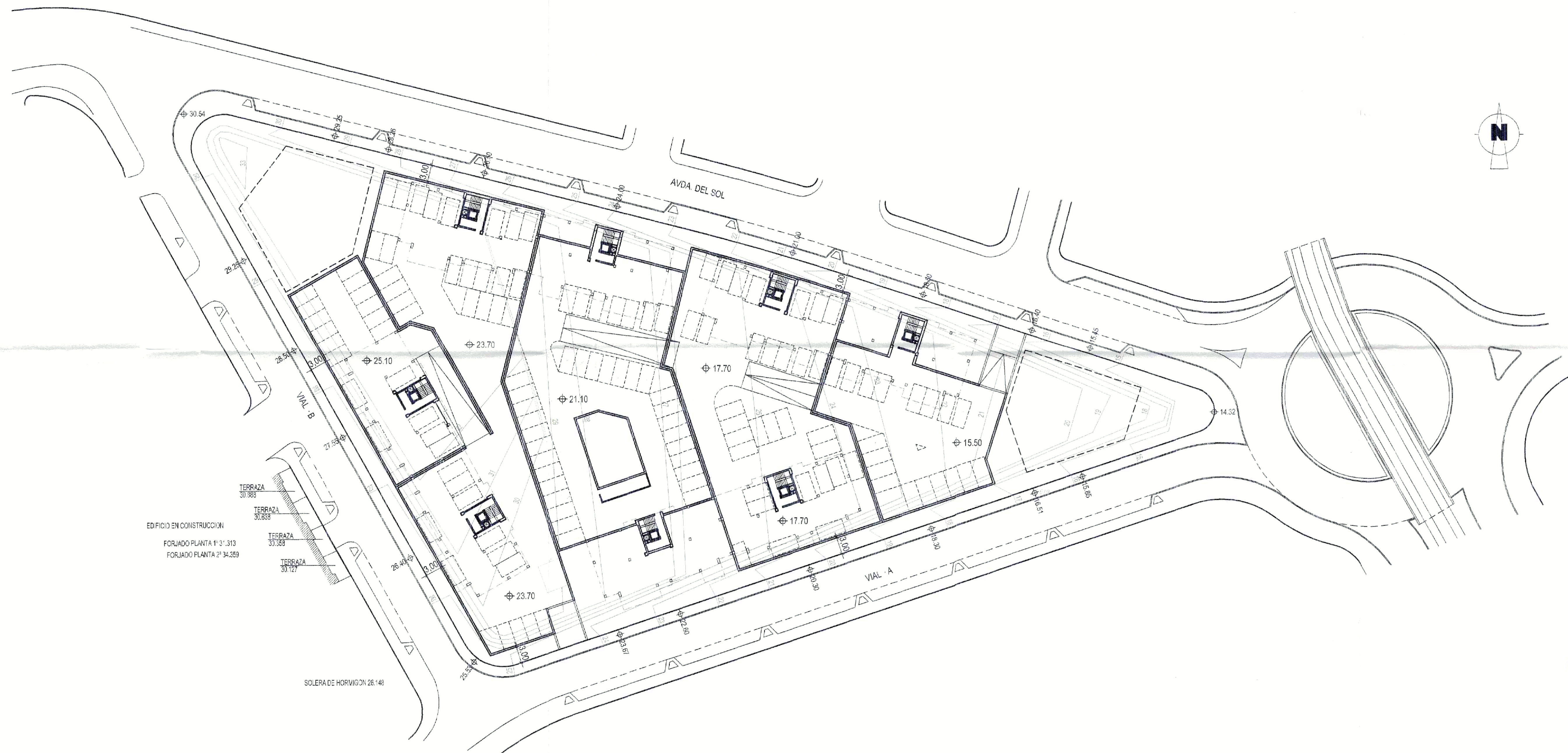

EDIFICIO EN CONSTRUCCION
 FORJADO PLANTA 1ª 31.313
 FORJADO PLANTA 2ª 34.359

TERRAZA 30.865
 TERRAZA 30.838
 TERRAZA 30.353
 TERRAZA 30.127

SOLERA DE HORMIGÓN 26.140



DILIGENCIA: Para hacer constar que el presente documento ha sido aprobado, INICIALMENTE, con esta fecha:
 Vélez-Málaga, 3 ABO. 2007
 EL SECRETARIO GRAL.

DILIGENCIA: Para hacer constar que el presente documento ha sido aprobado, DEFINITIVAMENTE, con esta fecha:
 Vélez-Málaga
 EL SECRETARIO GRAL.
 P. D.
 Luis de Felipe Jiménez-Casquet

NOTA:

El perímetro y distribución de las plantas de sótano grafiado en este plano es orientativo, correspondiendo a los proyectos de edificación la definición precisa de los mismos en virtud de las necesidades funcionales. En todo caso, se estará a lo dispuesto en el artº 200 del PGOU y en particular a los siguientes criterios:

- 1º.- Los sótanos no podrán sobresalir de los planos de rasante establecidos en el presente Estudio de Detalle (ver plano nº 7).
- 2º.- Se separarán un mínimo de 3 metros de los linderos públicos.
- 3º.- Los sótanos se proyectarán de uso colectivo, disponiéndose el menor número posible de accesos colectivos.

 Plaza de la Constitución, 2 29018 MÁLAGA Tlf: 952 25 902 g2arquitectos@gmail.com	EXPOSICIÓN	ESTUDIO DE DETALLE DE LA PARCELA R-1 Sector SUP-T-2 "El Tomillar II". VELEZ MALAGA [SUO-T-2 de la Revisión del PGOU A.I. 2006]	
	FASE	ESTUDIO DE DETALLE	FECHA 10-04-07
	PLANO	PLANTAS DE SOTANO	PLANO Nº 8
	PROYECTOR	ARCO ALAMEDA, S.A.	ESCALA 1/400
		REFORZADO	04-07-07