

COLECCIÓN DE ARQUITECTOS
 15 MAYO 2007
 VÉLEZ-MÁLAGA

el presente documento ha sido aprobado
 INICIALMENTE con esta fecha
 Vélez-Málaga 16 MAYO 2007
 EL SECRETARIO GRAL.



COMUNIDAD DE ARQUITECTOS
 Vélez-Málaga 30 ABO 2007
 EL SECRETARIO GRAL.



SITUACIÓN

MODIFICACIÓN DE ELEMENTOS DE ESTUDIO DE DETALLE Y ORDENACIÓN DE VOLUMENES DEL SECTOR UE.VM-30 DE VÉLEZ-MÁLAGA (MÁLAGA)						Arquinerja, S.L.
PROMOTOR:	PLANO:	ESCALA:	FECHA:	PLANO Nº:	ARQUITECTO:	
TORREBIZNAGA, S.L.	SITUACIÓN EN EL MUNICIPIO	1/5000	MAYO - 2007	01	BERNARDO POZUELO MUÑOZ	
			EXPED.: 1460			

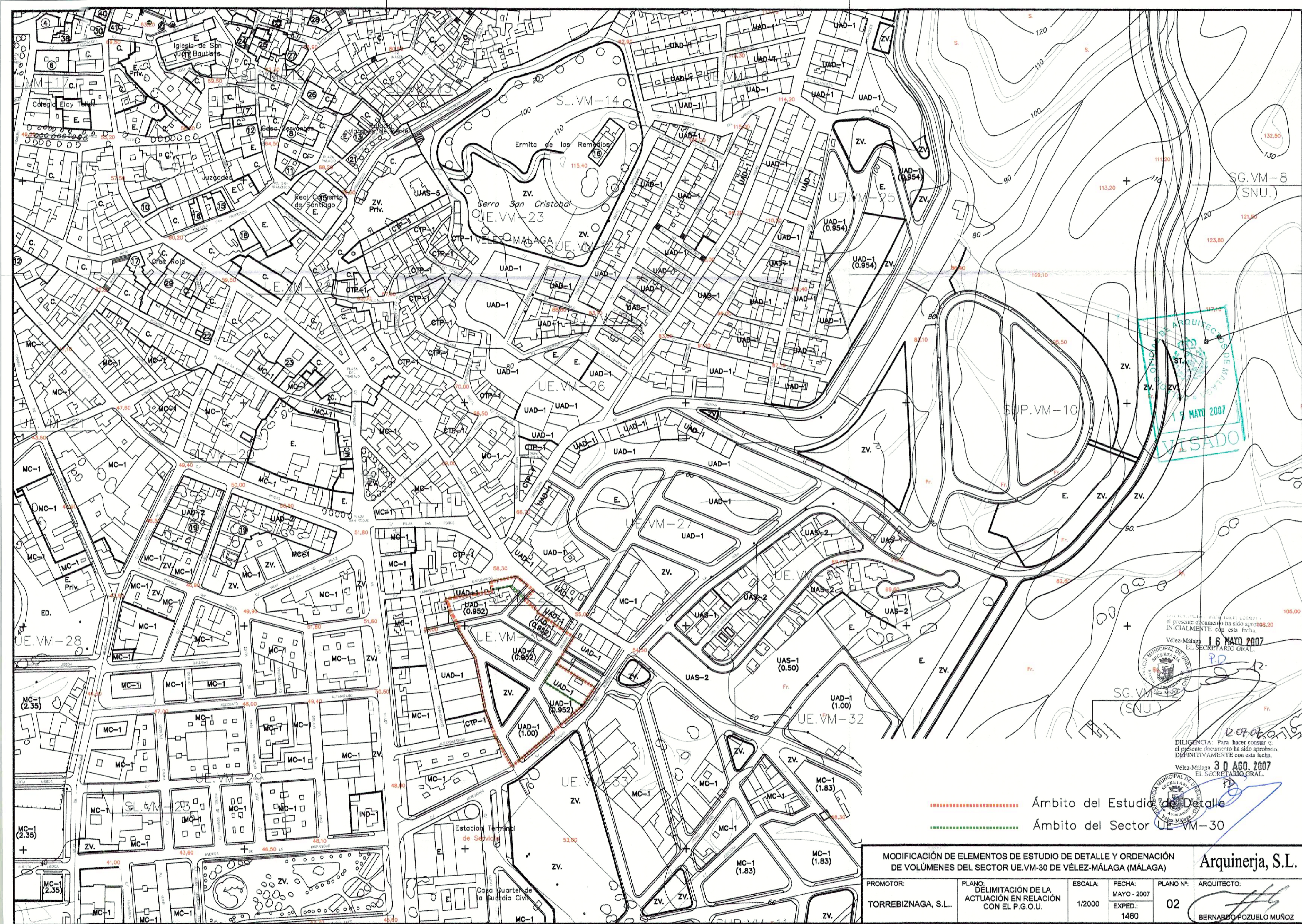

VISADO

DILIGENCIA: Para hacer constar que el presente documento ha sido aprobado INICIALMENTE con esta fecha.

 Velez-Málaga, 16 MAYO 2007

 EL SECRETARIO GRAL.

SG.VM-32 (SNU.)

DILIGENCIA: Para hacer constar que el presente documento ha sido aprobado DEFINITIVAMENTE con esta fecha.

 Velez-Málaga, 30 AGO. 2007

 EL SECRETARIO GRAL.

- - - - - Ámbito del Estudio de Detalle

 - - - - - Ámbito del Sector UE.VM-30

MODIFICACIÓN DE ELEMENTOS DE ESTUDIO DE DETALLE Y ORDENACIÓN DE VOLÚMENES DEL SECTOR UE.VM-30 DE VÉLEZ-MÁLAGA (MÁLAGA)					Arquiterja, S.L.	
PROMOTOR:	PLANO:	ESCALA:	FECHA:	PLANO Nº:	ARQUITECTO:	
TORREBIZNAGA, S.L..	DELIMITACIÓN DE LA ACTUACIÓN EN RELACIÓN CON EL P.G.O.U.	1/2000	MAYO - 2007	02	 BERNARDO POZUELO MUÑOZ	
			EXPED:			
			1480			

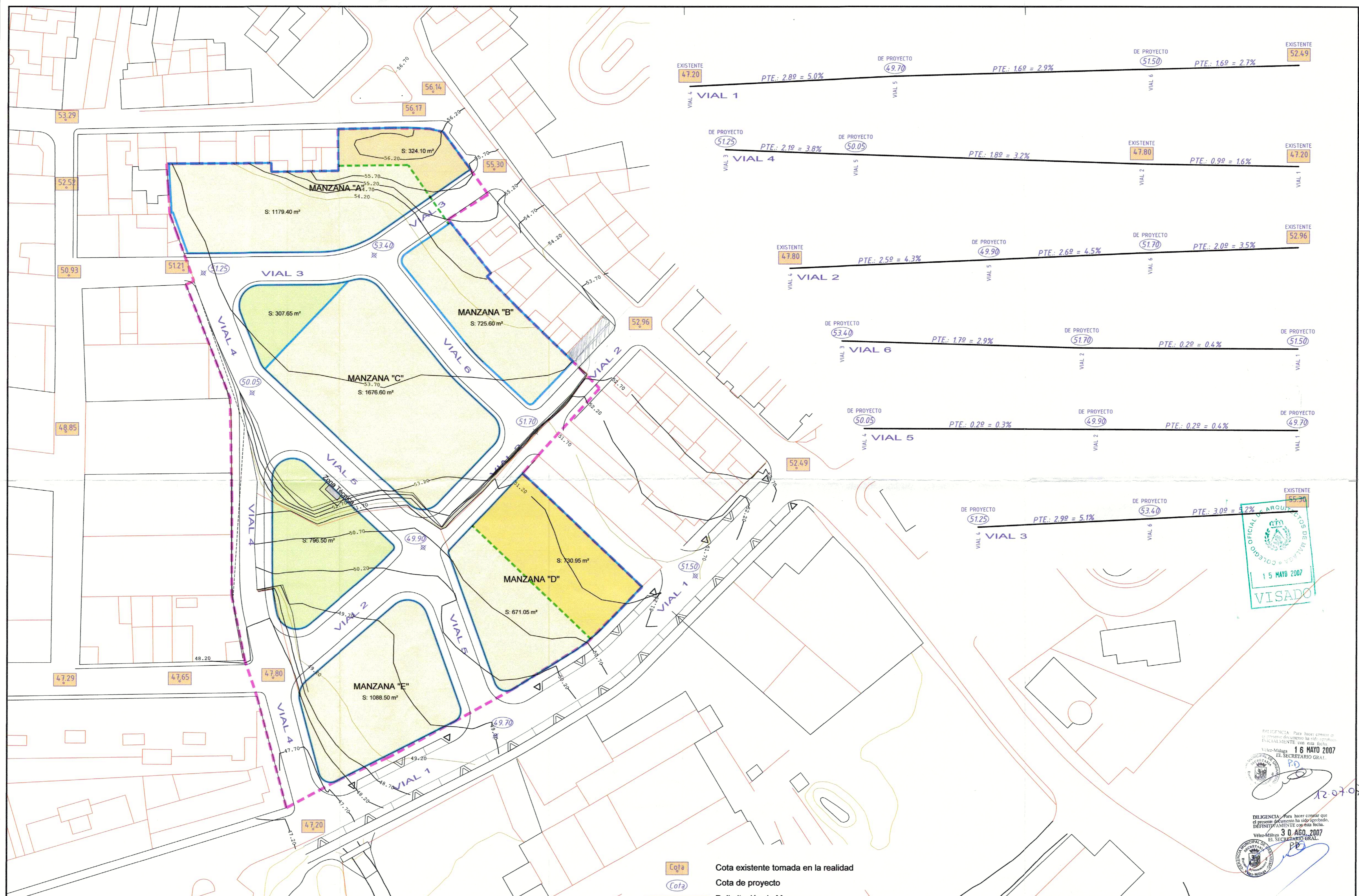

- Cota Cota existente tomada en la realidad
- Cota Cota de proyecto
- Delimitación de Manzana
- Ámbito del Estudio de Detalle
- Ámbito del Sector UE VM-30
- Referencia Cota Vial



DILIGENCIA: Para hacer constar que el presente documento ha sido aprobado FORMALMENTE con esta fecha.
 Vélez-Málaga, 16 MAYO 2007
 EL SECRETARIO GRAL.

DILIGENCIA: Para hacer constar que el presente documento ha sido aprobado DEFINITIVAMENTE con esta fecha.
 Vélez-Málaga, 30 AGO. 2007
 EL SECRETARIO GRAL.

MODIFICACIÓN DE ELEMENTOS DE ESTUDIO DE DETALLE Y ORDENACIÓN DE VOLÚMENES DEL SECTOR UE.VM-30 DE VÉLEZ-MÁLAGA (MÁLAGA)					
PROMOTOR:	PLANO:	ESCALA:	FECHA:	PLANO Nº:	ARQUITECTO:
TORREBIZNAGA, S.L.	ALINEACIONES Y RASANTES	1/400	MAYO-2007	03	Bernardo Pozuelo Muñoz
			EXPED.: 1460		

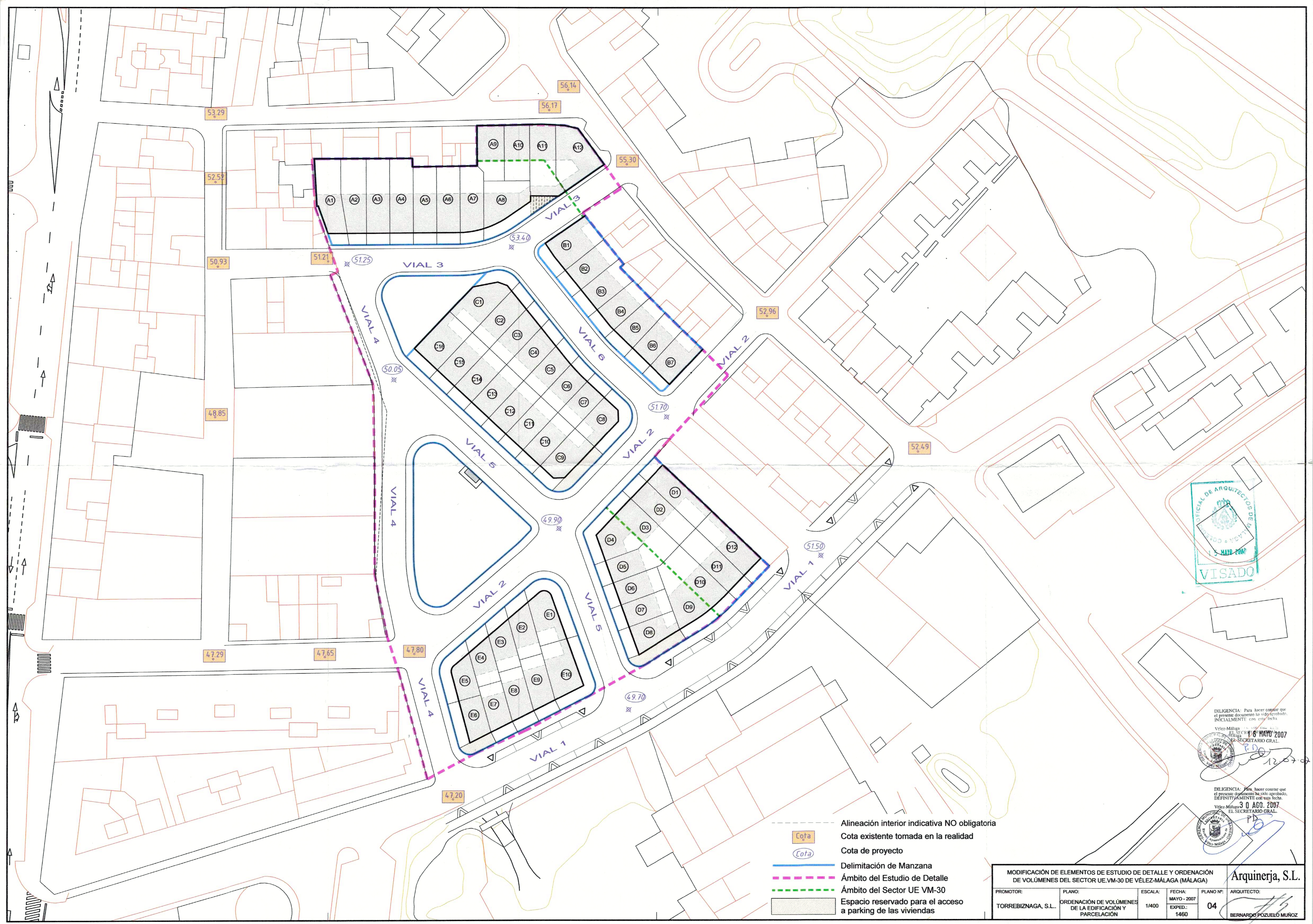

- Alineación interior indicativa NO obligatoria
- CoTa Cota existente tomada en la realidad
- CoTa Cota de proyecto
- Delimitación de Manzana
- Ámbito del Estudio de Detalle
- Ámbito del Sector UE VM-30
- Espacio reservado para el acceso a parking de las viviendas

MODIFICACIÓN DE ELEMENTOS DE ESTUDIO DE DETALLE Y ORDENACIÓN DE VOLÚMENES DEL SECTOR UE-VM-30 DE VÉLEZ-MÁLAGA (MÁLAGA)					
PROMOTOR:	PLANO:	ESCALA:	FECHA:	PLANO Nº:	ARQUITECTO:
TORREBIZNAGA, S.L.	ORDENACIÓN DE VOLÚMENES DE LA EDIFICACIÓN Y PARCELACIÓN	1/400	MAYO - 2007 EXPED.: 1460	04	BERNARDO POZUELO MUÑOZ



DILIGENCIA: Para hacer constar que el presente documento ha sido aprobado, INICIALMENTE, con esta fecha.

Vélez-Málaga, 16 MAYO 2007

EL SECRETARIO GRAL.

[Signature]

DILIGENCIA: Para hacer constar que el presente documento ha sido aprobado, DEFINITIVAMENTE, con esta fecha.

Vélez-Málaga, 30 AGO. 2007

EL SECRETARIO GRAL.

[Signature]