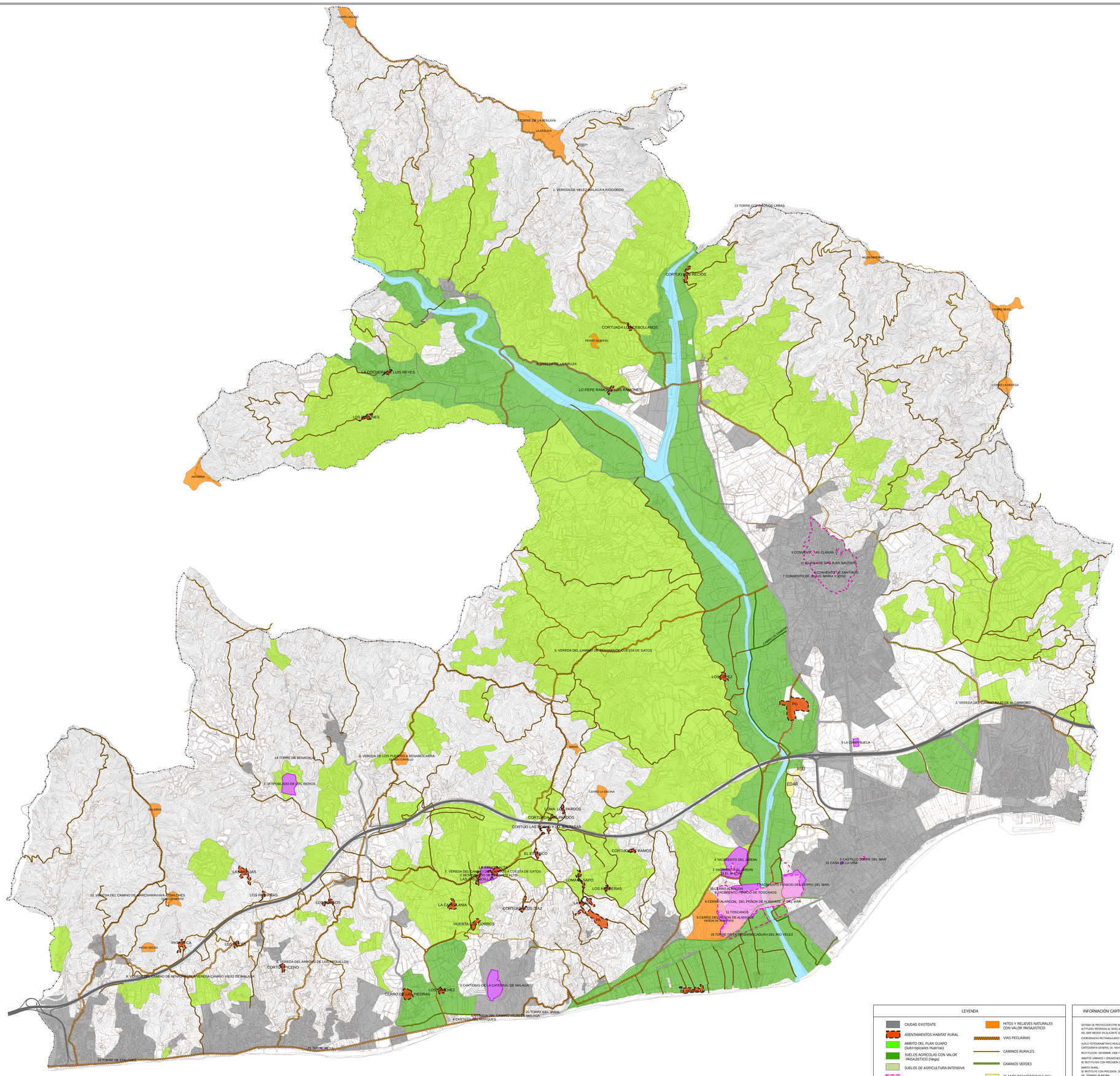

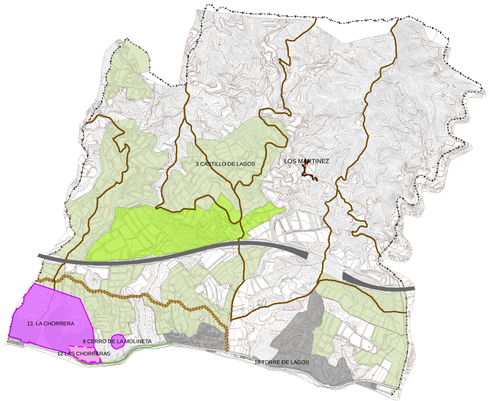

LEYENDA

- CIUDAD EXISTENTE
- ASENTAMIENTOS HABITAT RURAL
- AMBITO DEL PLAN GUARO (Subtropicales Huertas)
- SUELOS AGRICOLAS CON VALOR PAISAJISTICO (Vega)
- SUELOS DE AGRICULTURA INTENSIVA
- PATRIMONIO HISTÓRICO
- ZONAS ARQUEOLOGICAS
- HITOS Y RELIEVES NATURALES CON VALOR PAISAJISTICO
- VIAS PECUARIAS
- CAMINOS RURALES
- CAMINOS VERDES
- PLANTA TRANSFERENCIA PSU ESTACION DEPURADORA EDAR

INFORMACIÓN CARTOGRÁFICA

SISTEMA DE PROYECCION ETRS 89 (UORE HUSO 30 N
ALTITUDES REFERIDAS AL NIVEL MEDIO
DEL MAR MEDIDO EN ALICANTE (EDMM)
COORDENADAS RECTANGULARES U T M.

VUELO FOTOGRAMETRICO REALIZADO POR
CARTOGRAFIA GENERAL SA NOVIEMBRE 2005
RESTITUCION DICIEMBRE 2006 Y ENERO 2006

AMBITOS URBANOS Y ENSANCHES
SE REESTITUYEN CON PRECISION DE ESCALA 1/1000

AMBITO RURAL
SE REESTITUYE CON PRECISION DE ESCALA 1/5000
DEL TERMINO MUNICIPAL

LAS CARTOGRAFIAS SON PROYECTADAS EN EL
SISTEMA GEODESICO ED50.
DATUM EN POSTDAM Y ELIPSOIDE DE HAYFORD
VERIFICACIÓN IMAGEN AÉREA Ortofotos 2011,
NIVEL DE PRECISIÓN ESCALA 1:2000

PLANOS DE INFORMACIÓN

1:20.000

PLAN GENERAL DE ORDENACIÓN URBANÍSTICA

SOSTENIBILIDAD AMBIENTAL

Sostenibilidad Ambiental en el Medio Rural

S.A.
I.1

EXCMO. AYUNTAMIENTO DE VÉLEZ MÁLAGA

documento AVANCE

ABRIL 2014