# Exposición premio pintura Evaristo Guerra 2023

| TÍTULO OBRA / TÉCNICA EMPLEADA | OBRA | VALORACIÓN | TÍTULO OBRA / TÉCNICA EMPLEADA | OBRA | VALORACIÓN |
|---|---|---|---|---|---|
| 1. "RESPLANDOR DE LIBERTAD"<br>Óleo sobre tela | | | 7. ·"EN LA CALMA DEL OTOÑO"<br>Pintura al óleo | | |
| 2. "ETAPAS DE MI VIDA"<br>Óleo sobre tela | | | 8. "ANIDANDO EN LA NATURALEZA"<br>Óleo sobre lienzo con pan de oro tratado con ácido y acrílico | | |
| 3. "LA COCINA DE LA YAYA"<br>Óleo y acuarela sobre lino | | | 9. "CABALLOS"<br>Óleo sobre lienzo | | |
| 4. "EL EMBARCADERO"<br>Pintura al óleo | | | 10. "EL MOMENTO"<br>MIXTA (acrílica, óleo) | | |
| 5. "SÉFORA"<br>Óleo sobre lienzo | 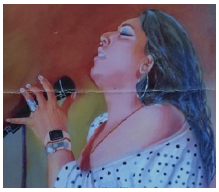 | | 11. "CÁMARA INFLUENCER"<br>Acrílico sobre lienzo | | |
| 6. "LAS TINAJAS"<br>Óleo sobre tela | | | 12. "FARO SARIDIO"<br>Acrílico sobre lienzo | | |

# PREMIO DE PINTURA EVARISTO GUERRA 2023

| | | | | | |
|---|---|---|---|---|---|
| 13. "VIÑEDO"<br>Acrílica/mixta | | PRIMER PREMIO | 19. "SUEÑOS Y RECUERDOS DE INFANCIA"<br>Óleo sobre lienzo | | |
| 14. "LA ARTISTA EN VÉLEZ-MÁLAGA"<br>Óleo, lienzo, 81/65cm | | | 20. "MADRE NATURALEZA"<br>Técnica mixta | | |
| 15."VELERO ENCALLADO EN LA PLAZA DE TORRE DEL MAR"<br>Mixta | 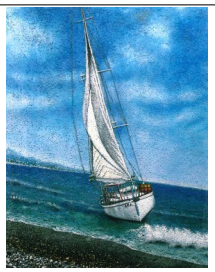 | | 21."¡¡NIÑA... BARATO, BARATO"<br>Acrílico y óleo sobre madera | | |
| 16. "ROMANCA DE LAS VIDAS ENTERRADAS"<br>Mixta sobre lienzo, collage con papel seda y resina epoxi | | SEGUNDO ACCÉSIT | 22. "DE LA REALIDAD A LA FANTASÍA"<br>Óleo sobre lino | 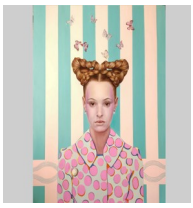 | |
| 17. "POEMA PINTADO"<br>Mixta (acrílico-óleo) sobre tabla | | | 23. "NATALIA AL SOL"<br>Óleo | 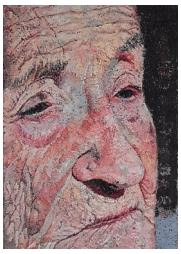 | |
| 18. "RISOTERAPIA"<br>Óleo sobre lienzo | | | 24. "MIMO NARANJA"<br>Acrílico | 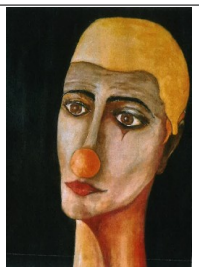 | |
| 25. "CALETA DE VÉLEZ"<br>Acuarela | | | 31. "LA PENUMBRA DE LA AURORA"<br>Mixta | | |

# PREMIO DE PINTURA EVARISTO GUERRA 2023

| | | | | | |
|---|---|---|---|---|---|
| 26. "HOY, TAMPOCO"<br>Óleo sobre lienzo | | | 32. "ZARZUELA MEDITERRANEA"<br>Óleo y acrílico sobre madera | 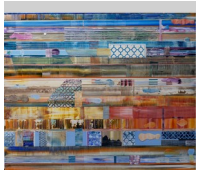 | |
| 27. "MEDUSA"<br>Mixta | | | 33. "BAÑO"<br>Óleo sobre tabla | | |
| 28. "COSAS DE MI PUEBLO"<br>Óleo sobre lienzo | | | 34. "ESPERANDO EL AUTOBÚS"<br>Mixta acrílico/óleo | | PRIMER ACCÉSIT |
| 29. "CONTRALUZ"<br>Acrílico | | | 36. "SILENCIO"<br>Mixta (óleo y pan de oro) | | |
| 30." CASA CERVANTES (PATIO)"<br>Óleo | | | | | |