

ANEXO 1.1: DELIMITACIÓN DEL ÁMBITO DE ACTUACIÓN

APROBADO POR LA JUNTA DE GOBIERNO
LOCAL EN SESION DE

14 DIC. 2016

EL CONCEJAL SECRETARIO

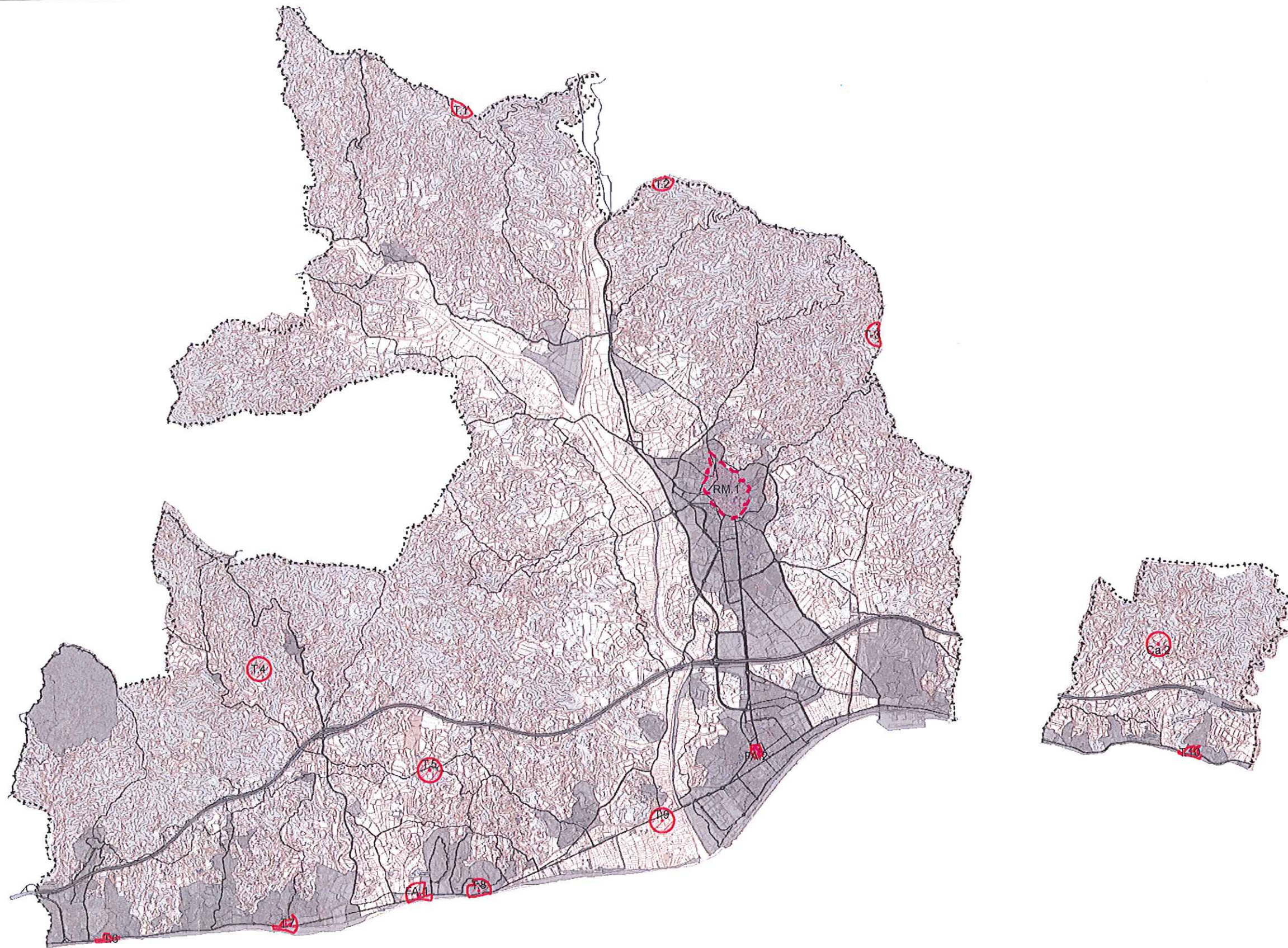

APROBADO POR LA JUNTA DE GOBIERNO LOCAL EN SESION DE

14 DIC. 2016

EL CONCEJAL - SECRETARIO



"BIC" BIEN DE INTERÉS CULTURAL



ENTORNO "BIC"



ESTRATEGIA DE DESARROLLO URBANO SOSTENIBLE E INTEGRADO DE VÉLEZ-MÁLAGA " BIC VÉLEZ"

PLANO: GUÍA. DELIMITACIÓN DEL ÁMBITO DE ACTUACIÓN

EXCMO. AYUNTAMIENTO DE VÉLEZ-MÁLAGA



PLANO:

1.1.1

ESCALA:

1:70.000

FECHA:

ENERO 2016

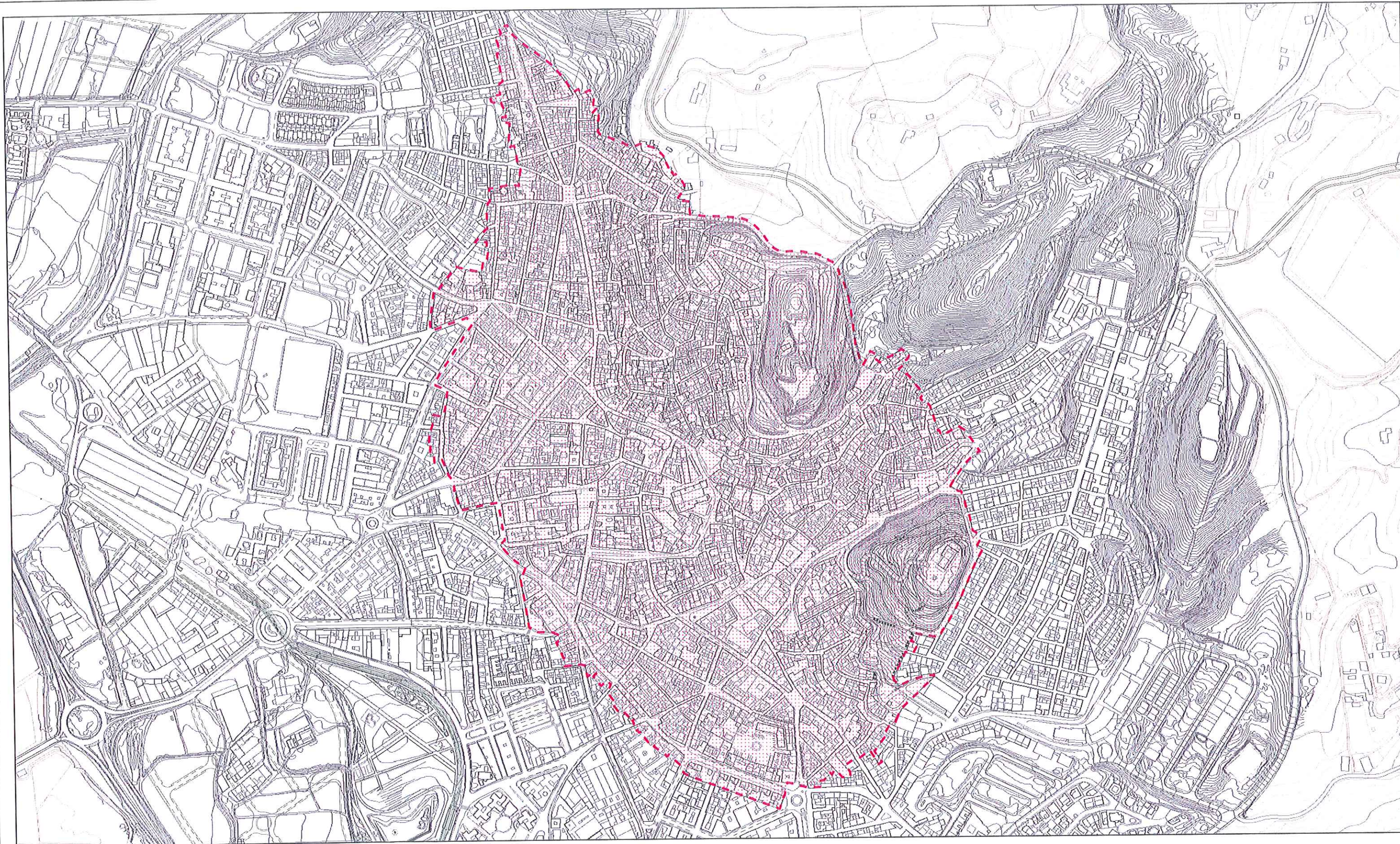

APROBADO POR LA JUNTA DE GOBIERNO LOCAL EN SESION DE

14 DIC. 2016

EL CONCEJAL - SECRETARIO



"BIC" BIEN DE INTERÉS CULTURAL



ESTRATEGIA DE DESARROLLO URBANO SOSTENIBLE E INTEGRADO DE VÉLEZ-MÁLAGA " BIC VÉLEZ"

PLANO: CONJUNTO HISTÓRICO DE VÉLEZ-MÁLAGA

EXCMO. AYUNTAMIENTO DE VÉLEZ-MÁLAGA



PLANO:
1.1.2

ESCALA:
1:5.000

FECHA:
ENERO 2016

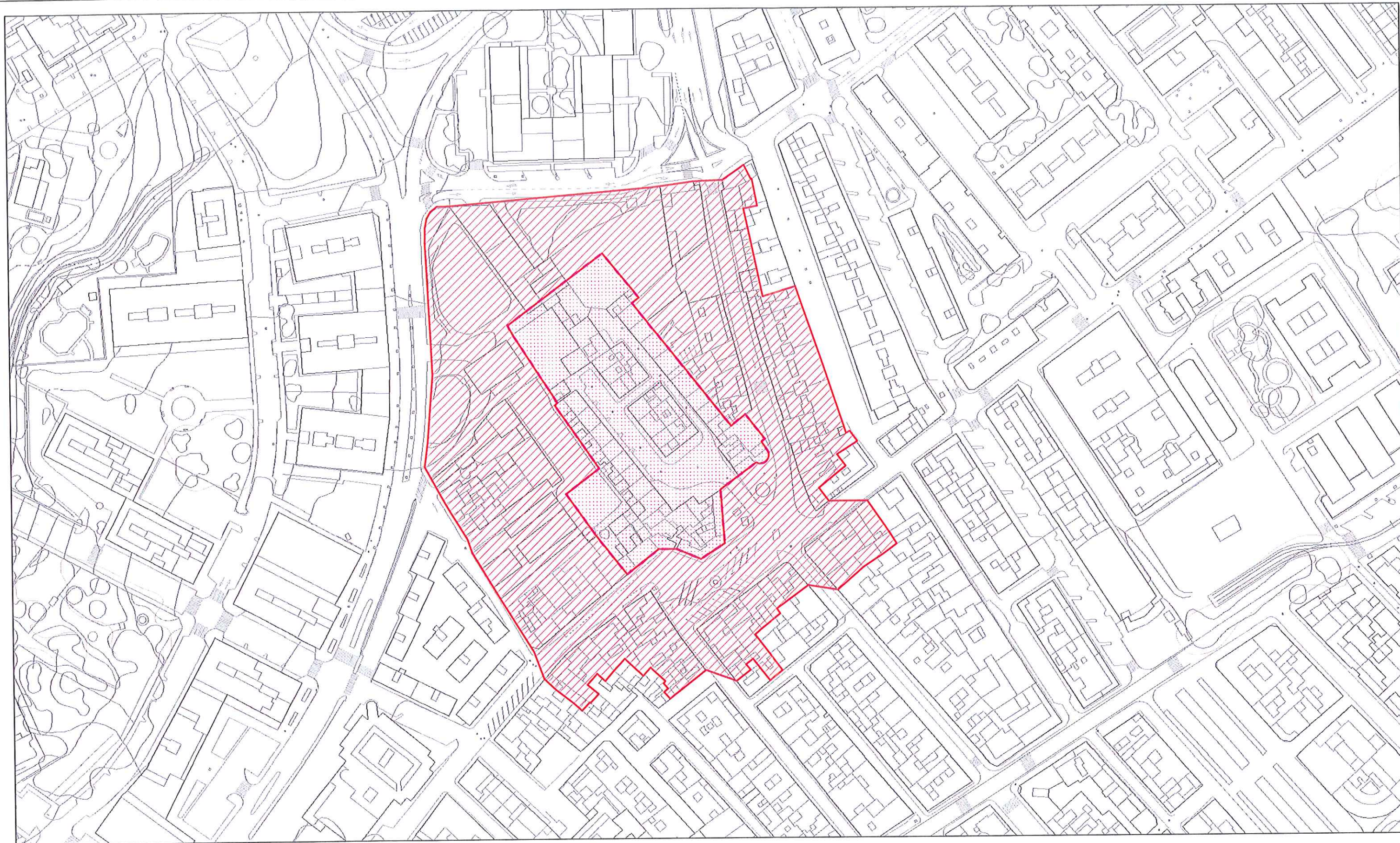

APROBADO POR LA JUNTA DE GOBIERNO
EN SESION DE

14 DIC. 2016

EL ALCAIDE - SECRETARIO



"BIC" BIEN DE INTERÉS CULTURAL



ENTORNO "BIC"



ESTRATEGIA DE DESARROLLO URBANO SOSTENIBLE
E INTEGRADO DE VÉLEZ-MÁLAGA " BIC VÉLEZ"

PLANO:

ENTORNO DEL CASTILLO DE TORRE DEL MAR

EXCMO. AYUNTAMIENTO DE VÉLEZ-MÁLAGA



PLANO:

1.1.3

ESCALA:

1:1.500

FECHA:

ENERO 2016

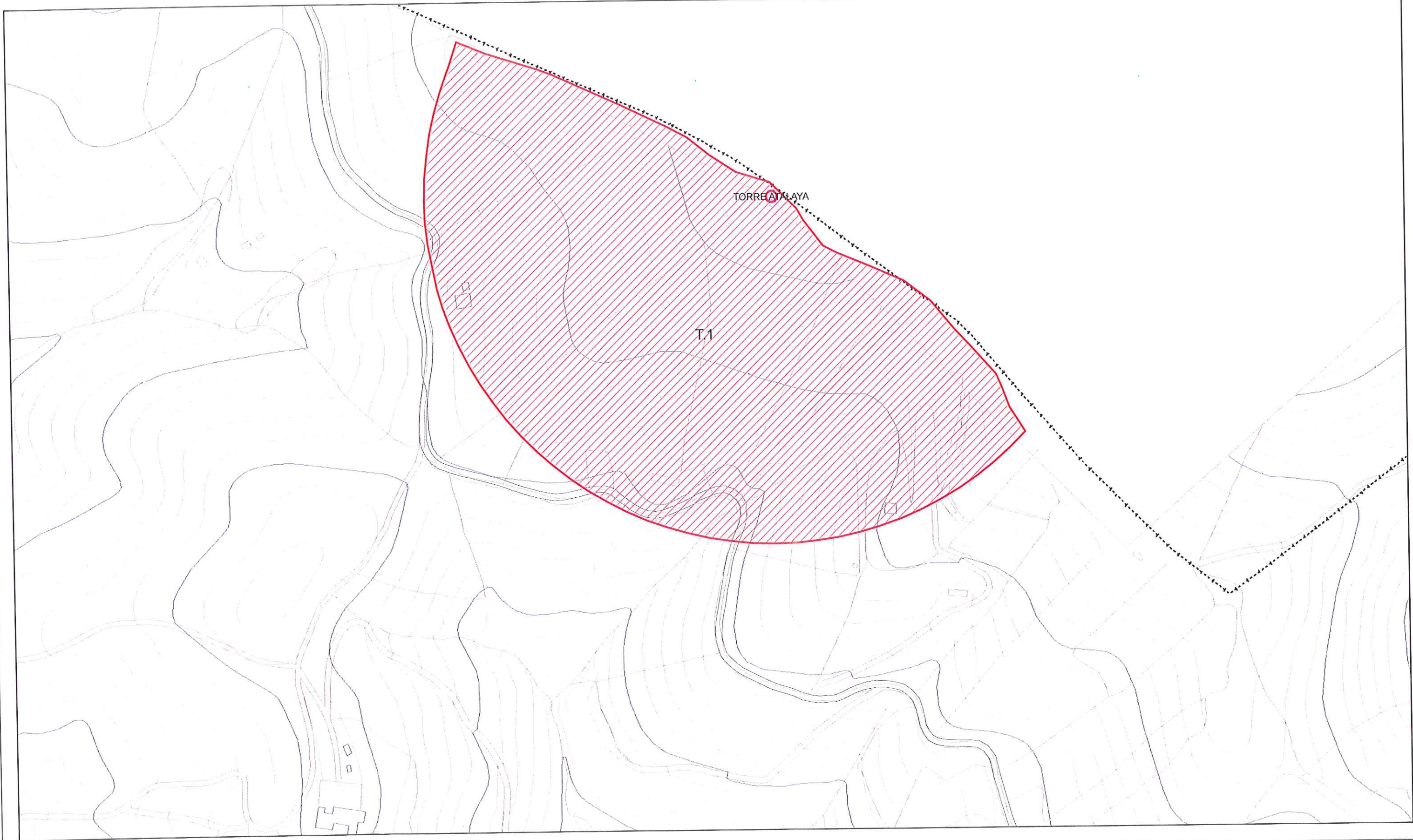

APROBADO POR LA JUNTA DE GOBIERNO LOCAL EN SESION DE

14 DIC. 2016

EL CONCEJAL - SECRETARIO



"BIC" BIEN DE INTERÉS CULTURAL



ENTORNO "BIC"



ESTRATEGIA DE DESARROLLO URBANO SOSTENIBLE E INTEGRADO DE VÉLEZ-MÁLAGA " BIC VÉLEZ"

PLANO: ENTORNO TORRE ATALAYA

EXCMO. AYUNTAMIENTO DE VÉLEZ-MÁLAGA



PLANO:
1.1.4

ESCALA:
1:2.000

FECHA:
ENERO 2016

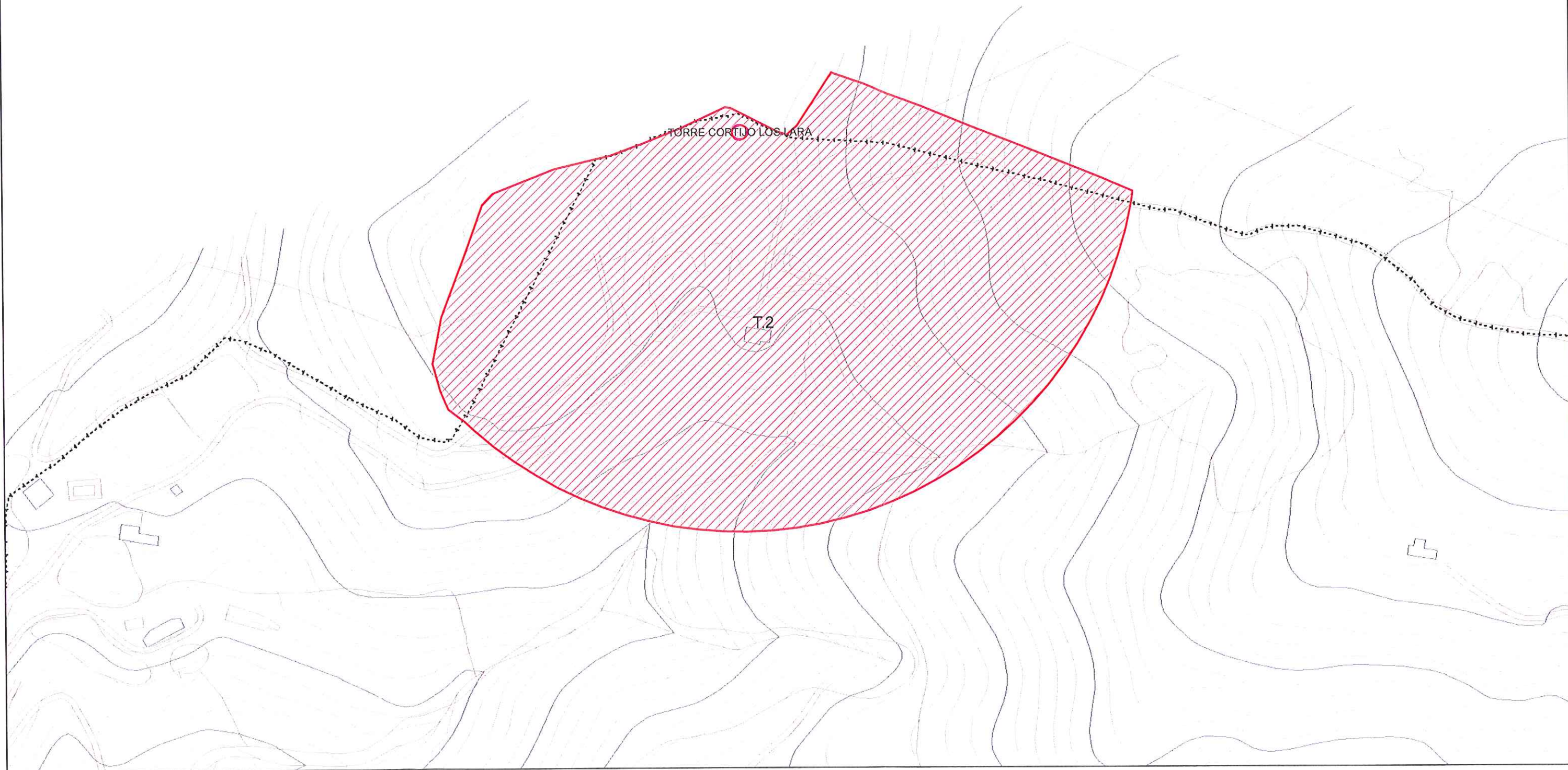

APROBADO POR LA JUNTA DE GOBIERNO
LOCAL EN SESION DE

14 DIC. 2016

EL CONCEJAL - SECRETARIO



"BIC" BIEN DE INTERÉS CULTURAL



ENTORNO "BIC"



ESTRATEGIA DE DESARROLLO URBANO SOSTENIBLE
E INTEGRADO DE VÉLEZ-MÁLAGA " BIC VÉLEZ"

PLANO: ENTORNO DE TORRE CORTIJO LOS LARA

EXCMO. AYUNTAMIENTO DE VÉLEZ-MÁLAGA



PLANO:

1.1.5

ESCALA:

1:2.000

FECHA:

ENERO 2016

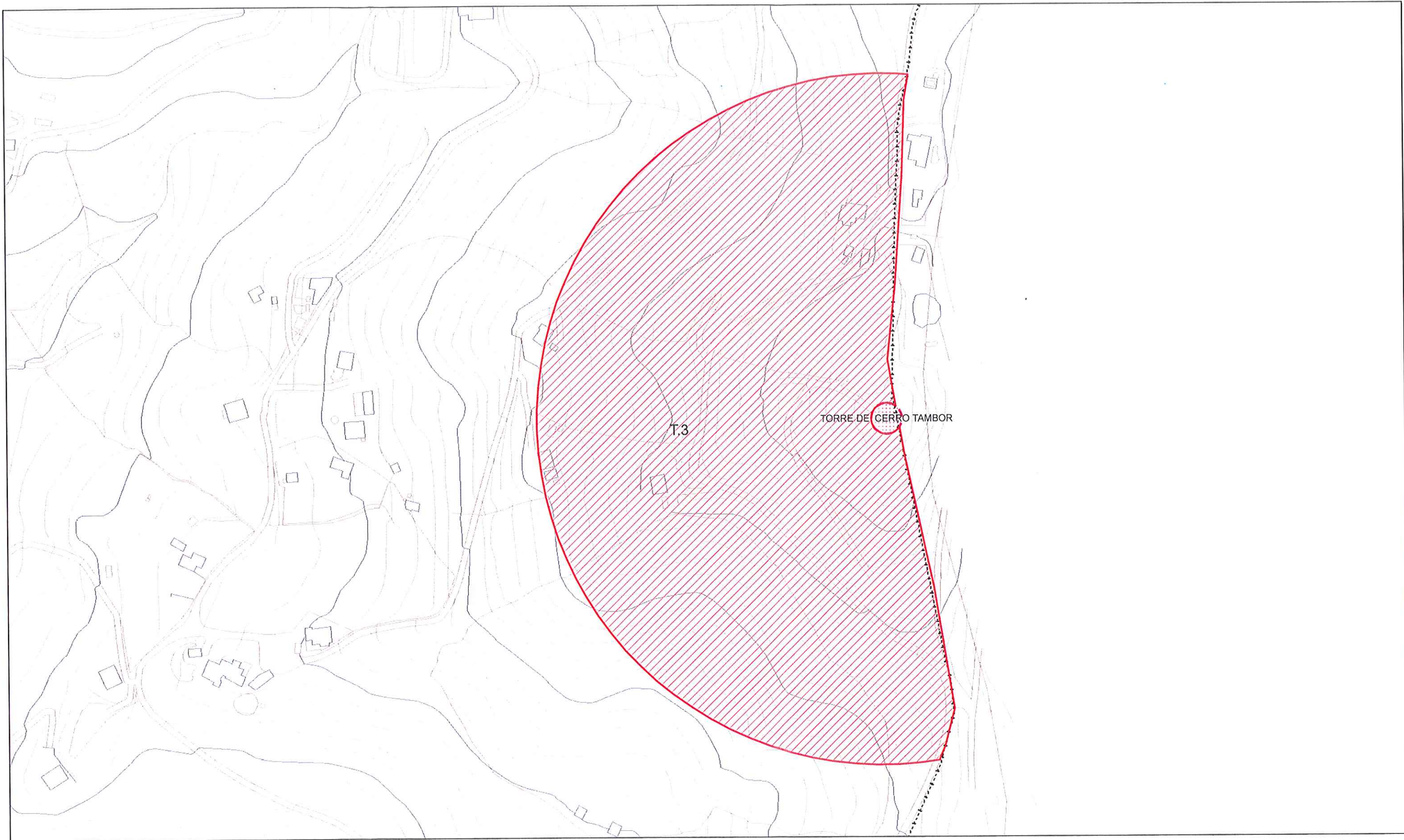

APROBADO POR LA JUNTA DE GOBIERNO LOCAL EN SESION DE

14 DIC. 2016

EL CONCEJAL - SECRETARIO



"BIC" BIEN DE INTERÉS CULTURAL



ENTORNO "BIC"



ESTRATEGIA DE DESARROLLO URBANO SOSTENIBLE E INTEGRADO DE VÉLEZ-MÁLAGA " BIC VÉLEZ"

PLANO: ENTORNO TORRE DE CERRO TAMBOR

EXCMO. AYUNTAMIENTO DE VÉLEZ-MÁLAGA



PLANO:
1.1.6

ESCALA:
1:2.000

FECHA:
ENERO 2016



APROBADO POR LA JUNTA DE GOBIERNO
LOCAL EN SESION DE

14 DIC. 2016

EL CONCEJAL-SECRETARIO



"BIC" BIEN DE INTERÉS CULTURAL



ENTORNO "BIC"



ESTRATEGIA DE DESARROLLO URBANO SOSTENIBLE
E INTEGRADO DE VÉLEZ-MÁLAGA " BIC VÉLEZ"

PLANO:

ENTORNO DE TORRE BENADALID

EXCMO. AYUNTAMIENTO DE VÉLEZ-MÁLAGA



PLANO:

1.1.7

ESCALA:

1:2.000

FECHA:

ENERO 2016



APROBADO POR LA JUNTA DE GOBIERNO LOCAL EN SESION DE

14 DIC. 2016

EL CONCEJAL - SECRETARIO



"BIC" BIEN DE INTERÉS CULTURAL



ENTORNO "BIC"



ESTRATEGIA DE DESARROLLO URBANO SOSTENIBLE E INTEGRADO DE VÉLEZ-MÁLAGA. BIC VÉLEZ

PLANO: ENTORNO DE LA TORRE ALQUERIA DE ALMAYATE ALTO

EXCMO. AYUNTAMIENTO DE VÉLEZ-MÁLAGA



PLANO:

1.1.8

ESCALA:

1:2.000

FECHA:

ENERO 2016

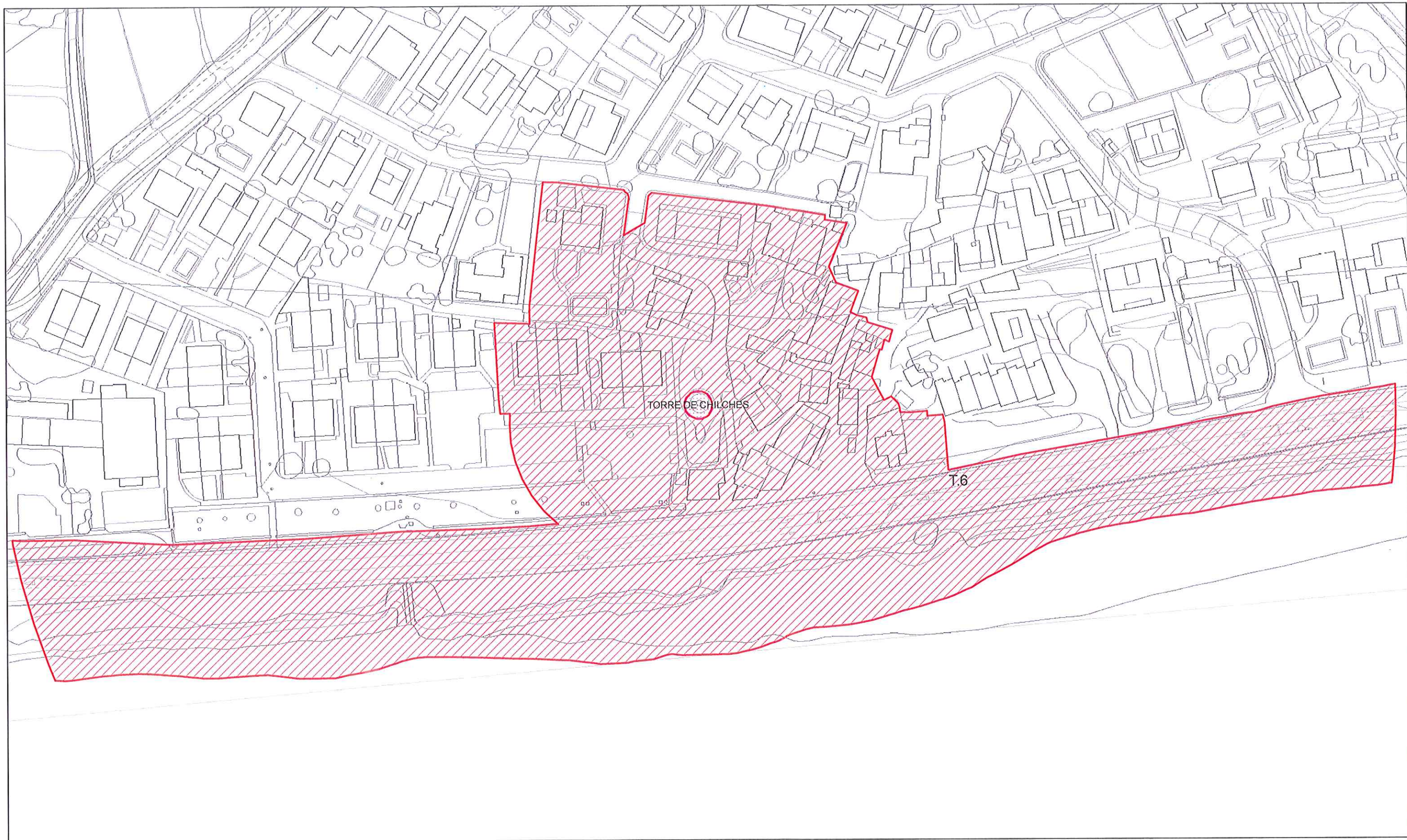

APROBADO POR LA JUNTA DE GOBIERNO LOCAL EN SESION DE

14 DIC. 2016

EL CONCEJAL - SECRETARIO



"BIC" BIEN DE INTERÉS CULTURAL



ENTORNO "BIC"



ESTRATEGIA DE DESARROLLO URBANO SOSTENIBLE E INTEGRADO DE VÉLEZ-MÁLAGA "BIC VÉLEZ"

PLANO:

ENTORNO DE LA TORRE DE CHILCHES

EXCMO. AYUNTAMIENTO DE VÉLEZ-MÁLAGA



PLANO:

1.1.9

ESCALA:

1:1.000

FECHA:

ENERO 2016

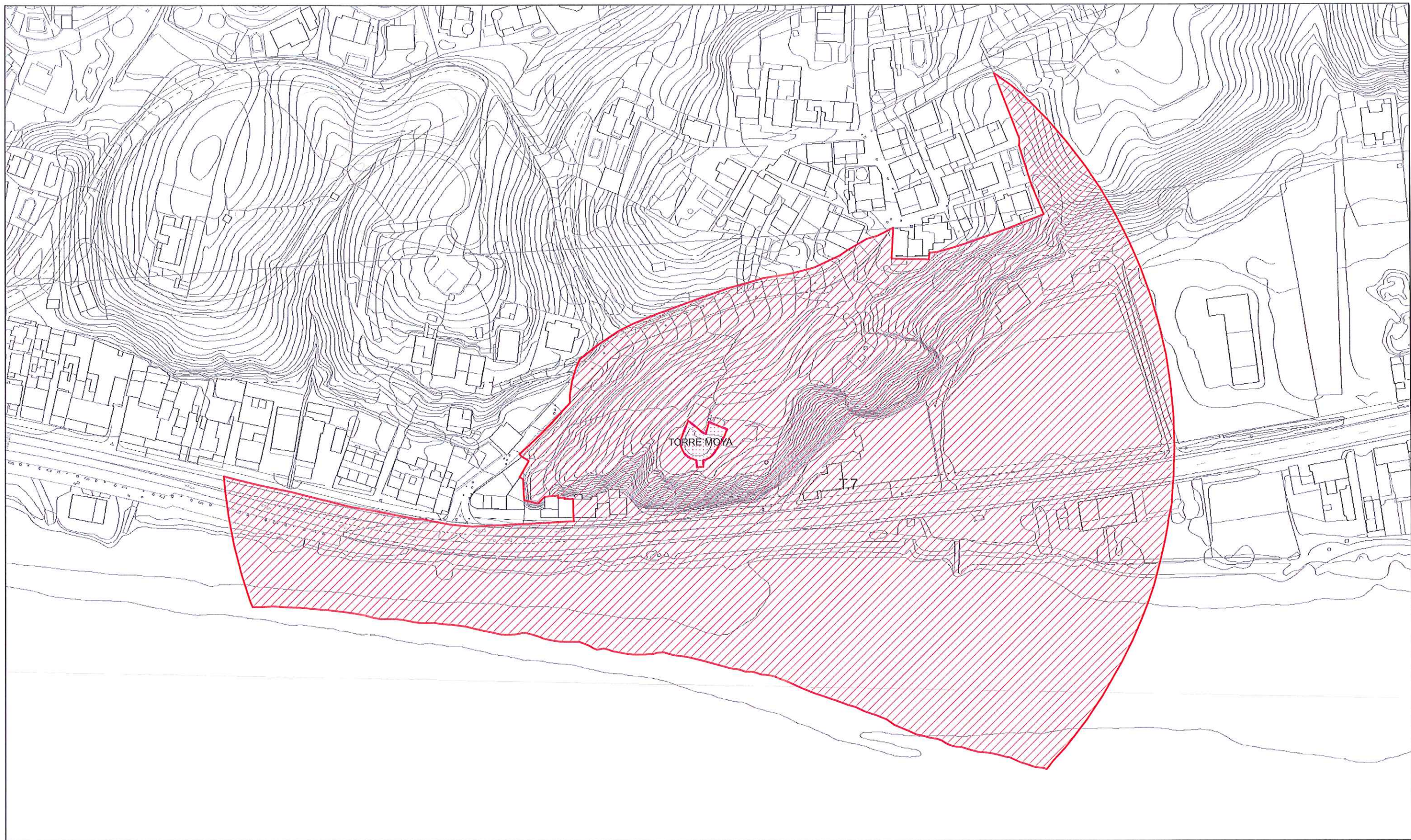

APROBADO POR LA JUNTA DE GOBIERNO LOCAL EN SESION DE

14 DIC. 2016

EL CONCEJAL SECRETARIO



"BIC" BIEN DE INTERÉS CULTURAL



ENTORNO "BIC"



ESTRATEGIA DE DESARROLLO URBANO SOSTENIBLE E INTEGRADO DE VÉLEZ-MÁLAGA " BIC VÉLEZ"

PLANO:

ENTORNO DE LA TORRE MOYA

EXCMO. AYUNTAMIENTO DE VÉLEZ-MÁLAGA



PLANO:

1.1.10

ESCALA:

1:1.500

FECHA:

ENERO 2016

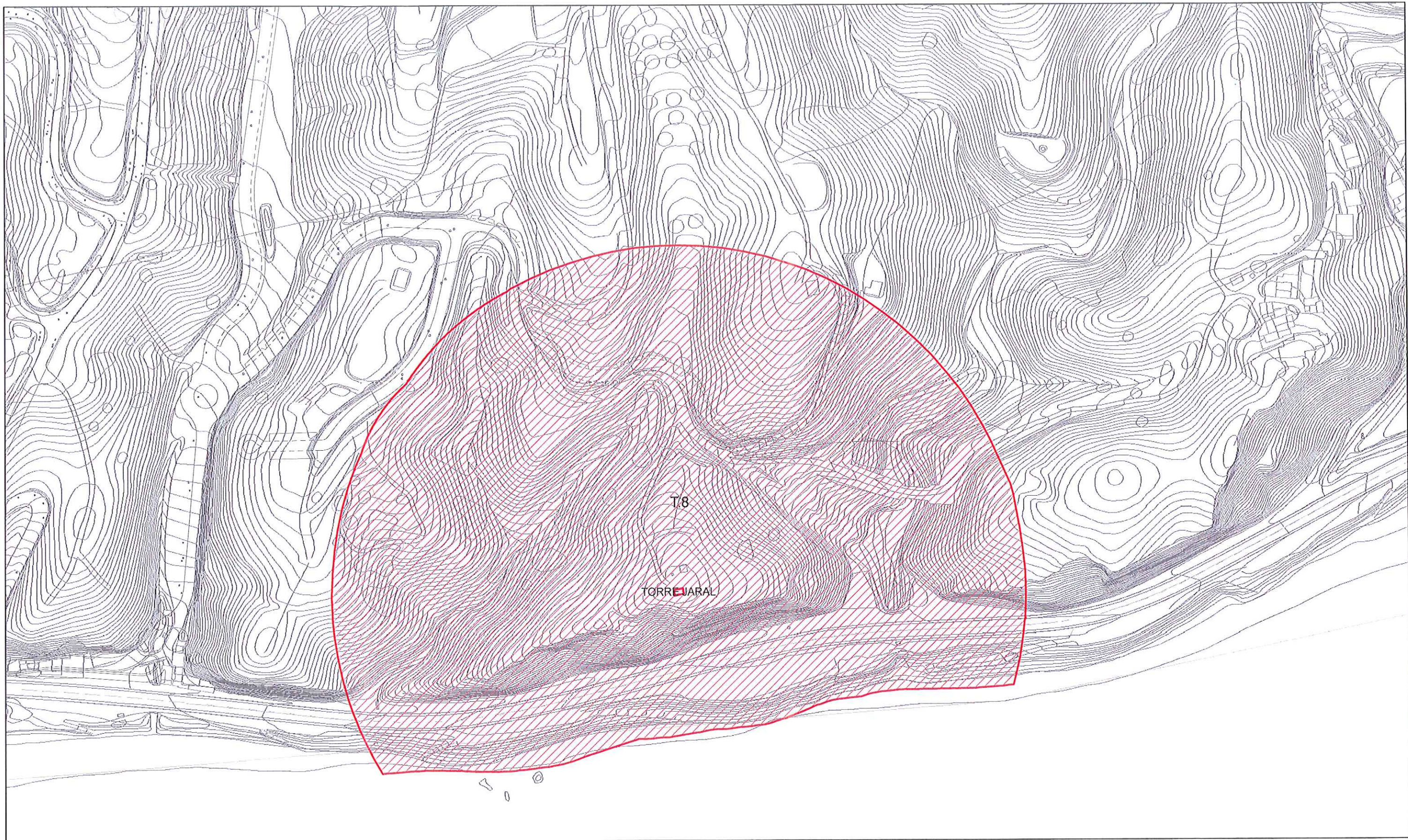

APROBADO POR LA JUNTA DE GOBIERNO
LOCAL EN SESION DE

14 DIC. 2016

EL CONCEJAL - SECRETARIO

 "BIC" BIEN DE INTERÉS CULTURAL

 ENTORNO "BIC"



ESTRATEGIA DE DESARROLLO URBANO SOSTENIBLE
E INTEGRADO DE VÉLEZ-MÁLAGA " BIC VELEZ"

PLANO:
ENTORNO TORRE DEL JARAL

EXCMO. AYUNTAMIENTO DE VÉLEZ-MÁLAGA



PLANO:
1.1.11

ESCALA:
1:2.000

FECHA:
ENERO 2016

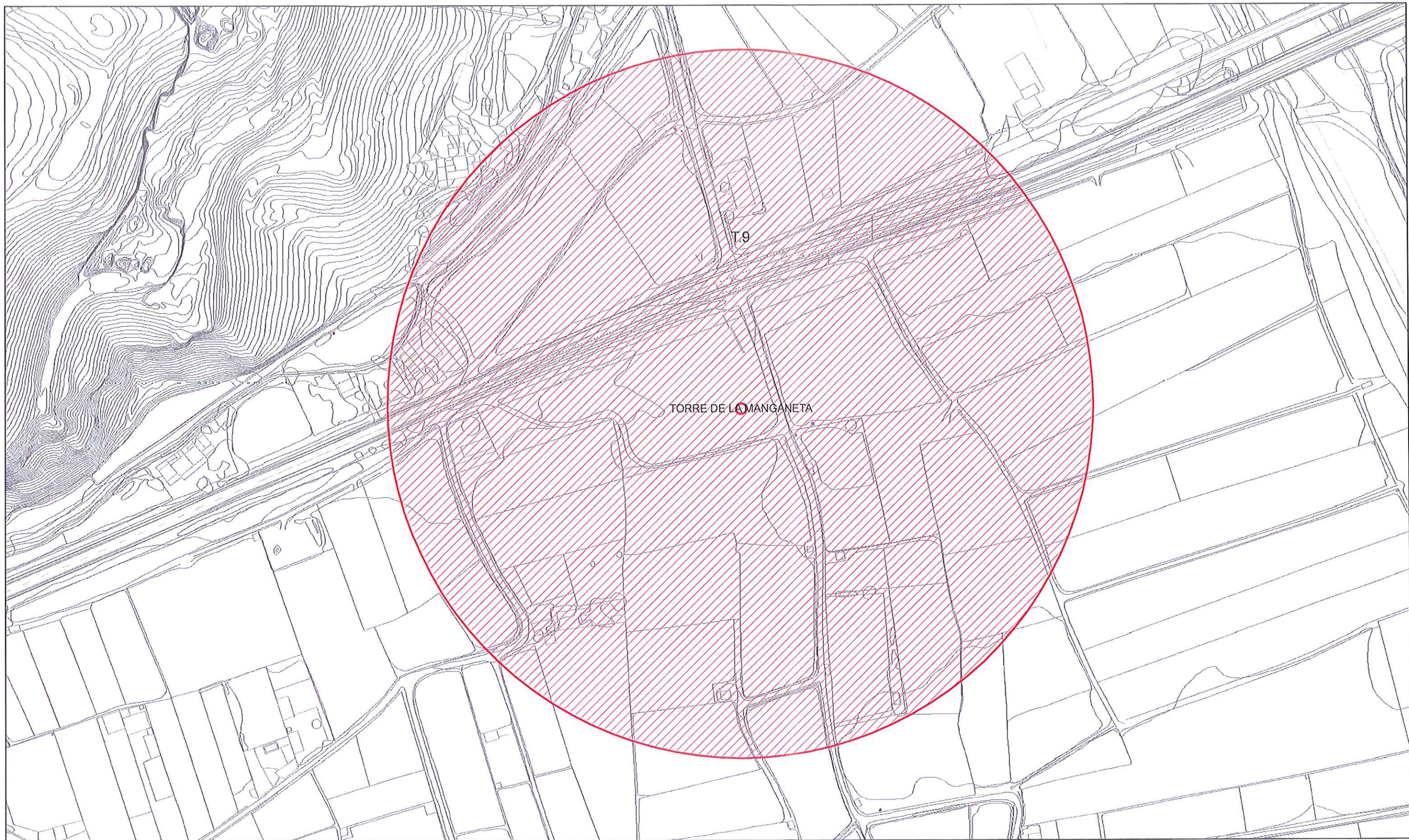

APROBADO POR LA JUNTA DE GOBIERNO LOCAL EN SESION DE

14 DIC. 2016

EL CONCEJAL SECRETARIO

 "BIC" BIEN DE INTERÉS CULTURAL

 ENTORNO "BIC"



ESTRATEGIA DE DESARROLLO URBANO SOSTENIBLE E INTEGRADO DE VÉLEZ-MÁLAGA "BIC VÉLEZ"

PLANO: ENTORNO TORRE DE LA MANGANETA

EXCMO. AYUNTAMIENTO DE VÉLEZ-MÁLAGA



PLANO:
1.1.12

ESCALA:
1:2.000

FECHA:
ENERO 2016

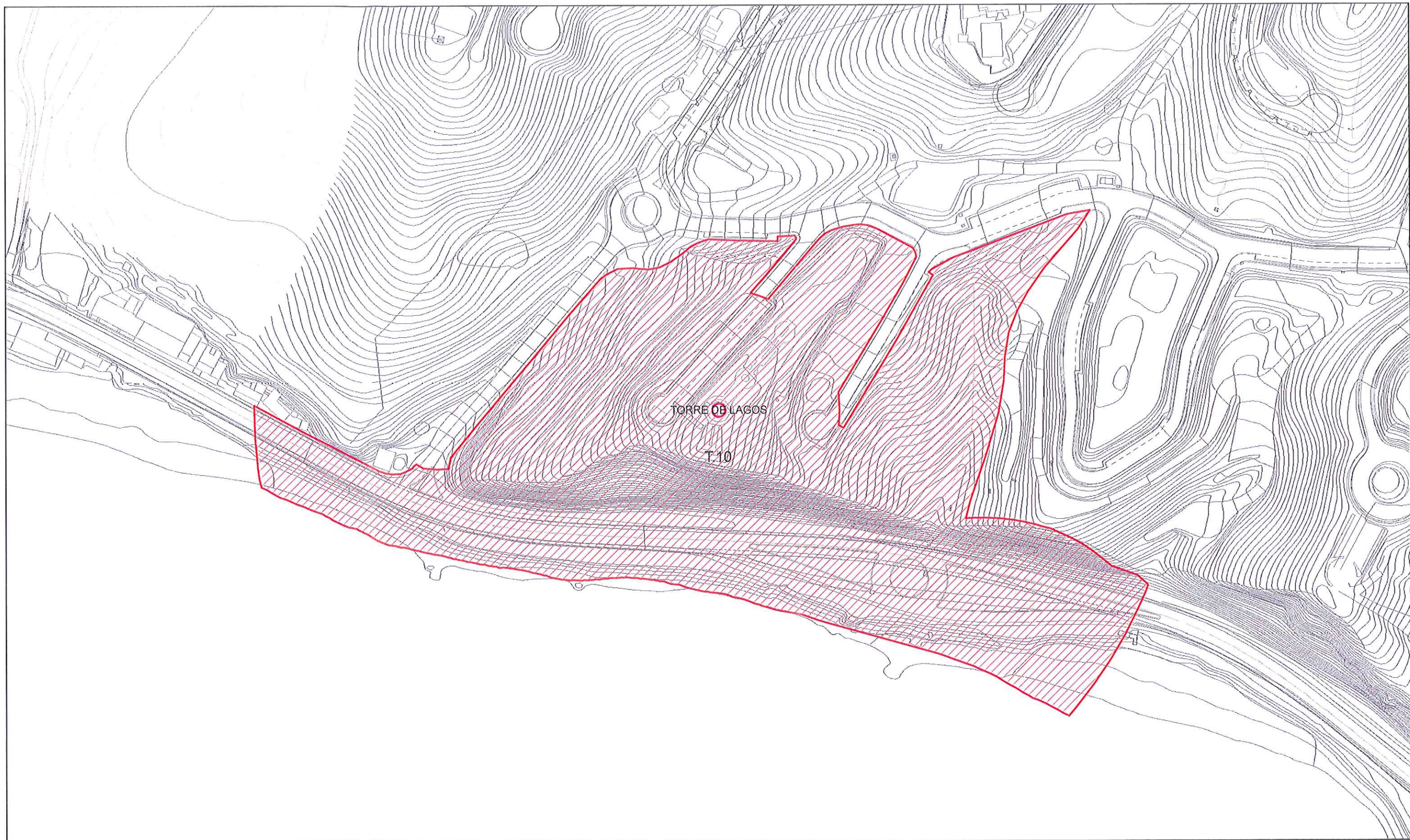

APROBADO POR LA JUNTA DE GOBIERNO
LOCAL EN SESION DE

14 DIC 2016

EL CONCEJAL - SECRETARIO

 "BIC" BIEN DE INTERÉS CULTURAL

 ENTORNO "BIC"



ESTRATEGIA DE DESARROLLO URBANO SOSTENIBLE
E INTEGRADO DE VÉLEZ-MÁLAGA " BIC VÉLEZ"

PLANO:
ENTORNO TORRE DE LAGOS

EXCMO. AYUNTAMIENTO DE VÉLEZ-MÁLAGA



PLANO:
1.1.13

ESCALA:
1:1.500

FECHA:
ENERO 2016

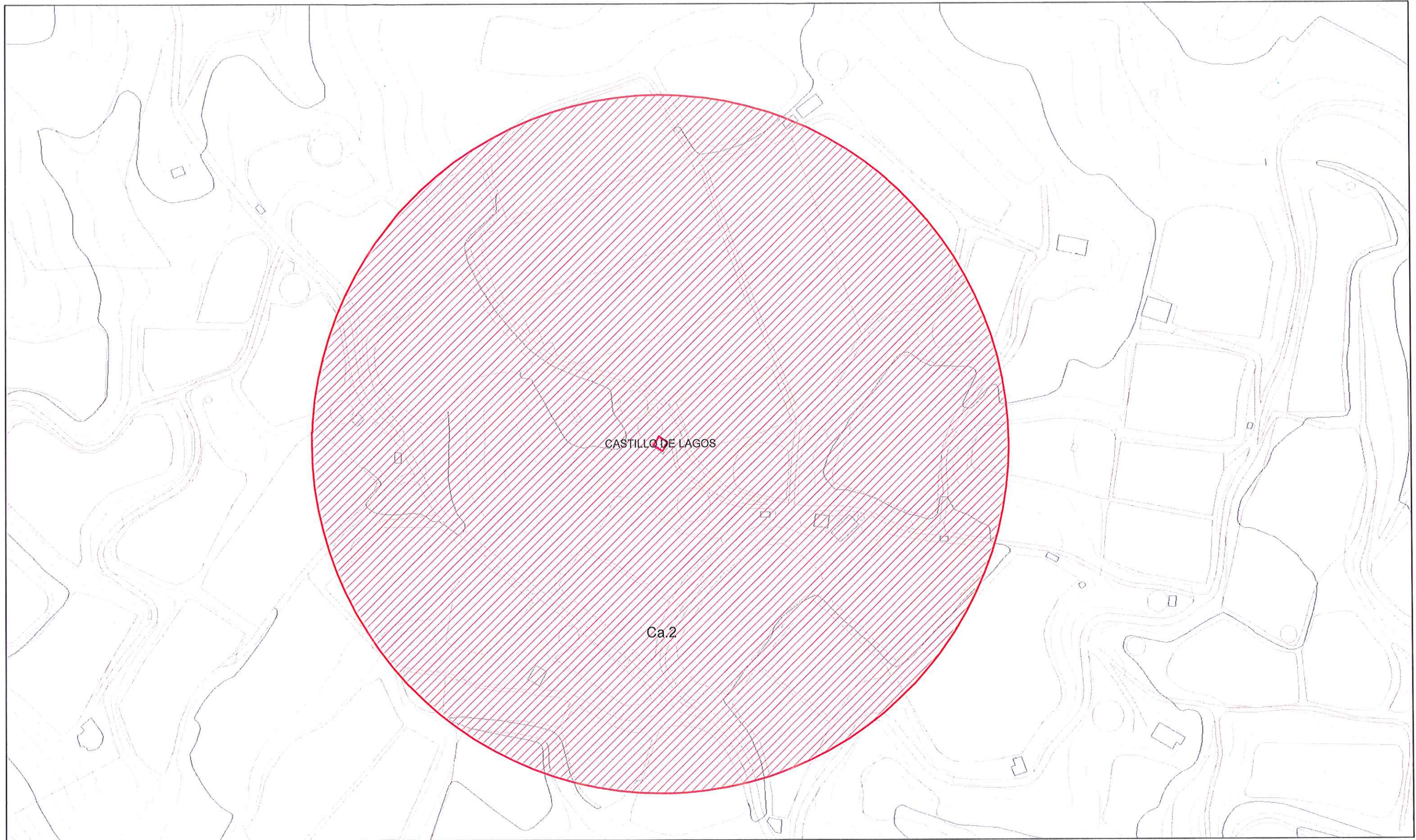

APROBADO POR LA JUNTA DE GOBIERNO LOCAL EN SESION DE

14 DIC. 2016

EL CONCEJAL - SECRETARIO



"BIC" BIEN DE INTERÉS CULTURAL



ENTORNO "BIC"



ESTRATEGIA DE DESARROLLO URBANO SOSTENIBLE E INTEGRADO DE VÉLEZ-MÁLAGA " BIC VÉLEZ"

PLANO: ENTORNO CASTILLO DE LAGOS

EXCMO. AYUNTAMIENTO DE VÉLEZ-MÁLAGA



PLANO:

1.1.14

ESCALA:

1:2.000

FECHA:

ENERO 2016

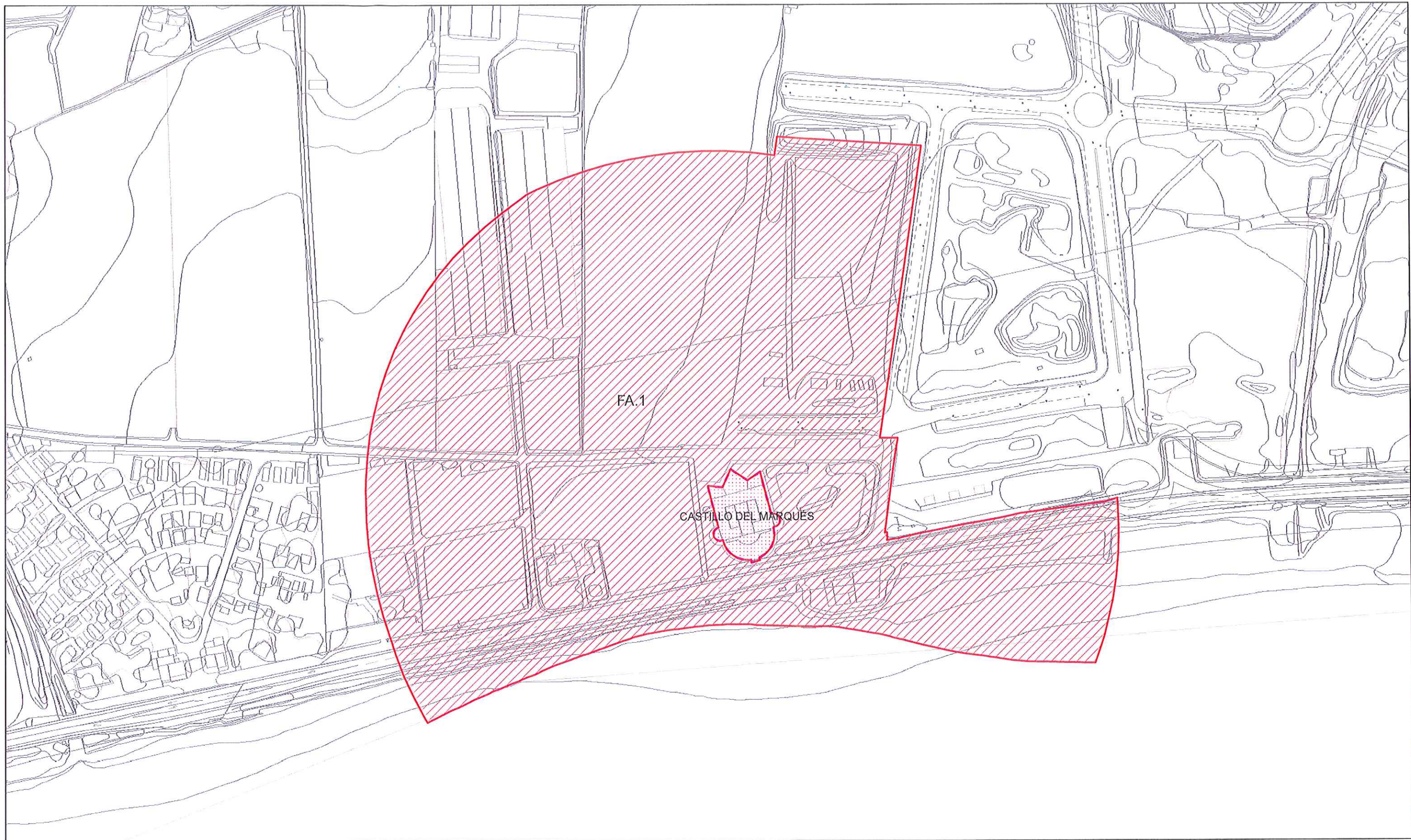

APROBADO POR LA JUNTA DE GOBIERNO LOCAL EN SESION DE

14 DIC. 2016

EL CONCEJAL - SECRETARIO

 "BIC" BIEN DE INTERÉS CULTURAL

 ENTORNO "BIC"



ESTRATEGIA DE DESARROLLO URBANO SOSTENIBLE E INTEGRADO DE VÉLEZ-MÁLAGA " BIC VÉLEZ"

PLANO: ENTORNO CASTILLO DEL MARQUÉS

EXCMO. AYUNTAMIENTO DE VÉLEZ-MÁLAGA



PLANO:
1.1.15

ESCALA:
1:2.000

FECHA:
ENERO 2016