

SENDERISMO POR LAS CAÑADAS DE RONDA (RONDA)

Ruta: Cañada del Cuerno – Cañada de En Medio – Cañada de las Ánimas

Fecha: Domingo 23 de febrero 2025

-SALIDA VÉLEZ-MÁLAGA: 07:15 H. Mercado Municipal. (junto Guardia Civil).

-SALIDA TORRE DEL MAR: 07:30 H. Mercadona (El Tomillar).

***DIFICULTAD: Media**

***DURACIÓN: 4:30 Horas aprox.**

***RECORRIDO: Circular.**

***DISTANCIA: 10,5 km.**

***ALTITUD MÍNIMA: 1306 mt.**

***ALTITUD MÁXIMA: 1709 mt.**

Al Área Recreativa de Quejigales se accede desde la carretera A-397 (Ronda-San Pedro de Alcántara), concretamente en el punto kilométrico 136. Transitaremos durante 10 Km por un carril que transcurre por un precioso bosque mediterráneo, atravesando el Área Recreativa de Conejeras, el carril de la Fuenfría, el del Puerto de las Golondrinas, el del Puerto del Hombre y finalmente el carril que va hacia el Puerto de los Pilonos, hasta por fin descender al Área Recreativa de Quejigales.

Nuestro recorrido es circular, es decir con el mismo punto de partida y llegada de poco más de 10 Kilómetros, no presenta especiales dificultades. Esta zona es el núcleo de pinsapar que sirvió de base para la declaración del Parque Natural y Nacional Sierra de Las Nieves. Recorreremos cuatro pequeños bosquetes ubicados en las Cañadas del Cuerno, de En-medio, de las Ánimas y Hoyos de la Caridad.

Partiremos desde el inicio de la pista que sube a Pto Pilonos que se encuentra cortado por una cadena y que se encuentra a unos 800 mts del área recreativa de Quejigales, a partir de aquí iniciamos nuestra ruta de hoy, por la pista del Puerto de Los Pilonos iniciando una suave y prolongada subida para salvar los 200 mts de desnivel.

El carril actual sustituyó al antiguo camino de las Las Vigas, posiblemente llamado así por que se utilizaba para transportar las vigas de Pinsapo y Quejigo que se utilizaban en la construcción de casas.

Toda la zona que estamos recorriendo es conocida como Las Turquillas, presenta una gran deforestación con escasos pinsapos viejos y sin regeneración alguna. Alcanzamos la cota 1.500 y debemos estar atentos para tomar una senda que sale por la izquierda en una pronunciada curva a la derecha y que debemos tomar, abandonamos aquí el carril principal.

Este camino atraviesa un terreno desforestado con presencia de pequeños pinsapos. Al poco encontramos una bifurcación y seguimos por la senda de la derecha. Según avanzamos por el camino los pinsapos comienzan a ser más frecuentes, nos acercamos a la senda que sube por la Cañada del Cuerno; ascendemos por ella y debemos estar atentos para no pasarnos otra bifurcación a la izquierda que debemos tomar. Hacia arriba continua la senda hasta Pto Pilonos, nosotros tomaremos la de la izquierda, una valla metálica que va por debajo y paralela a nuestra senda será indicadora de que vamos por buen camino.

Los pinsapos vuelven a escasear otra vez y nuestra senda se divide en dos, nosotros seguimos por la izquierda, cuyo camino nos adentrará en la cabecera de la Cañada de En-medio, las vistas hacia el oeste nos permiten visualizar Sierra Hidalga y Sierra Blanquilla.

La zona que atravesamos es conocida como los Riscuales de la Zorrera por estar salpicadas de torcas, es frecuente la presencia de cabras monteses. Nuestra vereda acaba conectando con la senda de la Cañada de Las Ánimas, donde se encuentra el pinsapar mejor conservado del término municipal de Ronda; su descenso es rápido y pronto nos dejará en los Hoyos de la Caridad donde crecen los pinsapos más altos del Parque Natural, seguimos en descenso ahora por un camino en zona despejada donde solo encontramos algunos Espinos Majoletos o Majuelos invadidos de Muérdago, una planta parásita relacionada con la brujería, pronto llegamos a un carril más amplio que pasando por la Fuente de Molina nos acerca a nuestro final en el Área Recreativa de Quejigales.

Te recordamos que es imprescindible tener un buen estado de salud y una adecuada condición física para realizar el esfuerzo considerable que requiere dicha ruta y abstenerse todos aquellos que no estén habituados a realizar rutas de este nivel de dificultad.

*Perfil y Mapa de la ruta.

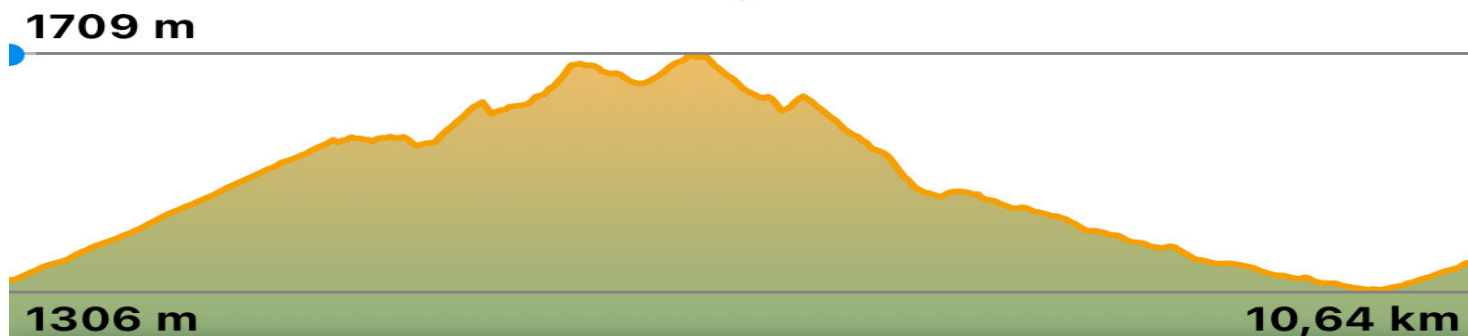
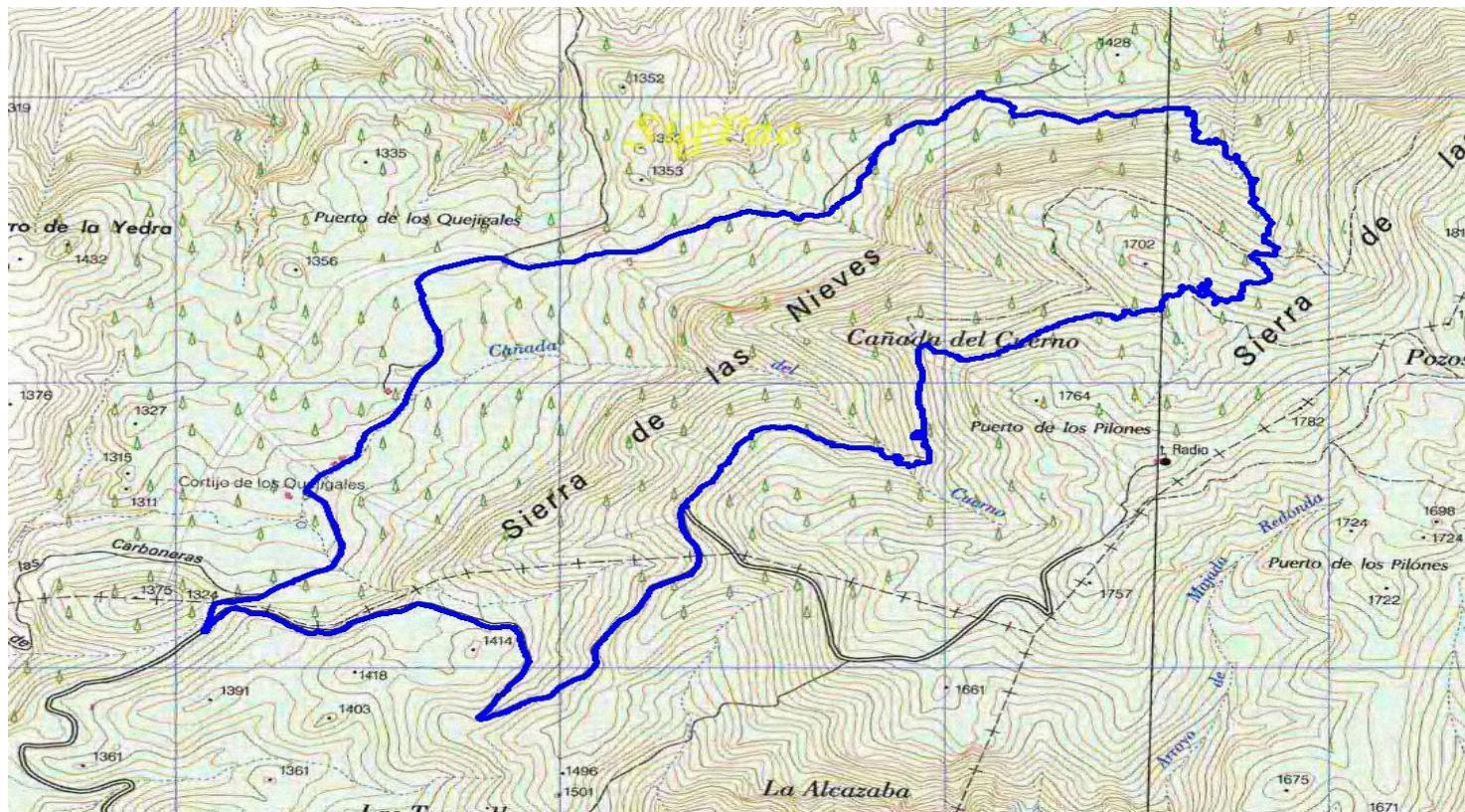

PUNTOS DE INSCRIPCIÓN A PARTIR DEL JUEVES 13 DE FEBRERO 2025, EN HORARIO DE 9 A 14 H. Y 16 -21H .

*CASA DEL DEPORTE VÉLEZ-MÁLAGA : Telf. 663999758 *PISTAS PASEO MARÍTIMO DE T. DEL MAR: Telf. 663990247
*PISCINA CUBIERTA TORRE DEL MAR: Telf. 607492169 *PISCINA CUBIERTA VÉLEZ-MÁLAGA: Telf. 663990197

Material Recomendado.

- Calzado apropiado (botas para andar por montaña).
- Pantalón largo. - Bastón (imprescindible). - Mochila.
- Indumentaria de montaña apropiada a la época y lugar.
- Camiseta y calcetines de recambio. - Chubasquero.
- Comida (energética con poco peso). - Agua (mínimo 1,5 l).

IMPORTANTE:

En caso de suspenderse por climatología adversa, la salida se realizaría el domingo 02/03/2025

En caso de querer anular su inscripción, deberá solicitarlo por Email a: deportes@velezmalaga.es, 48 horas laborales antes del comienzo de la actividad.

Mapa - "Por Las Cañadas de Ronda"

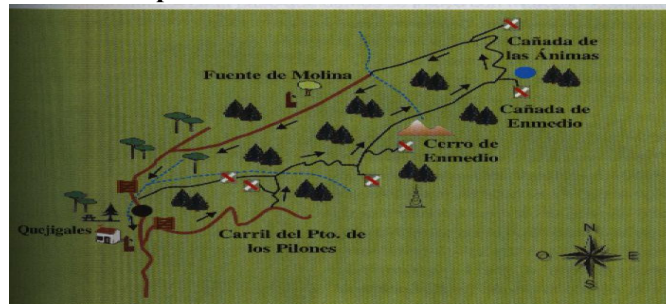

Fotografías de la ruta.

