

PLAYAS ADAPTADAS 2.0. INCLUIDAS EN EL PLAN DE APROVECHAMIENTO DE PLAYAS DEL TÉRMINO MUNICIPAL DE VÉLEZ-MÁLAGA PARA LAS TEMPORADAS 2017-2020

La playa ha de ser un lugar accesible para todas las personas. En este empeño, continúa trabajando la Delegación de Playas del Ayuntamiento de Vélez-Málaga, año tras año y desde el 2012, implementando un sistema continuado de mejoras en materia de accesibilidad, equipamientos, atención especializada,...

Las playas de Torre del Mar, Benajárafe y Caleta cuentan con diversos espacios especialmente habilitados para que aquellas personas que tengan algún tipo de discapacidad puedan disponer de los accesos, los recursos y la atención personalizada que les permita el disfrute desde la integración en nuestro litoral.

Desde 2016, estas tres playas están certificadas por la Norma UNE 170001-1:2007, abordando la accesibilidad universal desde la condición que deben cumplir los entornos y los equipamientos para ser utilizables y practicables en condiciones de seguridad, comodidad e igualdad, de la forma más autónoma y natural posible por todas las personas y en particular, por aquellas que tienen alguna discapacidad.

Implantando un entorno donde cualquier persona independientemente de sus capacidades, pueda desarrollar sus actividades en condiciones de igualdad de oportunidades que el resto de ciudadanos en los espacios denominados “PLAYAS ADAPTADAS 2.0”



Desde 2016, venimos trabajando a su vez, para poner en marcha un **Plan de Accesibilidad Integral para las playas de Torre del Mar, caleta y Benajárfate**, que nos permita convertir todos sus accesos en totalmente accesibles. En cuanto contemos con la autorización de la Consejería de Medio Ambiente y Ordenación del Territorio, acometeremos las obras necesarias para que sean playas libres de barreras.

La adopción de esta Norma UNE 170001-2 es un compromiso social firme por la igualdad de derechos y oportunidades a todas las personas independientemente de sus capacidades, en el que cualquier persona que quiera acceder a un entorno y recibir los servicios que en ella se presten, pueda hacerlo al dotar de accesibilidad estos entornos, considerando todos los procesos de prestación de los servicios que se presten en la playa de forma que estos puedan llegar a todas las personas.

A. PLAYAS QUE CUENTAN CON “PLAYAS ADAPTADAS”:

1. Playa de Torre del Mar
2. Playa de Benajárfate
3. Playa de Caleta de Vélez

B. PLAYAS ADAPTADAS 2.0 EXISTENTES:

1. En la playa de Benajárfate: frente a la antigua estación
2. En la playa de Torre del Mar: junto al Bere Bere
3. En la playa de Torre del Mar: frente al Faro
4. En la playa de Torre del Mar: junto al Paseo Larios
5. En la playa de Torre del Mar: frente al Colegio Antonio Checa (puesto central)
6. En la Playa de Caleta de Vélez, tramo Río Seco: frente a la entrada del puerto.

Por lo tanto, hay habilitado un espacio en la playa de Benajárfate, cuatro espacios en la playa de Torre del Mar, y un espacio en la playa de caleta de Vélez.



C. SERVICIOS CON LOS QUE CUENTA CADA UNA DE ESTAS PLAYAS ADAPTADAS:

PLAYAS ADAPTADAS 2.0	PERSONAL ASISTENCIA AL BAÑO	PASARELA ADAPTADA	VESTIDOR DUCHA	WC ADAPTADO	ZONA DE DESCANSO	GUARDA Y CUSTODIA SILLA DE RUEDAS	SOMBRILLAS (HAMACAS ADAPTADAS)	PUNTOS DE AGUA ADAPTADOS	PUESTO SOCORRO Y TORRE DE VIGILANCIA
01: Benjarafe (Estación)	SI	SI	NO	SI ESTACIÓN	SI	SI (ESTACIÓN)	5 SOMBRILLAS (2 HAMACAS ADAPTADAS)	1 DUCHA-SILLA 1 LAVAPIES 1 FUENTE	SI
02: Torre del Mar (Berebere)	SI	SI	SI	SI BEREBERE	SI	SI	5 SOMBRILLAS (3 HAMACAS ADAPTADAS)	1 DUCHA 1 LAVAPIES 1 FUENTE	SI
03: Torre del Mar (Faro)	SI	SI	SI	SI FARO	SI	SI	5 SOMBRILLAS (3 HAMACAS ADAPTADAS)	2 DUCHAS 1 LAVAPIES 1 FUENTE	SI
04: Torre del Mar (Larios)	NO	SI	SI	SI LARIOS	NO	SI	5 SOMBRILLAS (2 HAMACAS ADAPTADAS)	1 DUCHA 1 LAVAPIES 1 FUENTE	SI
05: Torre del Mar (A. Checa)	SI	SI		SI P. CENTRAL	SI	SI (PUESTO CENTRAL)	10 SOMBRILLAS (5 HAMACAS ADAPTADAS)	1 DUCHA 1 DUCHA-SILLA 1 LAVAPIES 1 FUENTE	SI
06: Caleta (Río Seco)	NO	SI		SI RIO SECO	SI	SI	5 SOMBRILLAS (2 HAMACAS ADAPTADAS)	1 DUCHA-SILLA 1 LAVAPIES 1 FUENTE	SI

D. SERVICIO DE PRÉSTAMO EN CADA UNA DE ESTAS PLAYAS ADAPTADAS:

PLAYAS ADAPTADAS 2.0	PRÉSTAMO SILLAS ANFIBIAS		MULETAS ANFIBIAS			ANDADOR	PRÉSTAMO CHALECOS SALVAVIDAS			FLOTADOR	PANEL BRAILLE (LIBRO BRAILLE)
	ADULTO	NIÑOS	TALLAS	TALLA M	TALLA L		M	L	XL		
01: Benjarafe (Estación)	2	-	1 juego	1 juego	1 juego	1	1	1	1	5	SI (1)
02: Almayate (El Hornillo)	2	-	-	-	-	-	-	-	-	-	NO
03: Torre del Mar (Berebere)	3	1	1 juego	1 juego	1 juego	1	1	1	1	5	SI (2)
04: Torre del Mar (Faro)	3	-	1 juego	1 juego	1 juego	2	1	1	1	5	SI (2)
05: Torre del Mar (Larios)	2	-	1 juego	1 juego	1 juego	1	1	1	1	5	SI (1)
06: Torre del Mar (A. Checa)	5	1	1 juego	1 juego	1 juego	2	1	1	1	10	SI (2)
07: Caleta (Río Seco)	2	-	1 juego	1 juego	1 juego	1	1	1	1	5	SI (1)

E. PERSONAL CON EL QUE SE CUENTA EN CADA UNA DE ESTAS PLAYAS ADAPTADAS:

PLAYAS ADAPTADAS 2.0	PERSONAL TÉCNICO EN LENGUAJE DE SIGNOS	SOCORRISTA DE APOYO	PARADA TÉCNICA DE BUS
01: Benjarafe (Estación)	1	-	ANTIGUA ESTACIÓN (DISTANCIA 15 METROS)
02: Almayate (El Hornillo)	-	-	NO
03: Torre del Mar (Berebere)	1	1	NO
04: Torre del Mar (Faro)	1	1	FRENTE AL FARO (DISTANCIA 30 METROS)
05: Torre del Mar (Larios)	-	-	FRENTE AL PASEO LARIOS (DISTANCIA 30 METROS)
06: Torre del Mar (A. Checa)	1	1	FRENTE AL COLEGIO ANTONIO CHECA (DISTANCIA 15 METROS)
07: Caleta (Río Seco)	1	-	NO

F. TRANSPORTE PARA LLEGAR A CADA UNA DE ESTAS PLAYAS ADAPTADAS:

PLAYAS ADAPTADAS 2.0	PARADA TÉCNICA DE BUS	TAXI	APARCAMIENTOS ADAPTADOS
01: Benjarafe (Estación)	ANTIGUA ESTACIÓN (DISTANCIA 15 METROS)	Teléfono	2
02: Almayate (El Hornillo)	NO	Teléfono	2
03: Torre del Mar (Berebere)	NO	Teléfono y Parada Torre del Mar	3
04: Torre del Mar (Faro)	FRENTE AL FARO (DISTANCIA 30 METROS)	Teléfono y Parada Torre del Mar	2
05: Torre del Mar (Larios)	FRENTE AL PASEO LARIOS (DISTANCIA 30 METROS)	Teléfono y Parada Torre del Mar	2
06: Torre del Mar (A. Checa)	FRENTE AL COLEGIO ANTONIO CHECA (DISTANCIA 15 METROS)	Teléfono y Parada Torre del Mar	3
07: Caleta (Río Seco)	NO	Teléfono	2

PLAYA ADAPTADA 1: BENAJARAFE			
PLAYA DE	BENAJARAFE		
TRAMO	PASEO MARÍTIMO		
LOCALIZACIÓN	FRENTE AL A ESTACIÓN DE TREN		
GEOLOCALIZACIÓN	36° 42'55.3"N 4° 11'49.5"W		
ELEMENTOS	M2	BREVE DESCRIPCIÓN	MATERIALES
ZONA DE DESCANSO	30M2	Pérgola techada el techo y suelo con pasarelas de madera, con 2 mesas picnic adaptadas para que las personas con discapacidad puedan descansar, almorzar,... en definitiva tener un espacio para el ocio en la playa	Pérgola: madera desmontable sin anclajes Pasarelas adaptadas: madera Techo: brezo Mesas madera ancladas a las pasarelas de madera
ZONA DE HAMACAS	20M2	Zona de sombrillas de brezo (3 sombrillas) Con hamacas adaptadas (2)	Sombrillas de madera con brezo Pasarelas de madera adaptadas
TORRE DE VIGILANCIA	2M2	Torre de vigilancia de madera Sin anclajes con techo y altura de 4,5 metros	Madera

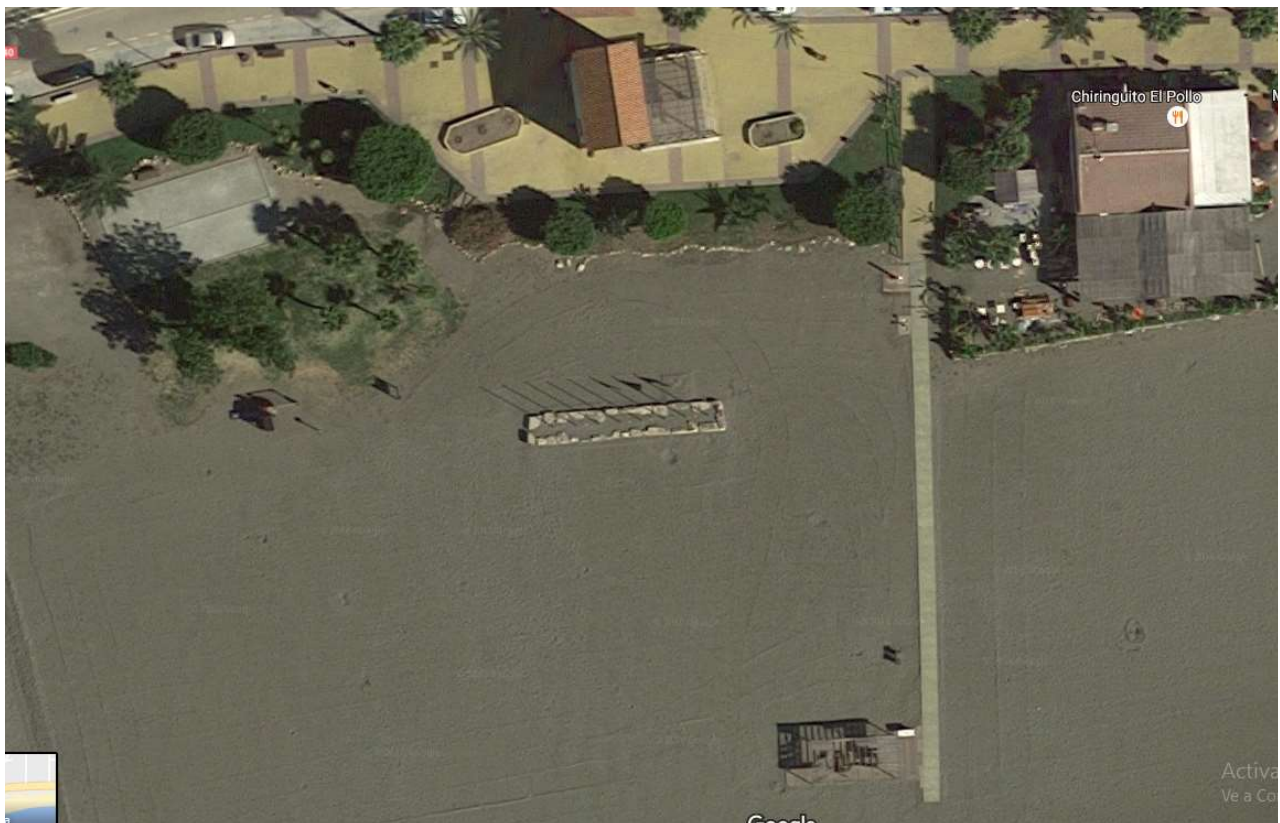

PLAYA ADAPTADA 2: BERE BERE (TORRE DEL MAR)			
PLAYA DE	TORRE DEL MAR		
TRAMO	LAGUNA CHICA		
LOCALIZACIÓN	ENTRE LOS CHIRINGUITOS BERE BERE Y BAHÍA DE TANIT		
GEOLOCALIZACIÓN	36° 43'52.2"N 4° 05'57.8"W		
ELEMENTOS	M2	BREVE DESCRIPCIÓN	MATERIALES
ZONA DE DESCANSO	30M2	Pérgola techada el techo y suelo con pasarelas de madera, con 2 mesas picnic adaptadas para que las personas con discapacidad puedan descansar, almorzar,... en definitiva tener un espacio para el ocio en la playa	Pérgola: madera desmontable sin anclajes Pasarelas adaptadas: madera Techo: brezo Mesas madera ancladas a las pasarelas de madera
ZONA DE HAMACAS	20M2	Zona de sombrillas de brezo (5 sombrillas) Con hamacas adaptadas (4)	Sombrillas de madera con brezo Pasarelas de madera adaptadas
TORRE DE VIGILANCIA CON PUESTO DE SOCORRO INTEGRADO	8M2	Puesto de socorro con Torre de vigilancia en el techo del puesto. Caseta sin anclajes	Caseta prefabricada n paneles sandwich (puesto de socorro)
CASETA VESTIDOR-DUCHA	6M2	Vestidor con ducha adaptada provista de barras de sujeción, ducha, manguera.	Madera, sin anclajes



PLAYA ADAPTADA 3: FARO (TORRE DEL MAR)			
PLAYA DE	TORRE DEL MAR		
TRAMO	FARO		
LOCALIZACIÓN	FRENTE FARO TORRE DEL MAR, FRENTE A PISTAS DEPORTIVAS DEL PASEO MARÍTIMO		
GEOLOCALIZACIÓN	36° 44'07.1"N 4° 05'42.5"W		
ELEMENTOS	M2	BREVE DESCRIPCIÓN	MATERIALES
ZONA DE DESCANSO	30M2	Pérgola techada el techo y suelo con pasarelas de madera, con 2 mesas picnic adaptadas para que las personas con discapacidad puedan descansar, almorzar,... en definitiva tener un espacio para el ocio en la playa	Pérgola: madera desmontable sin anclajes Pasarelas adaptadas: madera Techo: brezo Mesas madera ancladas a las pasarelas de madera
ZONA DE HAMACAS	20M2	Zona de sombrillas de brezo (5 sombrillas) Con hamacas adaptadas (3)	Sombrillas de madera con brezo Pasarelas de madera adaptadas
TORRE DE VIGILANCIA	2M2	Torre de vigilancia de madera Sin anclajes con techo y altura de 4,5 metros	Madera
PUESTO DE SOCORRO	8M2	Puesto de socorro. Caseta sin anclajes	Caseta prefabricada en paneles sandwich (puesto de socorro)
CASETA VESTIDOR-DUCHA	6M2	Vestidor con ducha adaptada provista de barras de sujeción, ducha, manguera.	Madera, sin anclajes



PLAYA ADAPTADA 4: LARIOS (TORRE DEL MAR)			
PLAYA DE	TORRE DEL MAR		
TRAMO	LARIOS		
LOCALIZACIÓN	FRENTE AL PASEO LARIOS		
GEOLOCALIZACIÓN	36° 44'21.7"N 4° 05'29.4"W		
ELEMENTOS	M2	BREVE DESCRIPCIÓN	MATERIALES
ZONA DE DESCANSO	51	Pérgola techada el techo y suelo con pasarelas de madera, con 2 mesas picnic adaptadas para que las personas con discapacidad puedan descansar, almorzar,... en definitiva tener un espacio para el ocio en la playa	Pérgola: madera desmontable sin anclajes Pasarelas adaptadas: madera Techo: brezo Mesas madera ancladas a las pasarelas de madera
TORRE DE VIGILANCIA	2M2	Torre de vigilancia de madera Sin anclajes con techo y altura de 4,5 metros	Madera
PUESTO DE SOCORRO	8M2	Puesto de socorro. Caseta sin anclajes	Caseta prefabricada en paneles sandwich (puesto de socorro)



PLAYA ADAPTADA 5: PUESTO CENTRAL (TORRE DEL MAR)			
PLAYA DE	TORRE DEL MAR		
TRAMO	PROTEGIDAS		
LOCALIZACIÓN	FRENTE AL COLEGIO ANTONIO CHECA, DELANTE DEL PUESTO DE SOCORRO CENTRAL		
GEOLOCALIZACIÓN	36° 44'36.5"N 4° 05'11.5"W		
ELEMENTOS	M2	BREVE DESCRIPCIÓN	MATERIALES
ZONA DE DESCANSO	40M2	Pérgola techada el techo y suelo con pasarelas de madera, con 3 mesas picnic adaptadas para que las personas con discapacidad puedan descansar, almorzar,... en definitiva tener un espacio para el ocio en la playa	Pérgola: madera desmontable sin anclajes Pasarelas adaptadas: madera Techo: brexo Mesas madera ancladas a las pasarelas de madera
ZONA DE HAMACAS	20M2	Zona de sombrillas de brezo (12 sombrillas) Con hamacas adaptadas (8)	Sombrillas de madera con brezo Pasarelas de madera adaptadas
TORRE DE VIGILANCIA	2M2	Torre de vigilancia de madera Sin anclajes con techo y altura de 4,5 metros	Madera
CASETA VESTIDOR-DUCHA	6M2	Vestidor con ducha adaptada provista de barras de sujeción, ducha, manguera.	Madera, sin anclajes



PLAYA ADAPTADA 6: CALETA - RÍO SECO			
PLAYA DE	CALETA DE VÉLEZ		
TRAMO	RÍO SECO		
LOCALIZACIÓN	FRENTE AL PUESTO DE SOCORRO		
GEOLOCALIZACIÓN	36° 44'54.9"N 4° 04'22.7"W		
ELEMENTOS	M2	BREVE DESCRIPCIÓN	MATERIALES
ZONA DE DESCANSO	30M2	Pérgola techada el techo y suelo con pasarelas de madera, con 2 mesas picnic adaptadas para que las personas con discapacidad puedan descansar, almorzar,... en definitiva tener un espacio para el ocio en la playa	Pérgola: madera desmontable sin anclajes Pasarelas adaptadas: madera Techo: brezo Mesas madera ancladas a las pasarelas de madera
ZONA DE HAMACAS	20M2	Zona de sombrillas de brezo (3 sombrillas) Con hamacas adaptadas (2)	Sombrillas de madera con brezo Pasarelas de madera adaptadas
TORRE DE VIGILANCIA	2M2	Torre de vigilancia de madera Sin anclajes con techo y altura de 4,5 metros	Madera
PUESTO DE SOCORRO	10M2	Puesto de socorro. Caseta sin anclajes .	Caseta prefabricada en madera (puesto de socorro)
CASETA VESTIDOR-DUCHA	6M2	Vestidor con ducha adaptada provista de barras de sujeción, ducha, manguera.	Madera, sin anclajes

