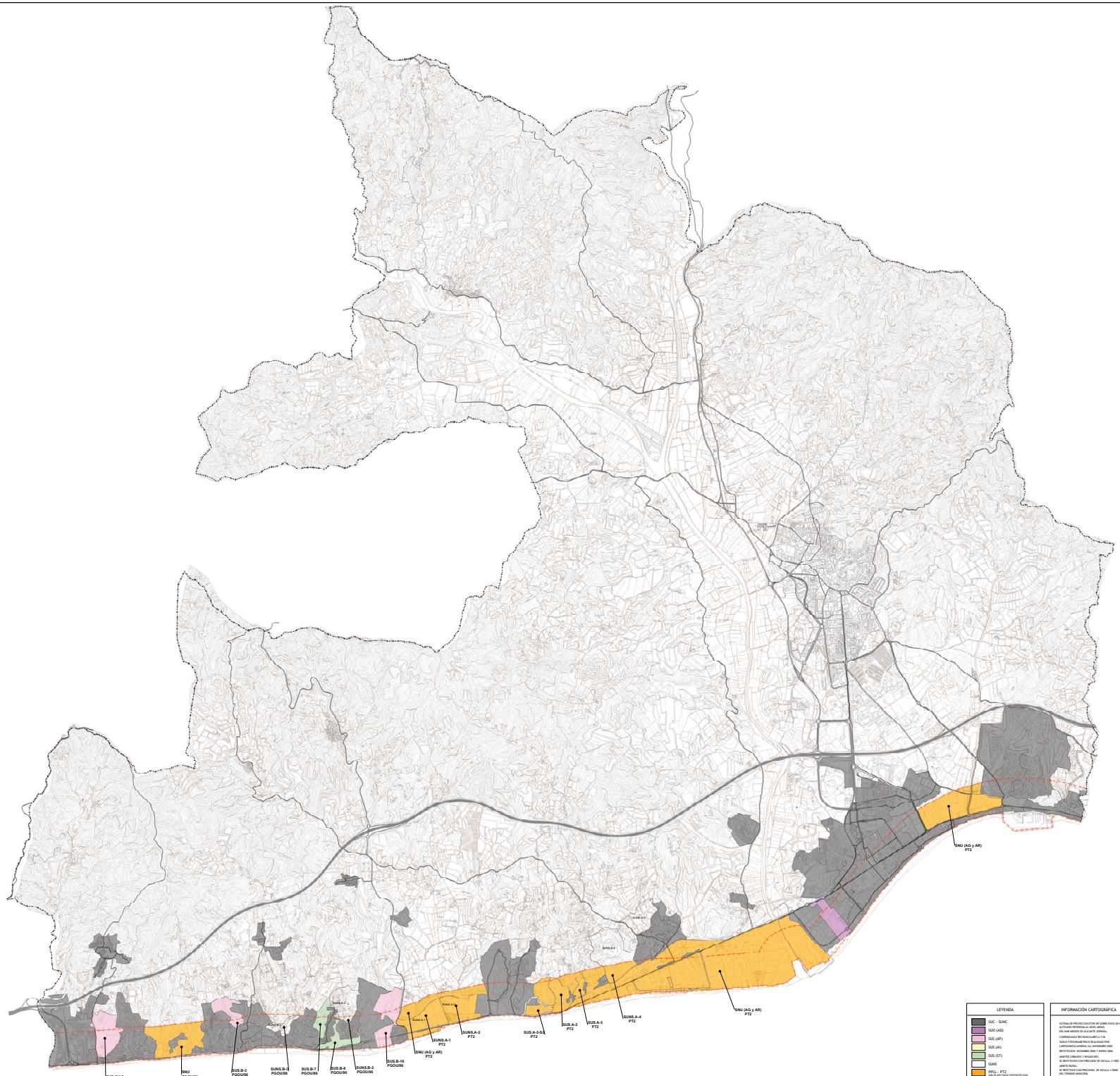

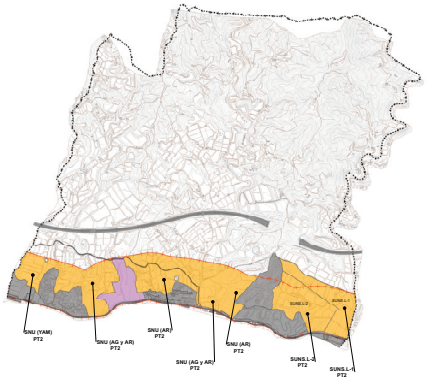

LEYENDA

- SUC - SUNC
- SUO (AD)
- SUS (AP)
- SUS (AI)
- SUS (ST)
- SUNS
- PECL - PT2
  ÁMBITOS DE ESTUDIO POR PROTECCIÓN CORREDOR LITORAL
- DPMT ZONA INFLUENCIA 500m.

Estado de tramitación:
- AD: Aprobación Definitiva
- AP: Aprobación Provisional
- AI: Aprobación Inicial
- ST: Sin Tramitación

INFORMACIÓN CARTOGRÁFICA

SISTEMA DE PROYECCIÓN:ETRS 89 SOBRE HUSO 30 H
ELIPSOIDE DE REFERENCIA: GRS80
DIS.NAR ARCEDO EN ALICANTE (ERMISA)

COORDENADAS RECTANGULARES U.T.M.

SUELO FOTOGRAMÉTRICO REALIZADO POR
CARTOGRAFIA GENERAL S.A. NOVIEMBRE 2005

RESTITUCIÓN : DICIEMBRE 2005 Y MARZO 2006

AMBITOS URBANOS Y INDUSTRIALES:
SE RESTITUYEN CON PRECISIÓN DE ESCALA 1:1000

AMBITO RURAL:
SE RESTITUYE CON PRECISIÓN DE ESCALA 1:5000
DEL TERMINO MUNICIPAL

LAS CARTOGRAFIAS SON PROYECTADAS EN EL
SISTEMA GEODÉSICO ETRS89
EJATUD DE POSTSUN Y ESPEJOSE DE ALFORD

VERIFICACIÓN IMAGEN AÉREA: Octubre 2011,
NIVELDE PRECISIÓN ESCALA 1:10000

PLANOS DE INFORMACIÓN

1:20.000

PLAN GENERAL DE ORDENACIÓN URBANÍSTICA

ORDENACIÓN DEL TERRITORIO

Identificación de los suelos afectados por la protección del Corredor Litoral

O.T. I.8

EXCMO. AYUNTAMIENTO DE VÉLEZ MÁLAGA

Documento: AVANCE

ABRIL 2014