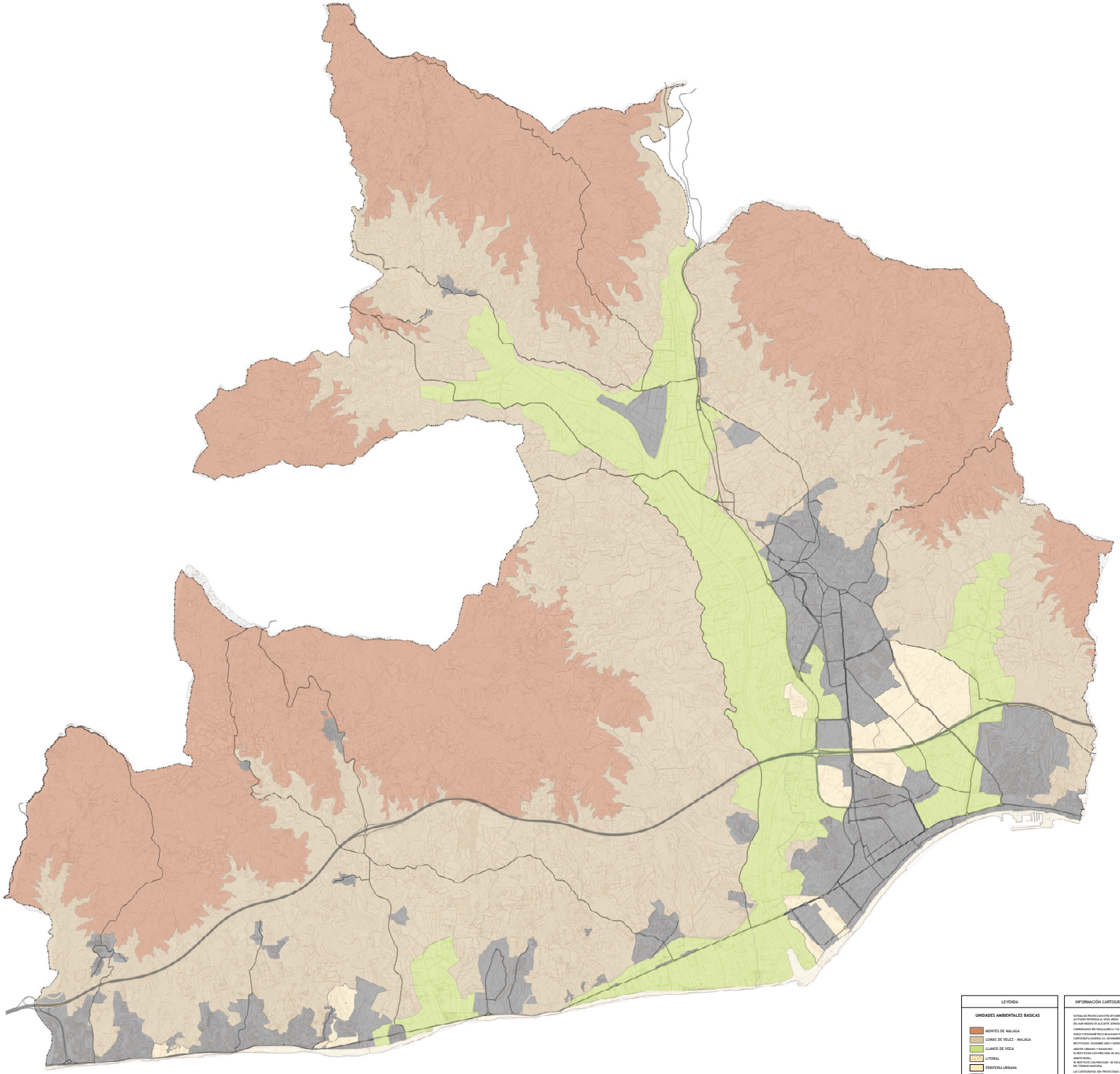

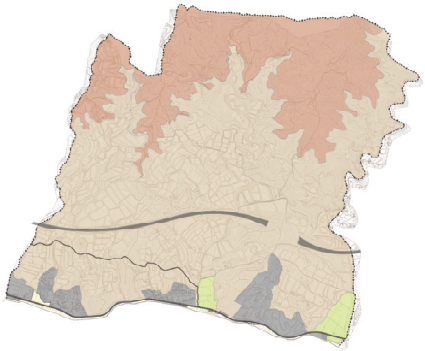

**LEYENDA**

**UNIDADES AMBIENTALES BASICAS**

- MONTES DE MALAGA
- LOMAS DE VELEZ - MALAGA
- LLANOS DE VEGA
- LITORAL
- PERIFERIA URBANA
- AMBITOS URBANOS

**INFORMACIÓN CARTOGRÁFICA**

SISTEMA DE PROYECCIÓN:ETRS 89 SOBRE HUSO 30 H
ELIPSOIDE DE REFERENCIA: GRS 80
DIS.MAP. MEDIDO EN ALICANTE (ERMA)
COORDENADAS RECTANGULARES U.T.M.
RADIO FOTOGRAMÉTRICO REALIZADO POR
CARTOGRAFIA GENERAL S.A. NOVIEMBRE 2005
RESTITUCIÓN : DICIEMBRE 2005 Y ENERO 2006
AMBITOS URBANOS Y INSIGNIFICANTES
SE RESTITUYEN CON PRECISIÓN DE ESCALA 1/1000
AMBITO RURAL:
SE RESTITUYE CON PRECISIÓN DE ESCALA 1/5000 DEL TERMINO MUNICIPAL
LAS CARTOGRAFIAS SON PROYECTADAS EN EL SISTEMA ORDENADO ERMA
EXPLOR.DE POSTIGAS Y ESPEJOS DE AUTORO
VERIFICACIÓN IMAGEN AÉREA: Ortofotos 2011,
NIVEL DE PRECISIÓN ESCALA 1/2000

PLANOS DE INFORMACIÓN

1:20.000

PLAN GENERAL DE ORDENACIÓN URBANÍSTICA

MEDIO FISICO
Paisaje

**M.F.**
**I.4**

EXCMO. AYUNTAMIENTO DE VÉLEZ MÁLAGA

Documento: **AVANCE**

ABRIL 2014